Seligenstädter Heimat-Blatt

Herausgegeben vom Heimatbund Seligenstadt

Nachrichtenblatt für Seligenstadt und seine Nachbarn mit den amtlichen Bekanntmachungen der Stadt Seligenstadt und der Gemeinde Hainburg

Jahrgang 68 • Nr. 46 Mittwoch, 11. November 2020 Auflage: 21 470

BÖHM Karosserie Fachbetrieb
www.boehm-seligenstadt.de
Ihr Partner für Blech und Lack
Ferdinand-Porsche-Str. 12-14
63500 Seligenstadt
Tel.: 0 61 82 - 84 35 40
Fax: 0 61 82 - 2 40 17
Zertifiziert: DIN EN ISO 9001

Die ersten vier Ortsschilder mit dem Namenszusatz stehen

Einhard hält Einzug

Seligenstadt (red) – Im Februar hatte es im Seligenstädter Rathaus noch eine große Veranstaltung gegeben, ehe das Corona Virus dem einen Riegel vorgeschoben hat. Damals kam Hessens Innenminister Peter Beuth, um Seligenstadt offiziell nach § 13 der Hessischen Gemeindeverordnung den Namenszusatz „Einhardstadt“ zu verleihen. „Leider wurde kurz darauf unsere Freude getrübt, da wir mit den Folgen einer Pandemie zu kämpfen hatten. Abrupt standen dringlichere Angelegenheiten an und Gelder mussten in andere Kanäle fließen. Dennoch wollen wir unserem Namenszusatz und der damit verbundenen Würdigung Einhards Rechnung tragen und stellen als erste Maßnahmen neue Ortsschilder auf“, so Bürgermeister Dr. Daniell Bastian.

„Einige der Schilder fallen in den Bereich von Hessen Mobil als Straßenbaulastträger, da sie an Landstraßen stehen. Das macht die zeitgleiche Umsetzung etwas schwierig“, erläutert Erster Stadtrat Michael Gerheim.

Bisher wurde an vier Stellen Schilder aufgestellt: an der Dudenhöfer Straße (hier war das ursprüngliche Schild abhandengekommen), an der Aschaffenburger Straße, an der Steinheimer Straße und an der Zellhäuser Straße.

Die Einhard-Gesellschaft Seligenstadt, die neben der Einhardstiftung und der Stadt Seligenstadt verantwortlich für die Beantragung des Namenszusatzes ist, stiftet eins der neuen Schilder, die fortan den Weg in die Stadt Einhards weisen.

Die Kenner und Seligenstadt-Liebhaber nannten die Stadt schon immer in einem Atemzug mit der Person Einhard. Das hat seinen guten Grund, denn ohne diesen berühmten Gelehrten der Karolingerzeit und Vertrauten Karls des Großen wäre sie nicht „selig“. Die von ihm initiierte Überführung der Reliquien der Märtyrer Marcellinus und Petrus hat aus Ober-Muhlinheim das heutige Seligenstadt und aus der eher unbedeutenden Ortschaft am Main eine bekannte Pilgerstätte gemacht. Einhard gründete das Benediktinerkloster und ließ die Basilika bauen, bis heute das Wahrzeichen der Stadt. Seine Visionen, sein Handeln, sein Weitblick und seine Klugheit wirken bis heute nach. In Seligenstadt wird Einhard als Mitbürger durch die Zeit verstanden. Daher gibt es das Einhardhaus, den Einhard Rad- und Wanderweg, den Einhardpreis für herausragende Biografen, verliehen von der Einhard-Stiftung in Anlehnung an Einhards Biografie Karls des Großen, sowie die Einhard-Gesellschaft, die mit ihren Publikationen das Leben und Wirken Einhards (Acta Einhardi Band I bis III) immer wieder aufgreift. 2008 war Seligenstadt Austragungsort eines großen, international besetzten Einhardsymposiums und im Jahr 2015 beging Seligenstadt zusammen mit Michelstadt-Steinbach das große Einhard-Jubiläumsjahr, die erste urkundliche Erwähnung vor 1200 Jahren. Eigens für das Jubiläumsjahr hatte Seligenstadt eine Einhard-Sonderbriefmarke herausgebracht.

Thomas Laube, Staatsministerin a.D. Dorothea Henzler (beide von der Einhard-Gesellschaft), Bürgermeister Dr. Daniell Bastian und Erster Stadtrat Michael Gerheim mit einem der neuen Ortsschilder. Foto: Hampe

Heimatbund tagt nicht

Seligenstadt (red) – Die für 1. Dezember anberaumte Mitgliederversammlung des Heimatbundes Seligenstadt wird ins nächste Jahr verschoben. Die aktuelle Lage mit den Bestimmungen zur Bekämpfung der Corona-Pandemie lässt eine Durchführung derzeit nicht zu. Ein neuer Termin wird rechtzeitig bekannt gegeben.

Keine Feier, keine Ehrungen

Hainstadt (red) – Wegen der Corona-Pandemie muss der VdK-Ortsverband Hainstadt seine für Dezember geplante Weihnachtsfeier absagen. Dadurch entfallen auch die sonst üblichen Ehrungen der zahlreichen Jubilare. Diese erhalten ihre Urkunden per Post.

Absage der Tierschützer

Seligenstadt (red) – Aufgrund der aktuellen Corona-Situation hat sich der Vorstand des Tierschutzvereins Seligenstadt und Umgebung dazu entschlossen, die für den 12. November geplante Mitgliederversammlung ausfallen zu lassen. Der Termin wird auf einen günstigeren Zeitpunkt zu Beginn des nächsten Jahres verschoben.

Inhalt

Preisträger in vier Kategorien – Seite 2
Blumenwettbewerb des Vereinsrings Froschhausen

Besondere Ehrung für Klaus Roßkopf – Seite 8
Mitgliederversammlung des ASV Mainfisch

Notdienste – Seite 2

Stilles Gedenken

Seligenstadt (red) – Zum Gedenken der Opfer von Kriegen, Gewaltherrschaft und Vertreibung findet am Volkstrauertag am Sonntag, 15. November, um 11.30 Uhr am Ehrenmal auf dem Soldatenfriedhof eine stille, symbolische Kranzniederlegung statt. Die vom VdK-Ortsverband Seligenstadt und der Stadt Seligenstadt geplante Gedenkfeier mit Rede- und Musikbeiträgen sowie Gesang kann aufgrund der angeordneten Corona-Vorsichtsmaßnahmen in diesem Jahr nicht stattfinden.

Spvgg verschiebt Sitzung

Seligenstadt (red) – Die eigentlich für den 13. November geplante Mitgliederversammlung der Sportvereinigung Seligenstadt wird auf das kommende Jahr verschoben. Diesen Beschluss fasste der Vorstand des Vereins aufgrund der aktuellen Pandemie-Entwicklung und der darauf bezogenen Verordnungen im Land Hessen. Ein neuer Termin für das Treffen steht derzeit noch nicht fest, er wird öffentlich bekannt gemacht, sobald die Situation eine realistische Planung zulässt.

Ihre Zukunft sehen und deuten
mit den Karten der ‚Madame Lenormand‘

Sie stellen sich im Moment auch die Frage:
Wie geht es in Zukunft für mich und meine Familie weiter?
Oder stellen Sie sich ganz bestimmte Fragen z.B:
Wie geht meine Ehe oder meine Beziehung weiter?
Lerne ich eine neue Liebe kennen? Behalte ich meine Arbeit?
Oder auch jede andere Frage des Lebens kann ich Ihnen mit den Karten der ‚Madame Lenormand‘ beantworten.

Christine Korb, seit langen Jahren als Kartenlegerin tätig.
Ich berate und helfe Ihnen gerne in allen Fragen des Lebens.

Gerade jetzt in dieser Zeit wollen wir doch alle wissen, was uns in nächster Zeit persönlich erwartet.

Vereinbaren Sie gerne einen Termin bei mir
Christine Korb
Telefon 06182/8408520 oder mobil 0175/2621111

Ich würde mich glücklich schätzen, wenn Sie mir Ihr Vertrauen schenken und freue mich Sie kennenlernen zu dürfen.

Mit ganz liebem Gruß
Ihre
Christine Korb

SchillingTeam ... seit 1975
• Altersvorsorge • Finanzierung • Geldanlage • Immobilien • Versicherung
Baufinanzierung Anschlussfinanzierung
Unsere Top-Konditionen

Zinsbindung	Sollzins p. a.	Effektiver Jahreszinssatz p.a.
5 Jahre	0,35 %	0,35 %
10 Jahre	0,50 %	0,50 %
15 Jahre	0,71 %	0,74 %

Beispielrechnung: Nettodarlehenssumme: 200.000€, Sollzinsbindung: 10 Jahre, Gesamtlaufzeit: 31 Jahre 0 Monate, Sollzins (gebunden): 0,50% p.a., EffektiverJahreszins:0,50% p.a., anfängliche Tilgung: 3%, Finanzierung bis max. 60% des Beleihungswertes, Rate monatlich 583,33 €, Konditionen freibleibend, in Abhängigkeit Ihrer Bonität. Stand:06.11.20
Seit über 45 Jahren - Ihr Baufinanzierungsspezialist
Kirchstraße 36 • 63512 Hainburg
Tel. 06182 – 9503-300
www.schillingteam.de

Herz in Gefahr!
Was kann die Medizin?
Was können Sie selbst tun?
Jetzt informieren:
Deutsche Herzstiftung
www.herzstiftung.de

– ANZEIGE –

Manfred & Frauke

Die Manfred & Frauke–Stiftung
Gutes tun und dabei Steuern sparen

In unserem heutigen Fall sind Manfred und Frauke kinderlos und damit liegt „nicht auf der Hand“, wer nach dem Tod des Längstlebenden Erbe wird. Andererseits sind Manfred und Frauke frei und sie können selbst aktiv ihren Erben „erschaffen“. Beide denken an kirchliche, mildtätige oder gemeinnützige Zwecke. Sie fragen sich, ob eine bestehende Organisation oder eine kleine (gemeinnützige) Stiftung Erbe werden soll. „Manfred und Frauke Stiftung für … (Beispiel: „ … die Kinder dieser Welt“) klingt ganz gut, finden sie. Aber Manfred und Frauke sind keine Millionäre; sie besitzen eine Eigentumswohnung im Wert von 350.000,- € und Bankguthaben von 150.000,- €. Mit verschiedenen Fragen richten sie sich an den im Stiftungs- und Steuerrecht versierten Anwalt, Herrn Dr. Krayer.

M+F: Lohnt sich die Errichtung einer eigenen Stiftung?
Die Errichtung einer eigenen Stiftung ist nicht sonderlich teuer. Und die Verwaltungskosten bereits bestehender gemeinnütziger Organisationen sind teilweise gewaltig. Vor diesem Hintergrund ist die Errichtung einer (Verbrauchs-) Stiftung bei einem Vermögen in dieser Größenordnung oder auch schon weniger durchaus erwägenswert; alternativ kommt aber auch die sorgfältige Auswahl bestehender Organisationen in Betracht.

M+F: Wie finden wir einen geeigneten Stiftungszweck und geeignete Organisationen?
Die Identifikation eines oder mehrerer Zwecke ist nicht leicht. Es gibt viel zu tun auf der Welt. Wir helfen M+F bei der Suche und nutzen dabei unsere umfangreichen Listen lokaler, regionaler und globaler Organisationen (kirchlich, mildtätig, gemeinnützig). Und suchen mit M+F diejenige(n) aus, die am besten geeignet und bei denen die Verwaltungskosten angemessen sind. Entscheiden sich M+F für eine Stiftung, helfen wir beim „Basteln“ des eigenen Wunscherben.

M+F: Lassen sich Steuern sparen?
Sowohl Zuwendungen an bestehende Organisationen wie auch an die eigene Stiftung werden steuerlich subventioniert. Wir wissen, wie.

M+F: Kann sichergestellt werden, dass unser Vermögen nach unserem Tod auch dort ankommt, wo es ankommen soll?
Ja, das kann sichergestellt werden.
Dr. Matthias Krayer hat im Bereich des Stiftungsrechts promoviert. Ein erstes allgemeines Informationsgespräch hierüber ist kostenlos.

Ihre und unsere Gesundheit stehen im Vordergrund. Besprechungen finden ausschließlich in hierfür geeigneten und ausreichend großen Besprechungsräumen statt. Diese werden ständig belüftet und desinfiziert. Sie sind mit einem Luftreinigungssystem ausgestattet, das über 99,9 % aller Viren und Bakterien vernichtet. Soweit persönliche Gespräche nicht erforderlich sind, stehen wir telefonisch oder per Videokonferenz zur Verfügung.

KRAYER | KRÖNER | STIEF
ANWÄLTE - NOTAR - STEUERRECHT
06182 - 77260
www.krayer-kollegen.de

Kuhn's ...Ideen die schmecken!

KUHN'S ANGEBOTE
Gültig vom 12. 11. bis 18. 11. 2020

Druckfehler vorbehalten.
Angebot gültig, solange Vorrat reicht.

Wochen-Angebote von Donnerstag, 12. 11. bis Mittwoch, 18. 11. 2020

Gulasch, gemischt von Rind und Schwein, handgeschnitten	100g	**1,29 €**
Schweine-Schnitzel zart & mager, aus Oberschale und Nuss, natur oder paniert	100g	**1,19 €**
KUHN'S weiße Fleischwurst, täglich kesselfrisch, mit zartem Kalbfleisch und fein gewürzt	100g	**1,19 €**
Hausmacher Leberwurst, schlachtfrisch und kräuterwürzig	100g	**0,99 €**
Sahneleberwurst, mit dem Blub frischer Sahne	100g	**1,09 €**
Karottensalat, hausgemacht, mit Essig und Öl verfeinert	100g	**1,19 €**
Liptauer-Frischkäse, hausgemachte Spezialität	100g	**1,29 €**

NUR AUF VORBESTELLUNG! Vorlauf mindestens 4 Arbeitstage (bis Weihnachten):
Kuhn's Martinsgans, fix und fertig gegart, mit Beilagen (Rotkraut, Klöße und Soße) zur einfachen Fertigstellung zuhause!

1/1 VORGEGARTE GANS mit Beilagen (4 – 6 Portionen)	Stück	**73,00 €**
1/2 VORGEGARTE GANS mit Beilagen (2 – 3 Portionen)	Stück	**39,00 €**

Genuss für Zuhause – leckere Gerichte zum Mitnehmen:

Donnerstag, 12.11.2020	**Gekochtes Rindfleisch** mit pikanter Meerrettichsoße und Salzkartoffeln (4)*	**7,90 €**
	Gekochte Eier auf hausgemachter grüner Soße und Salzkartoffeln (2), (4), (6)*	**5,40 €**
Freitag, 13.11.2020	**Viktoriabarschfilet** auf Gemüsebett mit Salzkartoffeln (5)*	**7,90 €**
	Paellapfanne mit Garnelenspieß, dazu ein frischer Beilagensalat (2), (5)*	**7,50 €**
Montag, 16.11.2020	**Putenspieße** in feiner Weißweinsoße, dazu Reis und Brokkoligemüse (1), (4), (5), (7)*	**6,90 €**
	Schinkennudeln mit feinen Lauchstreifen und würzigem Käse überbacken, dazu ein leckeres Dessert (1), (4), (5), (7)*	**5,90 €**
Dienstag, 17.11.2020	**Spaghetti-Lachspfanne** mit Frühlingszwiebeln und einem frischen Beilagensalat (5)*	**6,50 €**
	Gekochtes Solberfleisch mit hausgemachtem Kartoffelpüree & Sauerkraut (1), (4), (5), (7)*	**6,20 €**
Mittwoch, 18.11.2020	**Schweinelenden-Medaillons** in Champignonrahmsoße mit Spätzle und frischem Beilagensalat *	**7,50 €**
	Panierte Schinkenröllchen mit Salzkartoffeln & Blumenkohlgemüse (1), (4), (5), (7)*	**6,20 €**

(7) Enthält kennzeichnungspflichtige Zusatzstoffe und Allergen gemäß VO 1169/2011: (1) mit Nitritpökelsalz (2) mit Konservierungsstoff (3) mit Farbstoff (4) mit Antioxidationsmittel (5) mit Geschmacksverstärker (6) mit Süßungsmittel (7) mit Phosphat (8) geschwefelt – Informationen zu Allergenen erhalten Sie an der Theke von unserem Fachpersonal. Entsprechende Listen mit den Allergenen und Zusatzstoffen liegen ebenfalls an der Theke zur Einsicht aus.

ÖFFNUNGSZEITEN: Mo. – Fr. 7.30 Uhr – 18.30 Uhr, Sa. 7.30 – 14.00 Uhr

Metzgerei Kuhn -
Häuser Metzgerei-Feinkost GmbH & Co. KG
Dieselstraße 7 · 63500 Seligenstadt
Tel. 0 61 82 / 2 51 34 · Fax 0 61 82 / 2 02 20
www.partyservice-kuhn.de

Angebote gültig bis 24.11.2020

GETRÄNKE FRIEDRICH

Party-Service – Weine – Spirituosen – Präsentkörbe

Licher Pilsener, Radler	24 x 0,33 l	11,49 €
Licher Pilsener, Export	20 x 0,5 l	11,49 €
Hassia Mineralwasser	12 x 1,0 l	5,49 €
Rapps Säfte roter Deckel	6 x 1,0 l	7,49 €

Abholpreise zuzüglich Pfand (Für Druckfehler keine Haftung)

Friedrich-Ebert-Straße 28 - 63500 Seligenstadt
Telefon (06182) 37 40

Mo–Mi: 9:00–12:30 | Do+Fr: 9:00–12:30 und 14:30–18:00 | Sa: 8.30–14:00

Verkaufen. Vermieten. Bewerten.

Gerne sind wir für Sie da – gerade jetzt!

Einfach anrufen: 06182.23970

- WINTERPREISE -

BESUCHEN SIE UNSERE NEUE AUSSTELLUNG

EPPLE
Rollladen • Markisen • Jalousien
Sonnenschutz

Mo.-Mi. 7.00-17.00 Uhr
Do. 7.00-18.00 Uhr
Fr. 7.00-14.00 Uhr
Sa. nach Vereinbarung

SÜDRING 7
63165 MÜHLHEIM/MAIN
TELEFON 06108 / 7 38 07
TELEFAX 06108 / 7 16 34
www.rollladen-epple.de

WINTERPREISE!

Nach dem Wettbewerb in Froschhausen: Der Vereinsring um seinen Vorsitzenden Volker Horn (links) zeichnete die anwesenden Preisträger beim Liederfreund aus. Foto: Bonifer

Blumenwettbewerb des Vereinsrings Froschhausen

Preisträger in vier Kategorien

Froschhausen (zbo) – Eine besondere Form hatte diesmal die Prämierung der Preisträger beim Blumenwettbewerb des Vereinsrings Froschhausen. Die Corona-Pandemie führte dazu, dass beim Gesangverein Liederfreund gefeiert und peinlich genau darauf geachtet wurde, die Bestimmungen einzuhalten. Vereinsringvorsitzender Volker Horn begrüßte neben den Preisträgern und der Jury auch Landtagsvizepräsident Frank Lortz und Seligenstadts Ersten Stadtrat Michael Gerheim.

Horn dankte allen, die trotz Corona der Einladung gefolgt waren: „Das ist ein besonderes Zeichen.“ Zudem ging er auf die Verdienste der Bürger ein, die ihre Häuser mit ansehnlichem Blumenschmuck verschönern. Er machte deutlich, dass es keine Selbstverständlichkeit sei, viel Engagement, Herzblut und finanzielle Mittel in dieses Hobby zu stecken – „ein Hobby, das durch die Verschönerung des Ortsbilds der Allgemeinheit zugute kommt“. Daher sei es für den Vereinsring selbstverständlich, diejenigen auszuzeichnen, die in herausragender Weise dafür verantwortlich zeichneten.

Auch Stadtrat Gerheim und Landtagsvize Lortz würdigten in ihren Grußworten die Verdienste der Preisträger, der Jury und des Vereinsrings. Seitens des Vereinsrings erging ein Wort des Danks an die Stadt Seligenstadt und die Sparkasse Langen-Seligenstadt für ihre Unterstützung des Wettbewerbs.

Die Bewertung, die die Jury (Birgit Nover, Astrid Jasnoch, Michael Bergmann, Heike Werner, Ansgar Werner, Carola Hoffmann und Susanne Horn) vornahm, sieht Preise in vier Kategorien vor. In der Kategorie Balkone wurden Familie Guck, Ingrid Haberl, Klaus Thomas und Familie Caps ausgezeichnet, in der Kategorie Balkon/Fenster und Vorgarten Familie Wallisch, Familie Reimer und Edith Böse. Für hervorragende Hauptgärten, die von der Straße aus einsehbar sind, wurden Familie Plackinger, Familie Ott (Flutgrabenweg), Edith Hanke und Familie Kapfer gewürdigt, für wunderbare Vorgärten Charlotte Benzing, Familie Ott (Im Erlig), Firma Korb, Theresia Bußer, Eheleute Gesche, Familie Jordan, Familie Fuhry/Schwarz und Familie Malsy.

Alle Preisträger erhielten für ihre gärtnerische Schaffenskraft Blumenpräsent und Gutschein für einen Gartenmarkt. Vereinsringvorsitzender Volker Horn dankte den Juroren, die jedes Jahr die Leistungen bewerten.

Ökumene zum Buß- und Bettag

Seligenstadt (red) – Ihren Gottesdienst am Buß- und Bettag feiert die Evangelische Kirchengemeinde Seligenstadt und Mainhausen am Mittwoch, 18. November, um 19 Uhr in der evangelischen Kirche. Seit Einführung der Pflegeversicherung ist dieser Tag in Deutschland kein gesetzlicher Feiertag mehr, aber in den vergangenen Jahren hat die Evangelische Gemeinde den Anlass genutzt, die Ökumene zu pflegen. Die Predigt hält Pfarrer Holger Allmenroeder aus den Pfarrgemeinden St. Marien und St. Margareta, stellvertretender Dekan des katholischen Dekanats Seligenstadt.

Vorerst keine Stadtführungen

Seligenstadt (red) – Aufgrund der Verordnungen des Landes Hessen im Zusammenhang mit der Corona-Pandemie sind Stadtführungen auch in kleinen Gruppen untersagt. Aus diesem Grund sind sämtliche Führungen in bis 30. November abgesagt. Sobald die Führungen wieder stattfinden, wird dies bekannt gegeben. Weitere Informationen: Tourist-Info im Einhardhaus, Aschaffenburger Straße 1, ☎ 06182 878010, E-Mail touristinfo@seligenstadt.de, www.seligenstadt.de.

Personalmangel in der Kita Panama

Betreuung bereitet Sorgen

Mainhausen (red) – Trotz der sehr milden Temperaturen für den Monat November hat der Herbst Einzug gehalten und damit auch die Schnupfen und Erkältungszeit. Erschwerend kommt in diesem Herbst zusätzlich auch noch das aktuelle Infektionsgeschehen mit Covid19 hinzu, das sich leider rasant entwickelt.

„Bis Mittwochvormittag war die Situation noch recht entspannt in den Kitas, allerdings zeichnet sich in der Kita Panama ein Notstand ab“, heißt es aus dem Rathaus. Aktuell werden in der Kita 69 Kinder im Alter von drei bis sechs Jahren betreut, es fehlen dort jedoch fast 75 Personalstunden. Dies hat zur Folge, dass die Betreuungszeiten gekürzt werden müssen und auch die Zahl der zu betreuenden Kinder muss reduziert werden.

Kerstin Waschbüsch, Fachbereichsleiterin Jugend und Soziales: „Wir informieren gerade die Eltern der Kita Panama über die neue Situation. Wir wissen, dass dies für Eltern nicht leicht ist, aber angesichts der angespannten Lage bleibt uns aktuell keine andere Möglichkeit.“

Um eine komplette Schließung einer Einrichtung zu verhindern, werden die Kinder in den Kindertageseinrichtungen in Mainhausen in getrennten Gruppen betreut, mit festen Betreuungspersonen. In den meisten Kitas funktioniert dies auch aktuell noch gut. Aber dies kann sich von einem Moment auf den nächsten ändern, wie man an der Situation in der Kita Panama sehen kann.

Seligenstadt ist zu jeder Jahreszeit schön, wissen besonders die regelmäßigen Käufer des Tischkalenders „Seligenstadt im Panorama“. Dieser ist für das Jahr 2021 mit dem praktischen und zeitlosen Acrylaufsteller ab sofort in der Tourist-Info für neun Euro erhältlich. Die jahreszeitlichen Aufnahmen auf den herausnehmbaren Karten stammen vom Profi-Fotografen und Seligenstädter Kulturpreisträger Mathias Neubauer. „Der Kalender ist für viele Menschen ein Muss und hat wie bei mir seinen festen Platz. Ich verschenke ihn auch gerne und lege Ihnen das ebenfalls ans Herz, zumal es in diesem Jahr keinen Wandkalender geben wird“, sagt Bürgermeister Dr. Daniell Bastian. Foto: p

Notdienste

Ärzte

Ärztlicher Bereitschaftsdienst: Montag, Dienstag, Donnerstag, 19 - 23 Uhr; Mittwoch, 14 - 23 Uhr; Freitag, 14 Uhr - Sonntag, 23 Uhr: ÄBD Seligenstadt, Dudenhöfer Straße 9 (Asklepios-Klinik), ☎ 116 117 (24 Stunden täglich). **Hospizgruppe Seligenstadt und Umgebung:** Jeden Mittwoch Sprechstunde von 18 bis 19 Uhr, Asklepios Klinik, Erdgeschoss, Seligenstadt. Auch Hausbesuche werden nach Anmeldung unter der Telefon-Nr. ☎ 0178 5646979 durchgeführt.

Apotheken

Mittwoch: Rosen-Apotheke, Klein-Krotzenburg, Wilhelm-Leuschner-Straße 42, ☎ 06182 4191.
Donnerstag: Stadt-Apotheke, Seligenstadt, Marktplatz 4, ☎ 06182 3308.
Freitag: Sonnen-Apotheke, Hainstadt, Königsberger Straße 75, ☎ 06182 5284.
Samstag: Adler-Apotheke, Rodgau, Nieder-Roden, Puiseauxplatz 1, ☎ 06106 72767.
Sonntag: Gartenstadt-Apotheke, Rodgau, Nieder-Roden, Hamburger Straße 1, ☎ 06106 72040.
Montag: Einhorn-Apotheke, Rodgau, Nieder-Roden, Nieuwpoorter Straße 68, ☎ 06106 25449.
Dienstag: Pauly von Buttlar Apotheke, Rodgau, Dudenhofen, Feldstraße 46, ☎ 06106 6668870.

Zahnarzt

Die Ansage des Zahnärztlichen Notfallvertretungsdienstes erfolgt tag- und zeitgenau über die kostenpflichtige Servicenummer 01805 60 70 11 (14 Cent/Min. aus dem deutschen Festnetz; max. 42 Cent/Min. über Mobilfunk).

Tierärzte

Hanau und Umgebung: Samstag/Sonntag: Dr. Smith, ☎ 06184 647157.
Ostkreis: Samstag, Sonntag und Mittwoch: Tierklinik Linneweber, Obertshausen, ☎ 06104 43500; Tierärztliche Klinik Dr. Trillig, Obertshausen-Hausen, ☎ 06104 75470; Tierklinik Seligenstadt, ☎ 06182 21026 oder telefonisch über den Haustierarzt.

(Ohne Gewähr)

Impressum Seligenstadt

Seligenstädter Heimat-Blatt - Gegründet im Jahre 1930 -

Herausgeber: Heimatbund Seligenstadt (Hessen)
Vorsitzender: Richard Biegel
E-Mail: Heimatblatt@Heimatbund-Seligenstadt.de
http://www.Heimatbund-Seligenstadt.de

Redaktionsleitung:
Axel Grysczyk (V.i.S.d.P.)
Telefon: 069 85008-270
Telefon 06182 929829
Fax 06182 929839
E-Mail: shb@stadtpost.de

Anzeigenleitung: Jelisaweta Scherdel

Verlag und Druck: Pressehaus Bintz-Verlag GmbH & Co.KG
Postanschrift: Postfach 10 02 63, 63002 Offenbach
Hausanschrift: Waldstraße 226, 63071 Offenbach, Telefon 069 85008-0

Anzeigenpreisliste: Nr. 12 vom 1. 1. 2020

Redaktionsschluss: Freitag, 10.00 Uhr
Anzeigenschluss: Montag, 12.00 Uhr

Für unverlangt eingesandte Manuskripte und Fotos keine Haftung.
Für die Herstellung wird ausschließlich Recycling-Papier verwendet.

Hier spricht das Turmmännche

Grüß Gott, ihr Lieben!

Haben wir uns schon daran gewöhnt, keine Kultur mehr genießen zu können? Genügen uns mittlerweile schon die digitalen Zugriffsmöglichkeiten auf Dienste wie Spotify, Apple Music oder YouTube, um unseren inneren Drang und Bedarf an Kunst zu befriedigen?
Sicher nicht. Und schon gar nicht im Land der Dichter und Denker, dem Land unzähliger berühmter Komponisten und Musiker, denen wir unsere musische Identität verdanken.
Das Virus hat uns nach wie vor fest im Griff und wir werden noch eine ganze Weile mit Einschränkungen leben müssen. Aber nachdem wir in diesem Jahr schon viel gejammert haben, muss ich sagen, ich hätte nie gedacht, wie sehr mir die Kultur hier in unserer Stadt, die Märkte, das Brauchtum, all das, was unser Leben bereichert, einmal fehlen würde.
In der vergangenen Woche hat sich ein bedeutender deutscher Künstler zu Wort gemeldet und dargelegt, wie es um die Veranstaltungsbranche in unserem Land steht. Ein dringender Appell an die Politik, mehr Gelder bereit zu stellen, als Hoffnungsschimmer für diejenigen, die im März als Erste aussteigen mussten und irgendwann im nächsten Jahr als Letzte wieder einsteigen dürfen.

Bei uns im Städtchen wird der auch sonst eher triste Monat November noch sehr viel ruhiger und stiller sein. Viele Konzerte sind abgesagt, ob von Kunstforum, Zu Guter Letzt, Kulturring oder der Stadtkapelle. Die Gesangvereine und viele kleine Ensembles wollten Gottesdienste begleiten. Alles kann nicht stattfinden. Entweder verschoben oder abgesagt. Auch die Adventskonzerte des Heimatbundes im Dezember mit den Seligenstädter Musikvereinen können nicht stattfinden. Selbst der einsame russische Flötist auf dem Freihof befindet sich im Home-Office. Heute ist St. Martin – es wird auch keine Laternenumzüge mit unseren Kleinsten mit Gesang und Bläsern geben. Es ist sehr leise im Städtchen.
Zuversichtlich stimmt mich, dass die Menschheit nach dieser Zeit ein großes Verlangen nach all den Dingen haben wird, derer sie sich so lange enthalten musste. Da steht meines Erachtens die Kultur an allererster Stelle und ich bin mir sicher, dass diese in Zukunft einen anderen, einen ihr gerechten Stellenwert erhalten wird. Passend hierzu ein Vers, den ich Euch mit in die Woche geben möchte.

„Ohne Musik wär' alles nichts."
(Wolfgang Amadeus Mozart 1756-1791)

Herzlichst
Euer Turmmännche

LSB-Auszeichnungen für großes Engagement: Sportkreischef Peter Dinkel überreichte Urkunden und Ehrennadeln an (von links) Petra Knobloch, Andrea Heinz und Ramona Salg. Foto: zbo

Ehrungen bei der TKK

Ein „Leuchtturm" im Kreis

Klein-Krotzenburg (zbo) – Während der Jahresversammlung der Turnerschaft Klein-Krotzenburg ehrte Peter Dinkel, Vorsitzender des Sportkreises Offenbach, als Vertreter des Landessportbundes (LSB) Hessen die Mitglieder Andrea Heinz, Ramona Salg und Petra Knobloch.
Andrea Heinz war 23 Jahre Kassiererin der Abteilung Skigymnastik. Zudem war sie in verschiedenen Organisations-Teams aktiv und hat Veranstaltungen geplant oder war als Helferin anwesend. Dafür erhielt sie die LSB-Ehrenurkunde.
Petra Knobloch wurde für 30 Jahre Mitarbeit im Vorstand der Hallenhandballabteilung ausgezeichnet. Des Weiteren war sie sieben Jahre Beisitzerin im Hauptvorstand und ist seit Anfang dieses Jahres eine von drei TKK-Vorsitzenden. Zudem trainiert sie das Männerballett und ist in die Organisation des Kappenabends und bei Tanz in den Mai stark eingebunden. Sie erhielt die Ehrennadel mit Urkunde des LSB.
Ramona Salg nahm aus Dinkels Händen die Ehrenurkunde des LSB entgegen. Sie ist seit sieben Jahren Vorsitzende Finanzen der TKK. Außerdem ist sie im TKK-Fastnachtsteam, im TKK-Orga-Event-Team und im Kinderbetreuungsdienst tätig. In seiner Ansprache lobte Dinkel die außergewöhnlichen Erfolge und das Engagement der Turnerschaft Klein-Krotzenburg und bezeichnet den Verein als einen der Leuchtturmvereine im Kreis und darüber hinaus.

Kampagne fällt aus

Zellhausen (red) – Die Zellhäuser Fastnachts Narren (ZFN) haben wegen der Corona-Pandemie schweren Herzens alle Veranstaltungen in der fünften Jahreszeit abgesagt. Galasitzung, Weiberfastnacht, Rathaussturm und Umzug wird es also nicht geben, auch wird kein neues Prinzenpaar den närrischen Thron besteigen. Prinzessin Anna-Lena und Prinz Erik bleiben weiterhin im Amt.

Außenstellen einen Tag dicht

Seligenstadt (red) – Die Verwaltungsstellen in Klein-Welzheim und in Froschhausen sind am Mittwoch, 11. November, geschlossen. Die Verwaltungsstelle Froschhausen ist mittwochs von 10 bis 12 Uhr im alten Rathaus Froschhausen geöffnet, ☎ 06182 878610. In der Hauptstraße 94 in Klein-Welzheim können Anliegen mittwochs von 13 bis 15 Uhr vorgetragen werden, ☎ 06182 878600. Beide Anlaufstellen sind nicht barrierefrei.

Vereinsring sagt ab

Klein-Welzheim (red) – Der Vereinsring Klein-Welzheim muss mit Blick auf die aktuelle Entwicklung der Corona-Pandemie die für Freitag, 20. November, angesetzte Vereinsringsitzung absagen, da die Gesundheit der Vereinsvertreter höchste Priorität hat. Die Vereine sollen ihre Termine für das Jahr 2021 schnellstmöglich bei Berthold Albert melden, damit der Vereinsringkalender für 2021 erstellt werden kann.

Solls ne neue Pumpe sein schau doch mal bei Winkler rein!
Sanitär - Öfen
Pumpen - Gas
Kapellenstr. 14-15
63500 Seligenstadt
Tel. 06182 / 2 25 24
Eginhard Winkler GmbH

Elektro Valk
Waschmaschinen und andere Haushaltsgeräte
Aktion: Grösser - Schneller - Sparsamer
10 Kg Waschmaschine NUR 498,-€

PERFECT HOME & COMPANY
FÜR PRIVAT- & FIRMENKUNDEN
✓ PFLEGEN & REINIGEN
✓ MONTAGE & DEMONTAGE
✓ BERÄUMUNG & REPARIEREN
Mobil 01 51 - 507 300 05
www.perfecthomeandcompany.de

Macht Spaß. Macht Sinn. Mach mit!
www.NABU.de/aktiv
NABU

Manfred & Frauke

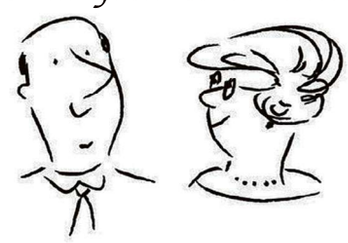

Waffe im Nachlass

Seit er seine Enkeltochter im Juni 2017 beim Erstellen eines Referats zur Massentierhaltung unterstützt hat, ist Manfred eigentlich Vegetarier. Selbst erlegtes Wild isst er aber und weil Manfred ein passionierter Hobbyjäger und guter Schütze ist, kommt hin und wieder Fleisch auf den Tisch. Seine teilweise wertvollen Waffen bewahrt Manfred in einem verschlossenen Waffenschrank auf. Im Falle seines Todes gibt es zwei Probleme: keiner der Erben hat Zugriff auf die Waffen, denn die gesetzlichen Regelungen sehen vor, dass nur der Berechtigte selbst den Zugangscode zum Waffenschrank haben darf. Wie damit umgehen? Das andere Problem besteht regelmäßig darin, dass der Erbe keinen Jagdschein und auch keine Waffenbesitzkarte hat. Binnen Monatsfrist muss der Erbe dann entweder die Waffen verkaufen oder blockieren lassen oder eine Waffenbesitzkarte beantragen. Manfred sollte sich jedenfalls beraten lassen..

KRAYER | KRÖNER | STIEF
ANWÄLTE - NOTAR - STEUERRECHT
www.krayer-kollegen.de

SANIERUNG AUS EINER HAND
Wir helfen schnell!
Spitzenleistungen in allen Bereichen:
➥ Bauwerksabdichtung, Kellerinstandsetzung, Sockelsanierung, Balkoninstandsetzung, Betonsanierung, Innendämmung und Schimmelpilzsanierung
➥ Sanierung vom Fachbetrieb mit TÜV/Getifix-Kenntnisprüfung
➥ Beratung, Analyse & Bauwerksdiagnostik
GETIFIX GBB GmbH
Forststraße 3 • 63796 Kahl am Main • Tel. (06188) 4456585
www.getifix.de/gbb
GETIFIX ® Die Profis für trockene & gesunde Häuser

BOSCH Service auto[:mobil]® Autos - Service - Zubehör
06182.7862-19
www.automobilgmbh.de
Irrtum und Druckfehler vorbehalten

VW Golf VIII Life 1.5 TSI EU6d-T
EZ 05/2020 1.660 km
Verbrauch: 4,8 l/100 km (kombiniert) 6,2 l/100 km (innerorts) 4,0 l/100 km (ausserorts)
CO²-Emissionen komb. 110 g/km (kombiniert)
Sofortkaufpreis 22.780,- €
Benzin, 131 PS, Schaltgetriebe, Navi, Klima, Sitzheizung, Tempomat, LED, Park Distance Control, Touchscreen, Bluetooth, Keyless Go

Seat Mii Style 1.0 EU6d-T
EZ 10/2018 9.990 km
Sofortkaufpreis 7.680,- €
Benzin, 60 PS, Schaltgetriebe, Klima, Start-Stop Anlage, Sportlenkrad, Heckscheibe beheizb., Berg-Anfahr-Assistent, Radio

Folgen Sie uns!
auto:mobil GmbH Fasanerie-Arkaden 1, 63512 Hainburg, Telefon 06182.7862-19, Mo - Fr 8:30 - 17:30 Uhr, Sa 9:00 - 14:00 Uhr

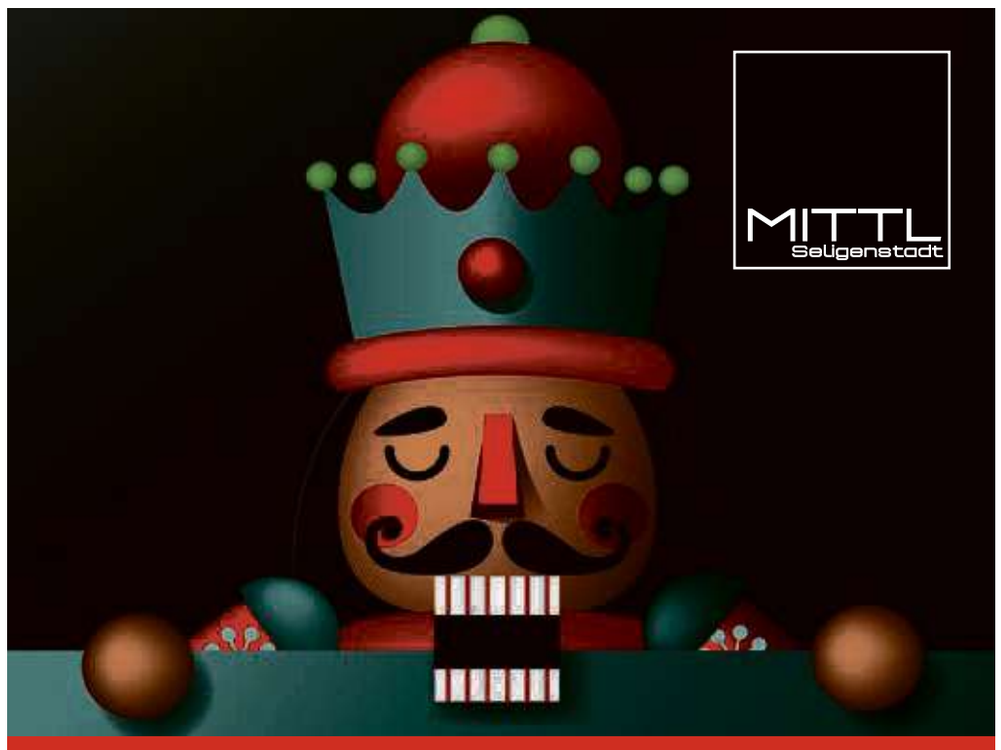

MITTL Seligenstadt
CRAZY CHRISTMAS SHOPPING
Vom 12.11. - 27.11.2020
20%
auf Damen-, Herren-, Kinderbekleidung und Spielwaren
MITTL ASCHAFFENBURGER STRASSE 16 SELIGENSTADT
TEL. 06182 93340 www.kaufhaus-mittl.de

Heiß geliebt! Der Johanniter-Menüservice.

Wir liefern Ihnen 250 Menüs ins Haus. Rufen Sie uns an, wir beraten Sie gerne persönlich.
Telefon 06106 8710-65
Menueservice.offenbach@johanniter.de
www.juh-offenbach.de
DIE JOHANNITER
Aus Liebe zum Leben

ATEMMASKEN
für unsere Kunden
Mund-/Nasen-Maske FFP2 Ab 1,89€/ Stück
Mund-/Nasen-Maske KN95 Ab 1,43€/ Stück
Auch große Mengen sofort verfügbar
Direkt abholen oder online bestellen:
holzlandbecker.de
HolzLand Becker
63179 Obertshausen
Albrecht-Dürer-Str. 25
Tel. 06104/9504-0

Knapp 40.000 Euro von der Aktion Mensch

Neuer Bus für Behindertenhilfe

Offenbach (red) – Der Fahrdienst des Ambulanten Dienstes der Behindertenhilfe in Stadt und Kreis Offenbach existiert seit mehr als 35 Jahren. Er gewährleistet Mobilität für Menschen, die aufgrund einer Behinderung öffentliche Verkehrsmittel oder ein eigenes Auto nicht nutzen können. Die Aktion Mensch ermöglichte nun mit einer Spende über rund 39.000 Euro den Kauf eines neuen Busses für den Fahrdienst des Ambulanten Dienstes.

Wie wichtige dieses Angebot ist, zeigt seine rege Nutzung: Viele Einzelpersonen nehmen den Fahrdienst für Arzt- und Therapiebesuche oder auch Einkäufe in Anspruch. Für die Gruppenangebote des Ambulanten Dienstes dienen die Busse für Sammeltouren. Deshalb ist der Fahrdienst jeden Tag der Woche gefordert – 80.150 Kilometer kamen allein 2019 zusammen. Die Anschaffung eines weiteren Busses war deswegen für den Fahrdienst essenziell. Auch die Ausstattung mit einem Rollstuhllift war notwendig.

Aktion Mensch hat den Verein schon mehrfach durch die Finanzierung von Fahrzeugen unterstützt.

Die Fahrer Rüdiger Vogt und Marcus Wittmann freuen sich mit Fahrdienstkoordinator Heinz Haberer (von links) über das neue Fahrzeug von der Aktion Mensch. Foto: p

Online-Beteiligung zum Nahverkehrsplan

ÖPNV: Wie zufrieden sind die Bürger?

Offenbach (red) – Die Stadtwerke Offenbach laden zur Online-Beteiligung am neuen Nahverkehrsplan ein. Noch bis 15. Dezember können Bürger ihre Erfahrungen und Anregungen über die Webseite www.offenbach.de/nahverkehrsplan in die Planung einzubringen. Dabei soll es um Fragen gehen wie: Entspricht das Busliniennetz dem wachsenden Mobilitätsbedarf? Stimmen die Anschlussverbindungen zwischen Bus und S-Bahn? Müssen Betriebszeiten, Takte und Haltestellenpositionen angepasst werden? Und wie lassen sich ergänzende Verkehrsmittel wie Leihfahrzeuge optimal mit dem ÖPNV-Netz verknüpfen?

Das Entwicklungskonzept, das jetzt für die Jahre 2023 bis 2027 fortgeschrieben wird, gibt den Rahmen vor, in welchem Umfang und in welcher Qualität das öffentliche Mobilitätsangebot in Offenbach erbracht werden soll. In die Fortschreibung des Nahverkehrsplans fließen die Anregungen der Bürger, der Kommunalpolitik, der Träger öffentlicher Belange und die Stellungnahmen von Behörden, benachbarten ÖPNV-Aufgabenträgern und Verkehrsunternehmen ein.

Stadträtin Sabine Groß: „Die Schlüsselfrage lautet: Wie lassen sich erhöhte Mobilitätsanforderungen zeitgemäß und klimaschonend bewältigen? Hier gilt es, zukunftsweisende, alltagstauglich Angebote zu finden, um die Menschen für ein anderes Mobilitätsverhalten zu gewinnen.“

Voraussichtlich im April 2021 will die Stadtwerke-Gesellschaft NiO den Entwurf für das neue Mobilitätskonzept zur weiteren Beratung vorlegen. Ende 2021 soll die finale Fassung der Stadtverordnetenversammlung zum Beschluss vorliegen. Im Dezember 2022 zum Fahrplanwechsel soll dann der neue Nahverkehrsplan zur Anwendung gelangen.

Online bestellen und bezahlen unter www.hessewirtschaft.de

Wir liefern Ihnen Deutsche Küche nach Hause

Schnitzeljagd

Unsere Schnitzel sind aus Brensbach im Odenwald
und von bester frischer Qualität.
Außen kross, innen saftig & dünn geklopft.
Wir backen unsere Schnitzel in einer großen Gußpfanne
und nicht in der Fritteuse.
Bei Bedarf können Sie gerne unsere Küche besichtigen.
Die Pommes sind handschnitten und schmecken noch nach echten Kartoffeln. Wir frittieren bei max. 175 Grad und achten somit auf Ihre Gesundheit.

	klein	groß
Schnitzel Wiener Art 14, 16, 18, 20, 21, 22 mit handgeschnittenen Pommes Frites	10,90€	21€
Champignon-Rahmschnitzel 14, 16, 18, 20, 21, 22 mit Champignons in Rahm, dazu handgeschnittenen Pommes Frites	12,90€	25€
Zwiebelschnitzel 14, 16, 18, 20, 21, 22 mit geschmorten Zwiebeln, dazu handgeschnittenen Pommes Frites	12,90€	25€
Frankfurter Schnitzel 14, 16, 18, 20, 21, 22 mit Zitronen, Grüner Soße und Bratkartoffeln	13,90€	27€
Schnitzel „Der Hesse“ 14, 16, 18, 20, 21, 22 mit Käsespätzle und dunkler Bratensauce	13,90€	27€

als Pute 3,50€ Aufpreis — **als Kalb** 10€ Aufpreis

Beilagenänderung 14, 16, 18, 20, 21, 22

Süßkartoffelpommes	2€
Käsespätzle	3,50€
Champignon- oder Bratensauce	2,90€
Grüne Soße	3,50€

Wir empfehlen zu allen Schnitzeln einen kleinen Beilagensalat 4,50€

Cordon Bleu klein 13,90€ groß 27€

Klassisches Cordon Bleu 14, 16, 18, 20, 21, 22
mit Edamer und saftigem Kochschinken gefüllt,
dazu handgeschnittenen Pommes Frites

Hessisches Cordon Bleu 14, 16, 18, 20, 21, 22
mit Handkäs', Bauernschinken und Sauerkraut gefüllt,
dazu Bratkartoffeln

Scharfes Cordon Bleu 14, 16, 18, 20, 21, 22
mit Edamer und saftigem Kochschinken,
Lauchzwiebeln und Chili gefüllt
dazu handgeschnittene Pommes Frites

LIEFERSERVICE FÜR OFFENBACH

Öffnungszeiten

Montag bis Freitag	12:00 - 14:00 Uhr
	17:00 - 22:00 Uhr
Samstag	17:00 - 23:00 Uhr
Sonntag	12:00 - 22:00 Uhr

Wir liefern Ihre Speisen und Getränke innerhalb Offenbachs kostenfrei ab einem Betrag von 15€

nach Bürgel, Rumpenheim, Bieber und Oberrad ab 25€

nach Obertshausen & Heusenstamm ab 15€

Aktuelle Tagesangebote unter: www.hessewirtschaft.de

Besuchen Sie uns auch in unserer HesseWirtschaft in Offenbach
Senefelder Straße 100
63069 Offenbach
Telefon: 069/83009698

HesseWirtschaft
LIEFERSERVICE

www.hessewirtschaft.de

Besuchen Sie auch unser gemütliches Lokal mit Biergarten

www.hessewirtschaft.de Telefon: 069 / 83 00 96 98

Bis zum 15.11 bekommen Sie von uns 10% Rabatt auf alle Speisen, bei Bestellungen über unsere Internetseite

Bissi was vorab...

Unser Brot ist prämiert und aus 100% Natursauerteig gebacken

Doppelter Hochelheimer Bauernhandkäs' 14 (a, b, c, d, e), 16, 18, 20, 21, 22 — 6,90€
mit Musik, Bauernbrot & Butter

Handkäs'brot 14 (a, b, c, d, e), 16, 18, 20, 21, 22 — 6,90€
Hochelheimer Bauernhandkäs' &
Kräuterquark auf Bauernbrot

Strammer Max 14 (a, b, c, d, e), 16, 18, 20, 21, 22 — 7,90€
Schwarzwälder BIO Bauernschinken,
auf frischem Bauernbrot

Handkäsvariation HesseWirtschaft 14, 16, 18, 20, 21, 22 — 12,90€
Drei verschiedene Sorten des Klassikers
Mit Musik, als Tatar und gebacken

Suppentopf...

Hausgemachte Gulaschsuppe 14, 16, 18, 20, 21, 22 — 6,90€
mit viel Gulasch

Hausgemachte Kartoffelsuppe 14, 16, 18, 20, 21, 22
- vegetarisch mit frischem Schnittlauch — 5,90€
- mit Würstchen — 6,70€

Portion frisches Bauernbrot 14 (a, b, c, d, e), 16, 18, 20, 21, 22 — 2,00€

1) mit Farbstof 2) mit Konservierungsstoff → kann ersetzt werden durch:
a) mit Nitritpökelsalz (Natrium- oder Kaliumnitrit) b) mit Nitrat (Natrium- oder Kaliumnitrat)
c) mit Nitritpökelsalz und Nitrat (Natrium- oder Kaliumnitrit und Natrium- oder Kaliumnitrat,
jeweils auch gemischt 3) mit Antioxidationsmittel 4) mit Geschmacksverstärker 5) geschwefelt 6) geschwärzt

Aus dem Salatgarten unseres Bauern...

Kleiner gemischter Salat 14, 16, 18, 20, 21, 22 — 4,50€
mit Blatt und Rohkostsalaten

Kleiner Krautsalat 14, 16, 18, 20, 21, 22 — 4,50€

Großer gemischter Salat 14, 16, 18, 20, 21, 22 — 9,00€
mit Blatt und Rohkostsalaten

dazu…

- kross gebratene Putenmedaillons	+5,00€
- gebackener panierter Schafskäse mit Preiselbeeren	+5,00€
- Schnitzelstreifen, paniert	+5,00€

Hessisch vegetarisch

HesseWirtschafts beste Grüne Soße 14, 16, 18, 20, 21, 22 — 10,90€
von der Gärtnerei Schecker aus Oberrad
mit 4 halben Eiern & Salzkartoffeln

Hausgemachte Kässpätzle 14, 16, 18, 20, 21, 22 — 11,90€
mit würzigem Allgäuer Bergkäse
dazu geschmolzene und geröstete Zwiebeln

Omas Hausgemachter Kräuterquark 14, 16, 18, 20, 21, 22 — 8,90€
mit Salzkartoffeln

Portion Süßkartoffelpommes 14, 16, 18, 20, 21, 22 — 6,90€
mit hausgemachtem Kräuterquark

Desserts in Patisserie-Qualität

Oma's Schokopudding mit Vanillesauce 14, 16, 18, 20, 21, 22 — 4,50€
Kaiserschmarrn ohne Rosinen, mit Apfelmus 14, 16, 18, 20, 21, 22 — 8,90€
Warmer Schokokuchen mit Vanillesauce 14, 16, 18, 20, 21, 22 — 6,00€

7) gewachst 8) mit Phosphat 9) koffeinhaltig 10) chininhaltig 11) mit Süßungsmittel
12) enthält eine Phebnylalaninquelle 13) mit Taurin 14) Glutenhaltiges Getreide ist namentlich zu nennen:
Weizen (wie a) Dinkel und Khorasan-Weizen), c) Roggen, d) Gerste, e) Hafer oder Hybridstämme davon
15.Krebstiere 16 Eier 17 Fische 18 Erdnüsse 19 Sohabohnen 20 Milch (einschließlich Laktose)

Wirtschaftsklassiker

Saftiges gekochtes BIO Stiel Rippchen 350g — 11,90€
im „sous vide“ Verfahren gegart,
mit Sauerkraut und Kartoffelstampf 14, 16, 18, 20, 21, 22

Schwäbische Putenmedaillons 14, 16, 18, 20, 21, 22 — 13,90€
mit frischen Champignons in Rahm
und hausgemachten Spätzle

Zartes Rindersaftgulasch aus 100% Rindfleisch in Dunkelbiersauce 14, 16, 18, 20, 21, 22 — 14,00€
mit hausgemachten Spätzle
frisch vom Brett geschabt

HesseBurger 14, 16, 18, 20, 21, 22 — 12,90€
300g frisches Premium Beef
in unserem Rustiko Brötchen
mit zerlaufenem Edamer Käse,
Gurke, Tomate und handgeschnittenen Pommes Frites

Vogelsberger Kartoffelwurst 14, 16, 18, 20, 21, 22 — 9,90€
mit Sauerkraut und Kartoffelstampf

PLASTIK VERMEIDEN:
Für 1€ pro Gericht
sogar in umweltfreundlicher Verpackung.
Biomülltonne geeignet!

21 Schalenfrüchte sind namentlich zu nennen:
a) Mandeln, b) Haselnüsse, c) Walnüsse, d) Kaschunüsse, e) Pecannüsse, f) Paranüsse, g) Pistazien,
h) Macadamia- oder Queenslandnüsse 22 Sellerie 23 Senf 24 Sesamsamen
25 Schwefeldioxid und Sulphite (ab 10 mg pro kg oder 26 Lupinen 26 Weichtiere

Sana Klinikum verschiebt Operationen

Nur medizinische Notfälle

Offenbach (red) – Das Sana-Klinikum Offenbach setzt bis auf Weiteres alle planbaren medizinischen Operationen und Eingriffe aus. Im Fokus stehen medizinische Notfälle.

„Dieser Schritt fällt uns nicht leicht, wir übernehmen aber damit Verantwortung für unser Versorgungsgebiet und auch für unsere Beschäftigten“, erklärt Geschäftsführer Sascha John. „Denn dieser Schritt ist jetzt notwendig, um räumlich und auch personell die Kapazitäten zu schaffen, um der steigenden Anzahl an Covid-Patienten und Verdachtsfällen gerecht zu werden.“

Für Notfälle und die kontinuierliche Versorgung chronisch erkrankter Patienten stünden im Klinikum auch weiterhin entsprechende Kapazitäten bereit, so der Geschäftsführer. Derzeit werden im Sana 64 Covid-Patienten versorgt, davon 16 Personen intensivmedizinisch. „Dank unserer Erfahrungen aus dem Frühjahr sind wir gut vorbereitet und können unsere Kapazitäten stufenweise den Erforderlichkeiten anpassen“, sagt John.

Durch das Verschieben von zeitlich nicht dringend notwendigen Operationen, Eingriffe und Behandlungen werden Operationssäle, sonstige Versorgungsräume und Betten frei, und es stehen ärztliche und pflegerische Beschäftigte zusätzlich zur Verfügung. „Wir müssen uns aber auch auf Krankheitsfälle innerhalb der Beschäftigten vorbereiten“, betont der Ärztliche Direktor des Klinikums, Prof. Dr. Norbert Rilinger. Die Neuinfektionen ziehen sich durch alle Alters- und Berufsgruppen.

Essen und Wärme

Aufgrund der Corona-Pandemie wird das Essen diesmal nur mitgegeben – und zwar in der Zeit von 12 bis 14 Uhr. Mitarbeitende und Tischgäste müssen die AHA-Regeln (Abstand halten, Mund-Nasen-Schutz tragen und Hygiene) unbedingt beachten. In einer Papiertüte erhalten die Tischgäste ein Lunchpaket und ein warmes Mittagessen mit Nachspeise. Kostenbeitrag: ein Euro beziehungsweise 7,50 Euro für zehn Essensmarken.

- **9. – 22. November**
  Frei-religiöse Gemeinde, Schillerplatz 1
- **23. November – 13. Dezember**
  Gemeinde St. Peter, Berliner Straße 274
- **14. – 27. Dezember**
  Stadtmission, Waldstraße 36
- **28. Dezember – 3. Januar 2021**
  Frei-religiöse Gemeinde, Schillerplatz 1
- **4. – 10. Januar 2021**
  Mirjamgemeinde (Lutherkirche), Waldstraße 74-76
- **11. – 24. Januar 2021**
  Gemeinde St. Josef, Brüder-Grimm-Straße 5
- **25. Januar – 7. Februar 2021**
  Johannes-, Stadtkirchengemeinde, Ludwigstraße 131
- **8. – 14. Februar 2021**
  Markusgemeinde, Obere Grenzstraße 90
- **15. – 28. Februar 2021**
  Pfarrzentrum Bieberer Berg
  Obere Grenzstraße 125

Angebot für Ältere

Computertreff der vhs

Offenbach (red) – Die Volkshochschule Offenbach bietet an drei Mittwochnachmittagen einen Computertreff für Ältere an. Die Teilnehmenden erhalten Anregungen zu Themen rund um Internet und Computer und können diese auch gleich ausprobieren. Es können natürlich auch Fragen eingebracht und gemeinsam in der Gruppe gelöst werden. Der Computertreff findet statt ab dem 18. November von 13.30 bis 16.30 Uhr im Haus der vhs, Berliner Straße 77.

Das Kursentgelt beträgt 81 Euro.

Anmeldungen und Nachfragen zum Kursangebot sind unter Angabe der Kursnummer R3821CL unter den Telefonnummern ☎ 069 8065 3152 oder -3822 oder per E-Mail an vhs@offenbach.de möglich.

Diakonie startet Spenden-Kampagne

Harter Winter für Wohnungslose

Offenbach (red) – Wohnungslosen Frauen und Männern steht ein harter Winter bevor. Wieder sind Restaurants und Cafés geschlossen, Weihnachtsmärkte abgesagt – Orte, an denen Obdachlose manchmal Essen erhielten, Flaschen sammeln oder ein paar Münzen einnehmen konnten.

„Hoffnung trägt“, so überschreibt das Diakonische Werk für Frankfurt und Offenbach seine diesjährige Spendenkampagne für wohnungslose Menschen mitten in der Corona-Pandemie. Große Unterstützung gab es während des Lockdowns im Frühjahr, als in Frankfurt alle Einrichtungen für Wohnungslose offenblieben, Menschen in Not Essen und Trinken kostenlos erhielten, Bürger und Institutionen spendeten und ehrenamtlich Hilfe leisteten.

Zu Beginn dieses Winters ruft die Diakonie der evangelischen Kirche in Frankfurt und Offenbach erneut zu Spenden für Wohnungslose auf. Rund 7.600 Personen hat die Stadt Frankfurt in Übergangs- oder Notunterkünften, Hotels und zwischengenutzten Wohnungen untergebracht, in Offenbach sind es 525. Rund 150 Männer und Frauen übernachten in Frankfurt in Hauseingängen, Grünanlagen oder Schrebergärten, Experten gehen von einer hohen Dunkelziffer aus.

Jetzt, in der Corona-Pandemie, sind wohnungslose Menschen besonders hart betroffen.

Die meisten, die länger auf der Straße leben, sind chronisch krank, viele leiden unter psychischen Erkrankungen, sind einsam und isoliert. „Wir geben niemanden auf“, sagt Diakonie-Leiter Michael Frase. Die Einrichtungen des Diakonischen Werkes für wohnungslose Frauen und Männer leisten Hilfe in jeder Situation, verteilen Schlafsäcke und warmen Tee auf der Straße, bieten Duschen, Essen, Kleidung, Übernachtung und Beratung an, zum Beispiel im WESER5 Diakoniezentrum im Frankfurter Bahnhofsviertel, im Tagestreff 17-Ost für Frauen und in der Teestube an der Gerberstraße in Offenbach. „Wir sind sehr dankbar, wenn diese wichtige Arbeit mit Spenden unterstützt wird“, sagt Michael Frase.

Weitere Informationen zur Wohnungslosenhilfe des Diakonischen Werkes für Frankfurt und Offenbach unter www.diakonie-frankfurt-offenbach.de

Spendenkonto: Empfänger: Diakonisches Werk für Frankfurt und Offenbach, Evangelische Bank eG, IBAN: DE11 5206 0410 0104 0002 00

BIC: GENODEF1EK1 Verwendungszweck: Obdachlosenhilfe 21

Online-Spenden sind möglich unter www.diakonie-frankfurt-offenbach.de.

Direkte Radverbindung bis Darmstadt soll Offenbacher Luftreinhalteplan voranbringen

Sprendlinger Landstraße wird zweispurig

Offenbach (red) – Eine direkte Radverbindung von Offenbach über Neu-Isenburg bis Darmstadt rückt näher: Bis Juni 2021 soll der erste Abschnitt vom Gravenbruchring bis zum Ortseingangsschild Offenbach entstehen, indem die Sprendlinger Landstraße (L 3313) von vier auf zwei Fahrspuren reduziert wird. Einer entsprechenden Planungsvereinbarung mit dem Land Hessen hat der Magistrat nun zugestimmt. Das Projekt ist zunächst als zweijähriger Verkehrsversuch angelegt.

Die Maßnahme ist Teil der Strategie der Stadt Offenbach, umwelt- und klimafreundliche Mobilität zu fördern. „Damit möchten wir eine Lücke in der Radverkehrs-Infrastruktur schließen und unseren Luftreinhalteplan weiter voranbringen“, sagt Planungs- und Umweltdezernent Paul-Gerhard Weiß. Ziel dieses Plans ist es, die bisher noch an einigen Straßenzügen überschrittenen Grenzwerte für Stickstoffdioxid so schnell wie möglich im gesamten Stadtgebiet einzuhalten. Die Stadt arbeitet bei der Umsetzung einer sicheren und direkten Radverbindungen eng mit der Nachbarkommune Neu-Isenburg und der Straßenbaubehörde Hessen Mobil zusammen. Den Antrag bei Hessen Mobil hatte Dezernent Weiß gemeinsam mit Neu-Isenburgs Bürgermeister Herbert Hunkel eingereicht. Die Idee für den Verkehrsversuch auf der Sprendlinger Landstraße stammt aus dem städtischen Fahrradprojekt Bike Offenbach, in dem Neu-Isenburg Verbundpartner ist. Die beschlossenen Planungsvereinbarungen umfassen alle Radverbindungen, die nach dem Ortsschild an Landes- und Bundesstraßen liegen. Auf der B 459 wird der Mehrzweckstreifen für die Maßnahme genutzt, beim Geisfeldkreisel ist es ein teilweise vorhandener Radweg, der als Radwegneubau um 100 Meter verlängert wird. Im weiteren Streckenabschnitt zwischen Kreisel und Ortseingangsschild ist vorgesehen, zwei der bislang vier vorhandenen Fahrstreifen auf der Sprendlinger Landstraße als Rad- und Fußweg umzugestalten. „Das ist mit vergleichsweise geringem Aufwand umsetzbar und wird, wie Simulationen zeigen, den fließenden Verkehr wenig beeinträchtigen“, sagt Bike Offenbach-Projektleiterin und Radverkehrsbeauftragte Ivonne Gerdts vom Amt für Stadtplanung, Verkehrs- und Baumanagement.

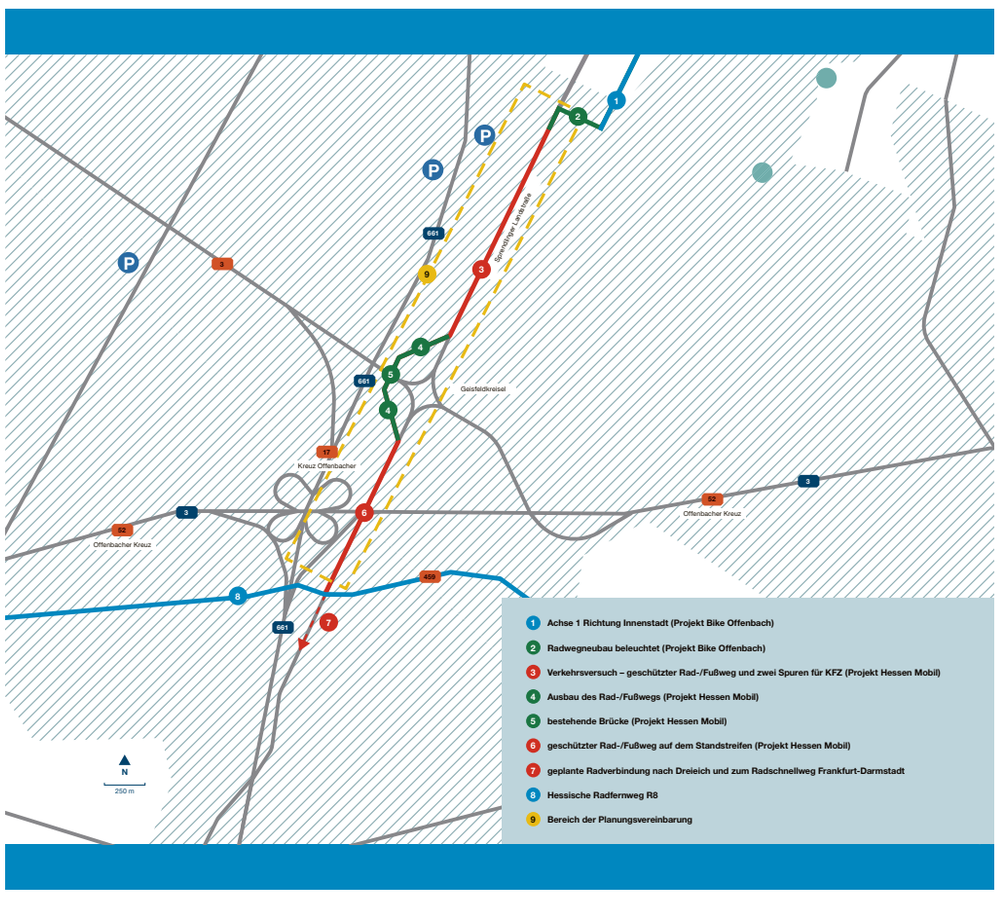

Für eine direkte Fahrrad-Verbindung zwischen Offenbach und Neu-Isenburg und weiter Richtung Dreieich sind mehrere Punkte abzuarbeiten. Foto: p

Ziel ist eine durchgehende Radverbindung vom Mainradweg am Hafen Offenbach durch die neue Fahrradstraße in der Taunusstraße über den Hauptbahnhof und die Schumannstraße zur Sprendlinger Landstraße. Von dort aus soll die Trasse mittelfristig an den zukünftigen, 30 Kilometer langen Radschnellweg Frankfurt – Darmstadt angebunden werden. Für den dafür erforderlichen Ausbau des Radwegs nach Dreieich entlang der L 3313 hat Neu-Isenburg bereits eine Planungsvereinbarung mit Hessen Mobil geschlossen. Im Rahmen der Sanierungsoffensive 2022 der Straßenbaubehörde soll zudem ein straßenbegleitender Radweg an der L 3117 zwischen Heusenstamm und Neu-Isenburg entstehen. Erste Umsetzungsmaßnahmen, wie beispielsweise die Wegeverbindung von der Schumannstraße bis zur Wendeschleife (beim THW), sollen noch in diesem Jahr anlaufen. Die Markierungsarbeiten finden aufgrund der Witterung voraussichtlich ab April 2021 statt, die Fertigstellung ist für Juni 2021 geplant.

Die Heusenstammer Grünen haben ihre Liste für die Kommunalwahl im kommenden März aufgestellt. Die Liste zeigt den Angaben zufolge eine deutliche Verjüngung der Grünen, und der Anteil der Frauen auf den ersten zehn Plätzen beträgt jetzt 50 Prozent An die Spitze setzten die Grünen ihren Fraktionsvorsitzenden Heiner Wilke-Zimmermann (rechts) Foto: p

Heusenstammer Grüne stellen Liste für Kommunalwahl im März auf

Deutliche Verjüngung und Frauenanteil von 50 Prozent

Heusenstamm (red) – Auch die Heusenstammer Grünen haben jetzt ihre Liste für die Kommunalwahl im kommenden März aufgestellt.

Die Liste zeigt nach Angaben von Grünen-Fraktionschef Heiner Wilke Zimmermann eine deutliche Verjüngung der Grünen, und der Anteil der Frauen auf den ersten zehn Plätzen betrage jetzt 50 Prozent

An die Spitze setzten die Grünen ihren Fraktionsvorsitzenden Heiner Wilke-Zimmermann, der zu Beginn der Versammlung von seinem Vorstandskollegen Hans Driedger für seine 30-jährige Mitgliedschaft bei den Grünen geehrt wurde.

Die folgenden Positionen wurden mit neuen und jüngeren Kandidatinnen und Kandidaten besetzt, die runter bis Platz sieben alle unter 40 Jahre alt sind. Auf den Plätzen zwei und drei wurden in Christine Moses und Jens-Carsten Horch zwei Mitglieder des aktuellen Grünen Ortsvorstandes gesetzt.

Christine Moses ist geschäftsführende Gesellschafterin eines in Heusenstamm ansässigen Pflegeunternehmens. Jens-Carsten Horch ist als Jurist bei der Kreisverwaltung des Wetteraukreises beschäftigt. Auf Platz vier wurde die Postbotin Jessica Horch gewählt, die auch dem Vorstand des Obst- und Gartenbauvereins angehört. Ihr folgen Frederik Pfältzer, der Prokurist eines Veranstalters von Radreisen ist, und die Qualitätsassistentin Funda Hagelauer, die bereits von 2006 bis 2008 der Grünen Fraktion in der Stadtverordnetenversammlung angehörte.

Auf Platz sieben folgt der Lehrer Lukas Hartlieb, der in Dietzenbach unterrichtet, und auf Platz axht die aktuelle Stadtverordnete Ekaterini Kokkineli. Auf Platz neun kandidiert das langjährige Vorstandsmitglied Hans Driedger, der in der Fahrradgruppe der hiesigen Flüchtlingshilfe mitarbeitet. Auf Platz zehn folgt Julia Weitzel, Kauffrau und aktiver Teil der Naturengel, auf Platz elf der bisherige Stadtverordnete und Rechtsanwalt Steffen Korb, auf Platz zwölf der Heusenstammer Arzt Dr. Christoph Schröder und auf Platz 13 Stadtrat Helmut Krause. Abgeschlossen wird die Liste, die insgesamt 21 Namen umfasst, von der langjährigen stellvertretenden Kreistagsvorsitzenden Ursula Chmelik.

Schwerpunkte des Wahlkampfes werden laut dem Spitzenkandidaten Heiner Wilke-Zimmermann neben Klimaschutz und Klimaanpassung die Verringerung des Autoverkehrs auf der Frankfurter Straße und die Förderung des Fahrradverkehrs durch den Ausbau des örtlichen und des überörtlichen Radwegenetzes sein, wo die Grünen trotz ihrer Beteiligung an der Kooperation mit SPD und FWH noch große Defizite sähen.

Außerdem werde es um die Verlagerung des Feuerwehrhauses und die Entwicklung des Bauhofgeländes, des Aurelis-Geländes an der Industriestraße und des Fernmeldezeugamtes gehen.

Dabei würden sich die Grünen für ein ausreichendes Wohnangebot auch für Durchschnittsverdiener und sozial Schwächere engagieren. Dazu gehöre für sie eine Wiederbelebung des in Heusenstamm lange brachliegenden sozialen Wohnungsbaus.

Nicht zuletzt träten die Heusenstammer Grünen für ein ausreichendes und qualitativ hochwertiges Angebot an Kinderkrippen, Kindergärten und Horten ein.

Bestellservice der Bücherei

Heusenstamm (red) – Auch die jährliche Buchausstellung der Katholischen öffentlichen Bücherei (KöB) Maria Himmelskron muss wegen der Corona-Pandemie ausfallen. Doch den Angaben zufolge erfüllt das Team weiter jeden lieferbaren Buchwunsch. Dazu liege in Bücherei und Kirche der Katalog von borromedien zum Mitnehmen aus. Bestellungen werden in der KöB, die in der Marienstraße 16a ihr Domizil hat, abgegeben oder dort in den Briefkasten geworfen und 14 Tage später abgeholt. Wer online bei „borromedien“ bestellt, sollte die KöB als Vermittler angeben, damit diese eine finanzielle Unterstützung für die Ausleihe erhält. Nähere Informationen gibt es unter www.facebook.com/koebmariahimmelskron

Wenig Blut, viel Lokalkolorit

Rita Renate Schönig, „Der rote Brunnen“, 5. Seligenstädter Krimi, erschienen bei epubli, 2020 Taschenbuch, 497 Seiten, Mit Kochrezepten, Personenregister und „Seligenstädter Ausdrücke zur Weiterbildung“.

Rita Renate Schönig, geboren 1955 in Seligenstadt, ist verheiratet und lebt noch immer in ihrer Geburtsstadt.

Bis 1998 war Rita Renate Schönig Einkaufsleiterin, danach war sie selbstständig im Einzelhandel.

Nach einem Studium der Belletristik und Sachliteratur, sowie des Journalismus, das sie 2006 erfolgreich abschloss, hat Schönig sich ganz ihrem Hobby, dem Schreiben zugewendet.

Die Schauplätze ihrer Seligenstadt Krimis findet sie oft auf ihren sonntäglichen Spaziergängen durch ihre Heimat und lässt sich von ihnen zu einer kriminellen Geschichte inspirieren. Viele Figuren in Schönigs Krimis sprechen Dialekt – aber so gemäßigt, dass sogar Nicht-Hessen es verstehen können.

„Der rote Brunnen“ ist der fünfte Fall der Seligenstädter Krimi Reihe. Die einzelnen Kapitel sind, ähnlich wie in einem Polizeiprotokoll, mit Datum und Uhrzeiten versehen. Dieser Krimi spielt in der Zeit von Sonntag, 13. Mai 2018 bis Samstag, 19. Mai 2018.

„Am Roten Brunnen wird die Leiche von Marina Leistner gefunden – erstochen. Der Mord gleicht den Wochen zuvor begangenen Tötungen an zwei Frauen im Kreis Offenbach. Der geistig verwirrte Mann konnte aber festgenommen und wieder in die psychiatrische Klinik zurückgeführt werden, aus der er entflohen war. Deshalb gehen die Erste Kriminalhauptkommissarin Nicole Wegener und ihr Team davon aus, es mit einem Nachahmungstäter zu tun zu haben. Bleibt die Frage, woher er detaillierte Kenntnisse hatte, die nie veröffentlicht wurden?“

Rita Renate Schönig nennt ihre Krimis „Cosy-Krimis“, sogenannte „Kuschelkrimis“, ohne viel Blut und mit ruhigem Erzähltempo und viel Lokalkolorit. Es geht hier eher um die Tiefe der handelnden Figuren als um Mord und Totschlag.

Ihre Vorbilder sind Agatha Christie, Dorothy L. Sayers, Rita Falk und Klüpfel und Kobr.

Wenn eine echte Seligenstädterin einen Krimi über ihre Heimatstadt schreibt, dann kann das nur ein Erfolg werden. Und das ist er!

Ich persönlich mag Krimis mit Lokalkolorit. Besonders, wenn die Kulissen so schöne Städtchen wie Seligenstadt am Main sind.

Katja Richter ist Leiterin der Stadtbücherei Heusenstamm in der Schlossstraße 10, 06104 643615. Die Bücherei ist dienstags von 10 bis 12 und von 15 bis 19 Uhr, mittwochs und donnerstags von 15 bis 18 Uhr, freitags von 10 bis 12.30 Uhr sowie am zweiten Samstag im Monat von 11 bis 13 Uhr geöffnet.

TSV Heusenstamm

Vorerst keine Wanderungen

Heusenstamm (red) – Wie Beate Hartmann von der Wanderabteilung der TSV Heusenstamm mitteilte, finden auf Grund des neues Lockdowns vorerst keine Wanderungen der Abteilung mehr statt.

Die Mitgliederversammlung der Heusenstammer FDP hat unlängst eine Liste mit 17 Kandidatinnen und Kandidaten für die Kommunalwahl am 14. März 2021 beschlossen. Angeführt wird die Liste sie von den derzeitigen Fraktionsmitgliedern Uwe Klein und Dr. Rudolf Benninger. Foto: p

MARIENSCHULE Offenbach
Staatlich anerkannte, katholische Privatschule für Mädchen

Elterninformationsabende
Mi., 18.11.2020 & Do., 19.11.2020 (jeweils 19:30 Uhr - 21:00 Uhr/Turnhalle)
Individuelle Bildungswege unter einem Dach
Anmeldung unter: www.marienschule-offenbach.de

Eine katholische Schule für viele Begabungen:
Gymnasium - Förderstufe - Realschule - Berufsfachschule

- Schule mit Schwerpunkt Musik
- Partnerschule der Goethe-Universität Frankfurt
- Berufs- und Studienorientierung
- ganztägiges Betreuungsangebot

Ahornstraße 33 . D-63071 Offenbach/Main . Fon +49(0)69.851081 . www.marienschule-offenbach.de . verwaltung@marienschule-offenbach.de

Heusenstammer Liberale nominieren ihre Kandidaten für die Kommunalwahl am 14. März 2021

FDP strebt auch Sitz im Magistrat an

Heusenstamm (red) – Nachdem die FDP bei der Kommunalwahl im Jahr 2016 einen dritten Sitz im Heusenstammer Stadtparlament nur sehr knapp verpasst hat, sieht der Orts- und Fraktionsvorsitzende Uwe Klein gute Aussichten, dass die Wähler das Engagement der FDP-Fraktion im Stadtparlament honorieren und „wir die Politik in Heusenstamm weiter entscheidend mitprägen können“. Als Beispiele für die Initiativen der FDP nennt Klein den Plan zur Deckung des Bedarfs an Kita-Plätzen, Bewegung beim Feuerwehrhaus, Klärung beim Pfarrzentrum St. Cäcilia, Aufstellung eines Straßenkatasters, Abwehr neuer Flugrouten, Erhalt des Status als Mittelzentrum, Erleichterungen für Wallboxen in Garagenanlagen oder die Einrichtung eines Arbeitskreises Finanzen. „Unsere hierzu gestellten Anträge haben jeweils eine breite Mehrheit gefunden,“ so Klein.

Zur Kommunalwahl am 14. März 2021 habe die Mitgliederversammlung in großer Einmütigkeit eine Liste mit 17 Kandidatinnen und Kandidaten beschlossen. Angeführt werde sie von den derzeitigen Fraktionsmitgliedern Uwe Klein und Dr. Rudolf Benninger. Auf Platz drei kandidiere Dario Clos, stellvertretender Kreisvorsitzender der Jungen Liberalen. An vierter Stelle folge mit Fabian Engler einer der sechs FDP-Kandidaten und Kandidatinnen aus Rembrücken. Gertrud Steiner auf Platz fünf ist eine von sieben Kandidatinnen, die für die FDP ins Rennen gehen. Der FDP-Kreisvorsitzende Ernestos Varvaroussis wurde auf Platz sechs nominiert, Anna Sauer auf Platz sieben.

Auf den weiteren 10 Listenplätzen folgen Stefan Fehrenbach, Marion Steiner, Frank Lehmann, Manfred Steinel, Peter Rüger, Dr. Monika Fischer, Monika Engler, Helena Varvaroussis, Andreas Sengpiel und Martina Webert. Nicht alle seien Mitglieder der FDP, so Klein, „Wir freuen uns, dass sich wieder parteiungebundene Bürgerinnen und Bürger auf der Liste der Freien Demokraten in Heusenstamm zur Wahl stellen.“

Neben einer größeren Fraktion im Stadtparlament strebt die FDP auch an, wieder im Magistrat vertreten zu sein.

Sie verlor ihren Sitz an die AfD nach deren Einzug 2016 in das Stadtparlament.

Beide Fraktionsmitglieder berichteten in der Mitgliederversammlung über die von ihnen aktuell eingereichten Anfragen und Anträge.

Für das Gelände des ehemaligen Brückenbauhofs zwischen der S-Bahn und Industriestraße soll nach den Vorstellungen der Freien Demokraten der Anteil der Gewerbeflächen deutlich erhöht werden.

„Ein weiterer Discountmarkt zu dem vorgesehenen Drogeriemarkt würde endlich zu etwas mehr Vielfalt und Wettbewerb beim großflächigen Einzelhandel führen“, so Klein.

Auf jeder sich bietenden Fläche so viel Wohnungen wie möglich zu bauen, könne nicht die Richtschnur für die weitere Stadtentwicklung sein, sind sich die FDP-Vertreter sicher.

„SPD und Bürgermeister verfolgen aber diese Politik und wollen auch auf dem Gelände der Feuerwehr und dem Jugendzentrum Geschosswohnungsbau. Aus Sicht der FDP muss in Heusenstamm die Balance zwischen Wohnen, Gewerbe und Infrastruktur gewahrt werden“, so Klein. „Anders werden wir auch die finanzielle Leistungsfähigkeit der Stadt nicht sichern können“ ergänzt Fraktionskollege Dr. Rudolf Benninger.

Bushaltestelle wird umgebaut

Heusenstamm (red) – Laut Stadtverwaltung haben die Bauarbeiten für den barrierefreien Ausbau der Bushaltestellen „Feldbergstraße“ in der Hohebergstraße begonnen und werden zunächst in Fahrtrichtung Dietzenbach ausgeführt. Für diese Bauphase wird der Verkehr auf der Hohebergstraße im Wechsel mit einer Baustellenampel geregelt. Für die Bushaltestelle in Fahrtrichtung Dietzenbach wird eine Ersatzhaltestelle rund 25 Meter vor der jetzigen Haltestelle eingerichtet. Für die Haltestelle in Richtung Innenstadt ergibt sich während der Bauzeit keine Änderung. Die gesamte Maßnahme wird bis etwa Mitte Dezember dauern.

„Was ist Gottes Reich?“

Heusenstamm (red) – Über den gesamten Monat November hindurch verbreiten Jehovas Zeugen nach eigenen Angaben weltweit eine Ausgabe der Zeitschrift Der Wachtturm mit dem Titel „Was ist Gottes Reich?“.

Seit Jahrhunderten habe die Antwort auf diese Frage die Aufmerksamkeit von Menschen verschiedenster Glaubensrichtungen geweckt. Jehovas Zeugen verbreiteten die Zeitschrift an die allgemeine Öffentlichkeit, an Geschäftsinhaber sowie Amts- und Mandatsträger auf lokaler und nationaler Ebene. Auch Jehovas Zeugen aus Dietzenbach und Heusenstamm beteiligten sich daran. Natürlich werde die Aktion unter Beachtung der allgemeinen Hygienevorschriften ausführt. Deshalb werde die Zeitschrift mitunter auch auf elektronischem Weg verbreitet.

Viele Leute beteten um das Kommen von Gottes Reich. Aber oft fragten sie sich, was dieses Reich sei, wann es komme und was es bewirken werde. In der Zeitschrift werde erklärt, wie die Antworten auf diese Fragen in der Bibel gefunden werden könnten. Jehovas Zeugen seien davon überzeugt, dass die Verheißungen der Bibel über das Reich Gottes die Leser trösten und ihnen Hoffnung auf eine Welt ohne Schmerz und Leid machen“

Gültig von Mo. 16.11. bis Sa. 21.11.2020*

MIX® Markt

Kostenlose Kundenhotline: 0800 – 325 325 325 www.mixmarkt.eu

Schweine-Hals ohne Knochen 1 kg — Hammer Preis! 4,29
Hinterhaxen vom Schwein 1 kg 2,39
Hackfleisch vom Schwein 1 kg 2,99
Rinderbeinscheiben 1 kg 4,49
Schälrippen vom Schwein / Spareribs 1 kg 4,29
Schweinehals mariniert ohne Knochen in Scheiben 1 kg 4,99
Hähnchenschenkel ohne Knochen mit Haut, mariniert Herkunft, Kl.: laut Auszeichnung, 1 kg 3,99
Hähnchenschenkel ohne Knochen mit Haut, frisch Herkunft, Kl.: laut Auszeichnung, 1 kg 3,49
Putenhälse, frisch / Hahn, Herkunft, Kl.: laut Auszeichnung, 1 kg 1,59
Granatäpfel Herkunft, Kl.: laut Auszeichnung 1 kg — Nur am Mittwoch 1,50
Seewolf ohne Kopf, Fanggebiet: laut Auszeichnung, 1 kg 4,99
Schuppen- oder Spiegelkarpfen, frisch Fanggebiet: laut Auszeichnung, je 1 kg — TV 4,79
Pangasiusfilet ohne Haut tiefgefroren, glasiert, einzeln entnehmbar, 400 g Pack., 1 kg = 4,98 1,99
Rettich schwarz Herkunft, Kl.: laut Auszeichnung 1 kg 0,99
Walnüsse Herkunft, Kl.: laut Auszeichnung 1 kg 4,99
Putenunterkeule frisch, Herkunft, Kl.: laut Auszeichnung 1 kg — Nur am Donnerstag 2,00
Türkischer Weißkohl Herkunft, Kl.: laut Auszeichnung 1 kg 0,69
Premium-Kartoffeln, mehligkochend Herkunft, Kl.: laut Auszeichnung, 4 kg, 1 kg = 0,56 2,22
Kaki / Sharonfrucht Herkunft, Kl.: laut Auszeichnung 1 St. 0,39
Äpfel versch. Sorten Herkunft, Kl.: laut Auszeichnung 1 kg 0,88
Greisinger - Almspeck gewürzt, geräuchert, 100 g, 1 kg = 16,50 — Top Qualität! 1,65
Babcia Magdalena - Geräucherte Brühwurst „Kielbasa slaska“, enthält Sojaeiweiß und Schweinefleischeiweiß 100 g, 1 kg = 6,50 — Top Produkt! 0,65
Natuerliches Mineralwasser mit Kohlensaeure versetzt „Borjomi“ 0,5 L Fl., 1 L = 1,78 zzgl. Pfand 0,25 0,89
Vodka „Kozak“ oder „Kozak ICE“ 40% vol. je 1 L Fl. — TV 11,99
Reismehl 400 g Btl., 1 kg = 1,88 — NEU! 0,75
Ahmad Tea - Tee versch. Sorten, 20 Bt. x 2 g, je 40 g Pack., 100 g = 5,13 — Tipp der Woche! 2,05

* Alle Artikel solange der Vorrat reicht. Für Druckfehler keine Haftung. Alle Preise sind in Euro inkl. MwSt. Abgabe nur in haushaltsüblichen Mengen. Abbildungen ähnlich. Alle Artikel ohne Deko. Diese Angebote gelten nur in dem nachfolgenden werbenden Markt:

Mix Markt 36 OHG, Richard-Wagner-Str. 32, 63069 Offenbach, 069 83005988, Mo - Fr 09:00 - 20:00, Sa 09:00 - 20:00

NEU! Mix Markt 181 GmbH, Leipziger Str.1, 63179 Obertshausen, 06104 4053930, Mo - Fr 09:00 - 20:00, Sa 09:00 - 20:00

Autobahn nachts gesperrt

Mainhausen (red) – In dieser Woche wird die A 45 im Bereich der Anschlussstelle Mainhausen zu mehreren Sperrungen. Grund dafür sind nächtliche Fahrbahnreparaturen. Während der Arbeiten wird die Parallelfahrbahn der A 45 in Fahrtrichtung Würzburg vollgesperrt. Zusätzlich ist eine Vollsperrung der Zufahrt von der L 2310/ B 469 zur A 45 in Richtung Würzburg erforderlich Gearbeitet wird von Mittwoch bis Freitag, 11. bis 13. November, jeweils von 21 bis 4 Uhr. Außerhalb dieser Zeiträume werden die Vollsperrungen aufgehoben. Die Strecke ist dann ohne Einschränkung befahrbar.

Keine Verabschiedung, kein Startschuss – nur ein fotografischer Gruß: Pandemiebedingt gibt es heute am 11. November keine Veranstaltung zum „Elften-Elften", bei der traditionell das Seligenstädter Prinzenpaar verabschiedet und die neue Kampagne eingeläutet wird. Mehr denn je ist klar, dass es 2021 weder Saal-Sitzungen noch Fastnachtsumzüge geben kann. Nicht nur die fehlende Planungssicherheit, sondern auch die Sorge um die Gesundheit der Aktiven und der Besucher veranlassten den Heimatbund als Dachorganisation und die angeschlossenen Vereine wie berichtet bereits Ende August zu diesem schweren Schritt. Komplett absagen können die Verantwortlichen die Fastnacht natürlich nicht. Der Rosenmontag steht im Kalender wie Weihnachten, Neujahr und Ostern und wird auch wie diese Feste irgendwie stattfinden. Daher bleiben die Seligenstädter Tollitäten der 2020er Kampagne Prinz Michael I. und Prinzessin Tatjana, einfach weiter im Amt, verabschieden sich nicht vor dem nächsten Jahr und grüßen heute am „Elften-Elften" alle Schlumber mit einem kräftigen Helau. Foto: Heimatbund

Mitgliederversammlung des ASV Mainfisch

Besondere Ehrung für Klaus Roßkopf

Seligenstadt (zbo) – Wegen der Corona-Pandemie fand die Mitgliederversammlung des ASV Mainfisch Seligenstadt unter den vorgegebenen Hygienebestimmung im Bürgerhaus Froschhausen statt. Der Vorsitzende Fred Heleine begrüßte die Mitglieder, unter ihnen auch der Vizepräsident des Hessischen Landtages Frank Lortz sowie der Vereinsringvorsitzende Volker Horn und der Ehrenvorsitzende des Vereins Klaus Roßkopf.

Da es aus Platzgründen nicht möglich ist, im Vereinsheim eine Familienfeier abzuhalten, hatte der Vorstand beschlossen, während der Mitgliederversammlung die Ehrungen der Jubilare und Vereinsmeister durchzuführen. Für langjährige Mitgliedschaft im Verein wurden folgende Personen geehrt: für 25 Jahre Hanni Roßkopf, Hildegard Sommer und Monika Bonifer sowie für 40 Jahre Heinrich Pfeiffer und Sven Vollmer.

Eine besondere Ehrung für 50 Jahre Vereinszugehörigkeit gab es für den Ehrenvorsitzenden Klaus Roßkopf. Er wurde 1970 Mitglied, war zunächst als Beisitzer im Vorstand tätig und später zusätzlich als Jugend- und Sportwart. Er übernahm die Jugendbetreuung und diese Arbeit brachte auch Erfolge. Unter anderem wurden verschiedene Titel bis hin zur Deutschen Meisterschaft erreicht. 1990 bis 1997 war er 2. Vorsitzender und von 1998 bis 2010 leitete er die Geschicke des Vereins als 1. Vorsitzender. In all diesen Jahren hat er die Interessen des Vereins hervorragend vertreten, pflegte Kontakte zu anderen Vereinen, Politik und Wirtschaft. 2007 wurde er für seine langjährige ehrenamtliche Tätigkeiten mit dem Landesehrenbrief ausgezeichnet. Nach seinem Ausscheiden aus dem Vorstand wurde er 2010 von den Mitgliedern zum Ehrenvorsitzenden gewählt. Zum Schluss der Versammlung erfolgten noch die Ehrungen der Herbst- und Vereinsmeister. Die Ehrungen wurden von Sportwart Andreas Güttler sowie dem 1. Vorsitzenden Fred Heleine und dem 2. Vorsitzenden Fred Zeller vorgenommen. Den Herbstpokal errang Sebastian Rühl vor Daniel Müller und Harald Hinzer. Vereinsmeister 2020 wurde Andreas Güttler, den zweiten Platz erreichte Jörg Fey und auf Rang drei kam Daniel Müller.

Foto zeigt sitzend von links Klaus Roßkopf, Heinrich Pfeiffer, Hanni Roßkopf und Hildegard Sommer sowie stehend von links Vereinsringvorsitzender Volker Horn, Sven Vollmer, Andreas Güttler, 1. Vorsitzender Fred Heleine, Michael Bergmann, Bernd Mitscherlich, Monika Bonifer und Frank Lortz. Foto: Bonifer

Bücherei bleibt geöffnet

Froschhausen (zbo) – Die Katholische öffentliche Bücherei (KöB) Froschhausen bleibt trotz des Teil-Lockdowns weiterhin geöffnet. Somit besteht für alle Interessierten die Möglichkeit, sich weiterhin mit Medien und Büchern zu versorgen. Zu den Öffnungszeiten mittwochs von 18 bis 19 Uhr und sonntags von 10.30 bis 12 Uhr steht das Büchereiteam um Markus Bonifer hilfsbereit zur Verfügung. Selbstverständlich gelten weiterhin die Hygienemaßnahmen und das Tragen eines Mund-Nasen-Schutzes. Kontakt: E-Mail koebfro@web.de, ☎ 06182 992327.

Stadtwerke-Mitarbeiter kommen nicht mehr ins Haus

Wasserzähler selbst ablesen

Seligenstadt (red) – Aufgrund der steigenden Corona-Infektionszahlen ändern die Stadtwerke Seligenstadt das Verfahren zur Zählerablesung und stellen auf Selbstablesung um. Dadurch müssen keine Ableser ins Haus gelassen werden, was automatisch mit einem Ansteckungsrisiko einhergeht. Die Bürgerinnen und Bürgern lesen ihren Wasserverbrauch selbst ab und melden den Zählerstand den Stadtwerken.

Hierzu stellen die Stadtwerke verschiedene Verfahren zur Mitteilung des Zählerstandes ab sofort zur Verfügung:

1. Der Zählerstand kann auf der Homepage der Stadt Seligenstadt unter der Rubrik „Wasserversorgung" eingegeben und so mitgeteilt werden.
2. Mit einer Meldung per E-Mail an ablesung@seligenstadt.de unter Angabe von Namen, Adresse, Zählerstand und Zählernummer.
3. Per ausgefüllter Zählerkarte, einzuwerfen im Rathaus, bei den Stadtwerken oder in den Verwaltungsstellen Klein-Welzheim und Froschhausen.

„Bitte vergessen Sie nicht, dass aufgrund der Pandemie keine Zählerstände von unseren Mitarbeiterinnen und Mitarbeitern abgelesen werden. Nutzen Sie daher zeitnah, spätestens bis zum 4. Dezember, eine der genannten Möglichkeiten, da ansonsten eine Verbrauchsschätzung vorgenommen wird. Bitte beachten Sie, dass Gartenwasserzähler ebenfalls von Ihnen zu melden sind und lediglich Schachtzähler von dieser Regelung ausgenommen sind, da Sie weiterhin von Mitarbeiterinnen und Mitarbeitern der Stadtwerke abgelesen werden müssen", erklärt Bürgermeister Dr. Daniell Bastian.

Die Stadtwerke weisen darauf hin, dass die Kontrolle der Wasserzähler in der Verantwortung der Hauseigentümer liegt.

ANZEIGE

Beispiel Laminat

Bodenbeläge

Feste Beläge haben Teppiche und textile Auslegeware verdrängt. Feinsteinzeug, Naturstein, keramische Böden, Holzbeläge und Laminat sind gefragter. Das preisgünstige und robuste Laminat hat sich seinen Platz besonders in Wohnräumen und Dielen erobert. Laminat kann man zwar nicht so einfach wie Teppichboden verlegen, aber für Fachleute ist es tägliches Brot. Auch wenn Laminatböden durch ihr Druckdekor kein längeres Sortieren wie beim Echtholzparkett benötigen, wird dennoch ein Verlegbild geplant, damit der neue Bodenbelag optimal zur Geltung kommt. Je nach Verlegungsrichtung kann die Raumgeometrie in der Länge oder der Breite wie mit Parkett betont werden. Laminat verlegt man üblicherweise schwimmend, das heißt ohne feste Verbindung zum Untergrund. Dieser soll sauber, trocken und eben sein. Unverzichtbar ist eine Gleitschicht aus Spezialpapier, Folie, dünnem Kork oder anderen Dämmstoffen, die mit Doppelklebeband auf dem Untergrund fixiert wird.

Dann kann die erste Dielenreihe an einer Wand ausgerichtet werden. Kleine Keile sichern einen geringen Wandabstand, der später von der Sockelleiste überdeckt wird. Eine halbe Stunde ruht die erste Reihe, dann wird die Fläche Element für Element aufgebaut. Zum Schutz der Kanten vor Schlagmarken verwendet man beim fugendichten Anklopfen der einzelnen Dielen einen Beilageklotz. Damit später kein Wasser eindringen kann, gibt man Fugenleim in die Nut und in die obere Fugenwange.

lps/Cb.; Foto: panthermedia.com / Zveiger

Bei Sanierungen beachten

Dämmstoffe im Dach

Zu den am stärksten beanspruchten Bauteilen eines Hauses gehört das Dach. Es bietet Wind und Wetter meistens eine große, ungeschützte Angriffsfläche. Ältere Dächer, die nur unzureichend oder gar nicht gedämmt sind, gelten deshalb als energetische Schwachstellen. Während sich im Sommer die Hitze staut, kann im Winter wertvolle Heizungswärme durch das Dach entweichen. Bei einer geplanten Dachsanierung sollte man deshalb an eine möglichst effektive Dämmung denken. Der Hohlraum zwischen den Dachsparren wird häufig mit einem flexiblen Holzfaserdämmstoff gefüllt. Oberhalb der Sparren verlegen die Handwerker von außen diffusionsoffene Luftdichtbahnen. Überdämmt werden die Bahnen zweckmäßigerweise mit ebenfalls diffusionsoffenen Holzfaserdämmplatten. Erst dann erfolgt die Dacheindeckung. Für die Wärmedämmung des Daches können auch schadstoffarme Mineralfasermatten verwendet werden. Mit einem gedämmten Dach reduziert sich der Energieverbrauch um rund 30 Prozent. Decken und Schrägen verkleidet man dagegen häufig mit Gipskartonplatten. Eine Dachsanierung ist nicht nur energetisch und ökologisch sinnvoll, sondern hilft auch, für diesen Teil des Hauses die KfW-Standards zu erreichen. Das bedeutet: Fördermittel können in Form von Krediten und Zuschüssen beantragt werden. Eine Pflicht zur Entsorgung alter Dämmstoffe im Hause besteht bundesweit noch nicht, denn der Rückbau ist aufwendig und die Entsorgung kostenintensiv. Chemiefreie Holzdämmstoffe sind ökologisch nachhaltig. Sie eignen sich nicht nur zur Dachsanierung. Auch an Wänden, Decken und Böden können sie verwendet werden. Damit bieten sie im ganzen Haus Kälteschutz im Winter, Hitzeschutz im Sommer, ausreichenden Schallschutz, Brandschutz und ein gesundes, das ganze Jahr erträgliches Raumklima.

lps/Cb.

Winter Immobilien
Melanie Atzler
Offenbacher Landstr. 86 • 63512 Hainburg
Mobil: 0172 / 3 79 54 69
Tel. 0 61 82/8 20 16 38 • Fax 0 61 82/8 20 16 39
E-Mail: info@winterimmobilien.com
www.winterimmobilien.com

Brauchen Sie Hilfe beim Treppensteigen?
Wir fertigen Handläufe nach Maß
Info: BeLi Maschinenbau Seligenstadt Telefon 06182 / 7740390

STARCK DACHDECKER
DER STARCKE DACHDECKER
ROLF STARCK
Wingertstrasse 24
63533 Mainhausen
Fon 0 61 82 / 22 00 82
Fax 0 61 82 / 22 00 83
Mobil 01 71 / 82 86 18 2
E-Mail rolf_starck@web.de
www.dachdecker-starck.de

antik- und modernpolsterei
neubezug, reparatur, designberatung.
ALEXANDER BEHM
Friedrich-Ebert-Straße 4
63512 Hainburg
Tel. 06182-9936-17 · Fax -21
Mobil 0160-98920728
E-Mail: alexander.behm@gmx.de
www.polster-behm.de

MEISTERBETRIEB
MALERMEISTER FRANK & MATTHIAS ROTH
Innenrenovierung Boden-Wand-Decke
Kalkputze - Edelputze
Trockenausbau - Trennwände
Eigenes Gerüst - Fassadengestaltung
Parkplatzmarkierungen
Beschriftungen
Roth BAUDEKORATION GmbH
Borngasse 17 - 63500 Seligenstadt/Fro.
Tel.: 06182 / 7018
www.roth-baudekoration.de

SCHREINERARBEITEN
Andi Marek
Beratung, Verkauf & Montage
• Innenausbau • Möbel
• Parkett und Laminatböden • Zimmer- u. Haustüren
• Holz- u. Kunststofffenster • Schreinerarbeiten u.v.m.
Tel. 06182-8410698 - Fax 06182-8410699 - Mobil 0177-2135641
Hellmesbruch 13 - 63533 Mainhausen
www.schreiner-andl.de - info@schreiner-andl.de

busser
Bauservice & Fuhrbetrieb GmbH
• Lieferung von Sand, Kies und Schotter • gesiebter Mutterboden
• Containerdienst • Baggerbetrieb • Erdarbeiten
• Recycling • Abbruch
Telefon 0 61 82 / 95 04 - 0 · www.busser-bauservice.de
Am Stehnweg 12 - 14 · 63500 Seligenstadt-Froschhausen

Wir reparieren
Waschmaschinen • Geschirrspüler
E-Herde • Kühlschränke
und Einbaugeräte
werner
WERNI
Miele
06182/22390
Kundendienst
Verkauf
Elektro-/Gas-/Wasserinstallation
Odenwaldstraße 1 · 63533 Mainhausen
www.werner-kundendienst.de

Ihre Türen, Treppe oder Küche:
Die clevere Lösung: Neu und modern in meist nur 1 Tag.
vorher
✓ Ohne Rausreißen in nur einem Tag
✓ Modelle: klassisch, Design, Landhaus
✓ Türen nie mehr streichen
✓ Für alle Türen und Rahmen geeignet
✓ Neue Stufen in Laminat oder Vinyl
✓ Kein Raußreißen des Treppenkerns
✓ Mehr Sicherheit dank Antirutschkante
✓ Auf Wunsch Beleuchtung u. Geländer
✓ Neue, moderne Fronten nach Maß
✓ Sie sparen bares Geld
✓ Erweiterungen nach Ihren Wünschen
✓ Modelle: Klassisch, Design, Landhaus
PORTAS-Ausstellungscenter
Assar-Gabrielsson-Str. • 63128 Dietzenbach-Stbrg.
Öffnungszeiten:
Mo. - Fr.: 9 - 17 Uhr
o. n. tel. Vereinbarung
PORTAS® Europas Renovierer Nr. 1
Besuchen Sie unsere Ausstellung, rufen Sie uns an: 06074/404-127 • www.portas.de

TÜV-überwachter Fachbetrieb nach §19 L WHG
Tankreinigung, -demontage, -stillegung, Innenhülleneinbau, Tankraumsanierung, Neuanlagen, Dieseltankanlagen, sowie Fugenabdichtungen.
Wir helfen Ihnen – preiswert und kompetent!
Walter Tankservice
Service rund um den Öltank
Hauptstraße 111
63500 Seligenstadt
Tel.: 06182 - 22 05 97
Mail: info@walter-tankservice.de
Web: www.walter-tankservice.de

Wir bieten besten Schatten mit Markisen von
markilux
Die Beste unter der Sonne
somfy Home Steuerung
markilux Designmarkisen
Jetzt zum Aktionspreis
ROLLADEN & SONNENSCHUTZ MOLNAR
Hauptstraße 119 · 63110 Rodgau
Telefon 0 61 06 / 64 68 50
info@rolladen-sonnenschutz.com
www.rolladen-sonnenschutz.com

SATTLER
... zuverlässig Wärme & Energie aus der Region
06182-92020
www.sattler-energie.de
Wer bis zum Herbst Heizöl bestellt, spart nicht nur die CO_2-Abgabe
Heizöl Holzpellets Erdgas Strom Diesel AdBlue® Kraftstoffe Schmierstoffe Propangas Tankstelle

SCHREINEREI KÖHLER seit 1949
WIR HELFEN IHNEN ENERGIEKOSTEN ZU SPAREN – MIT DEM
ROKA-THERMO-FLEX-SYSTEM
Rollladenkasten Sanierungs-System für alte, ungedämmte Rollladenkästen. Unser Ziel ist es, die bauseitig vorhandenen Hohlräume des Rollladenpanzers nachträglich Wärme- und Schallschutztechnisch zu dämmen und auf den Stand der neuesten Technik zu bringen.
Wir als Meisterbetrieb vor Ort sichern Ihnen schon heute
• schnelle und saubere Montage
• erhöhten Schallschutz
• luftdicht
• überschaubare Kosten
• Energieeinsparung
Siemensstraße 20 • 63512 Hainburg • Tel. 06182 / 45 77
www.schreiner-koehler.de

STELLENANGEBOTE

DRK-Senioren-Zentrum Offenbach

Deutsches Rotes Kreuz

WIR SUCHEN:

Pflegehelfer (m/w/d)
Alltagsbegleiter (m/w/d)

in **Vollzeit**, **Teilzeit** oder als **Aushilfe** (450 EUR)

unbefristetes **Arbeitsverhältnis**

außertarifliche **Vergütung**

Bewerbungen, vorzugsweise per E-Mail (Anhänge im PDF-Format), bitte an:
DRK-Senioren-Zentrum Offenbach, Helene-Mayer-Straße 4, 63069 Offenbach
E-Mail: andre.werner@drk-of.de

Zur Verstärkung unseres Teams suchen wir zum nächstmöglichen Termin:

Servicemitarbeiter m/w/d in Vollzeit
Garantiesachbearbeiter m/w/d in Vollzeit
technische oder kaufmännische Ausbildung
idealerweise in der Automobilbranche erwünscht.

Ihre aussagekräftige Bewerbung senden Sie bitte an (gerne auch per E-Mail): z. Hd. Frau Claudia Reichardt, c.reichardt@autohausmilzetti.de

AUTOHAUS MILZETTI GmbH
SERVICE SERVICE Jeep
MAINZER STR. 46
63303 DREIEICH-OFFENTHAL
www.autohausmilzetti.de

Anzeigen bringen viel und kosten wenig!

Prospekte in Ihrer
StadtPost

In dieser Woche finden Sie in unseren Ausgaben die Prospekte von folgenden Firmen:
(Die Prospekte sind nicht immer für alle Ausgaben gebucht.)

MÖBELLAND · Fahrschule KAHLERT · Flamme KÜCHEN + MÖBEL · MOBEL STRAUBE · suffel · Möbel Kempf · Küchen Keie ...wir leben Küche · mömax · DREHM · HIT · Kaufland · TAKKO FASHION · toom Respekt, wer's selber macht. · porta! · MOBILE DER MOHN-SPASS · SEGMÜLLER · apetito · Schäfer · SCONTO MÖBEL-SOFORT · dm · Dehner · Höffner · SPARMÖXX MÖBEL ZU DISCOUNT PREISEN!

StadtPost ja!

Die ARTEMIS Augenkliniken und MVZ stehen für hochqualitative medizinische Diagnostik und Behandlung aller wesentlichen Erkrankungen des menschlichen Auges. An 90 Standorten beschäftigen wir ca. 1.600 Mitarbeiter – davon mehr als 250 Ärzte, die jährlich 150.000 Augenoperationen durchführen.
Für unser Augenzentrum am Standort **Dieburg** suchen wir in **Vollzeit, Teilzeit** oder auf **geringfügiger Basis** (EUR 450,00) und zum nächstmöglichen Zeitpunkt einen

GESUNDHEITS- UND KRANKENPFLEGER (M/W/D) FACHWEITERBILDUNG ANÄSTHESIE

IHRE PERSPEKTIVE: ENTWICKLUNG MIT WEITBLICK
- Vielseitiges und anspruchsvolles Tätigkeitsfeld mit kurzen Kommunikationswegen
- Interne und externe fachliche Weiterentwicklungsmaßnahmen
- Unbefristetes Arbeitsverhältnis, attraktive Arbeitgeberzuschüsse zur betrieblichen Altersvorsorge als auch eine übertarifliche Bezahlung
- Strukturierte Einarbeitung durch ein freundliches und aufgeschlossenes Team
- Keine Wochenend-, Feiertags- und Nachtschichten mit Dienst bis maximal 17:00 Uhr

UNSER FOKUS: SPANNENDE AUFGABEN AUS ALLEN BLICKWINKELN
- Betreuung der Patienten vor, während und nach der Narkose
- Vorbereitung und Assistenz von Anästhesieverfahren
- Überwachung der Patienten im Aufwachraum
- Überwachung der medizinischen Kontrollgeräte
- Verabreichung von Medikamenten nach ärztlicher Anweisung
- Hygienische und ordnungsgemäße Nachbereitung des Anästhesiearbeitsplatzes und der verwendeten Materialien

IHR VISUS: PERSÖNLICH UND FACHLICH GUT GESCHÄRFT
- Abgeschlossene Berufsausbildung zum Gesundheits- und Krankenpfleger mit Weiterbildung zur Intensiv- und Anästhesiefachkraft
- Bereits erworbene Erfahrung in der Anästhesiepflege
- Freundliches, hilfsbereites Auftreten und Teamfähigkeit
- Zuverlässigkeit, Flexibilität und selbstständige Arbeitsweise
- Diskretion und Loyalität

Haben wir Ihr Interesse geweckt? Dann freuen wir uns auf die **elektronische Zusendung** Ihrer aussagekräftigen Bewerbungsunterlagen im **PDF-Format inklusive Eintrittstermin, Bruttogehaltsvorstellungen und unter Nennung der Stelle und des Standortes.**
Personenbezogene Formulierungen in der Stellenanzeige sind geschlechtsneutral zu betrachten.

ARTEMIS Augenkliniken und med. Versorgungszentren
Frau Anna Grass · Personelreferentin Recruiting & Personalmarketing
Roonstraße 9 · 35683 Dillenburg · T: 02771 8717258
www.artemiskliniken.de · bewerbung@artemiskliniken.de

ARTEMIS AUGENKLINIKEN und med. Versorgungszentren – DIE FREUDE, GUT ZU SEHEN!

Haushaltshilfe gesucht in Mainhausen Tel.: 06182 21557

Verkaufsberater für Böden und Türen (m/w/d) gesucht! Holzland Becker Obertshausen. beyerle@holzlandbecker.de **Tel. 06104 - 9 50 48 46**

Zuverl. **Reinigungskraft** für Treppenhausreinigung 2x wöchentlich vormittags auf 450,- € Basis gesucht **Gebäude-Service C. Clauß** in Offenbach, Bewerbung Mo - Fr von 8-11 Uhr unter ☎ **069 / 85 73 36**

Aufsichtspersonal (m/w/d) für Spielhalle in Rodgau gesucht! Infos unter ☎ 0172 - 5 77 06 19 oder ☎ 0172 - 9 01 60 75

Haushaltshilfe gesucht: Wir suchen für unseren Vater eine deutschsprechende Frau, möglichst mit Führerschein, die ihm den Haushalt in Babenhausen führt. Ca. 30 Std./Wo., 13,-€/Std. Chiffre Z 2304105

Wir suchen ab sofort eine zuverlässige Reinigungshilfe für priv. Haushalt in Dreieich-Götzenhain, 1x wöchentlich 8 Std. bei guter Bezahlung. Deutschgrundkenntnisse wären wünschenswert. Bei Interesse bitte melden unter 06103-833010 Mo-Fr. 8-12 Uhr

SPEDITIONSKAUFMANN M/W LKW / SEEFRACHT Wir suchen ab sofort einen Speditionskaufmann / Disponent m/w im Bereich LKW und / oder Seefracht (Arbeitsort 63533 Mainhausen).
Infos unter www.tle-spedition.de
TLE Internationale Spedition GmbH

Wir stellen ein (m/w/d):
- KOMMISSIONIERER
- LAGERMITARBEITER
- STAPLERFAHRER
- PRODUKTIONSHELFER
- KOSMETIKHELFER

Einsatzorte:
Neu-Isenburg, Dietzenbach, Frankfurt am Main, Eppertshausen, Rodgau

- Vollzeit (Schichtbereitschaft)
- Option auf Übernahme
- Weihnachts- und Urlaubsgeld
- Langfristige Einsätze

TOP JOBS!

Domstraße 43
D-63067 Offenbach
Tel.: 069-809099-0
bewerbung.of@one-personal.de
www.one-personal.de
ONE PERSONAL MANAGEMENT

STELLENGESUCHE

Erledige Gartenarbeiten, Bäume fällen und Hecke schneiden, schnell und preiswert ☎ 0178 / 8 22 29 89

Ich übernehme Ihre komplette Gartenarbeit, z.B. Hecken schneiden, Bäume fällen, etc... ☎ 0174/3512940

Frau aus Rumänien, sucht 24h Stelle, Erfahrung mit Demenz, Nichtraucherin, sofort frei. **01629856472**

Renovierungsarbeiten, Fliesen, Boden legen, Tapezieren, Streichen, Gartenarbeiten uvm. Tel. 0175 7541487 o. 06103 2022679

Frau sucht Pflegearbeit 24h, 15 jährige Berufserfahrung vorhanden, im Raum Frankfurt. **Tel.: 0162/3182563** ab 18 Uhr erreichbar

Zuverlässige Vertrauensw. Frau sucht Putz-od.Bügelstelle in OF.u.Kreis. TEL.0177/6154359

Zahnarzthelferin/Rezeption/ Anmeldung Gelernte Zahnarzthelferin 44J. Wiedereinsteigerin sucht Teil/Vollzeitstelle als Zahnarzthelferin oder für die Anmeldung/Rezeption in einer Praxis. Tel.0172/8703173

Streichen, tapezieren, spachteln, verputzen, Trockenbau, Fliesen u. Laminat verlegen 0152 38244377

Erfahrener Handwerker sucht Renovierungsarbeiten, malern, tapezieren, Laminat verlegen. **Tel. 0178-5524390**

Zuverlässiger Handwerker sucht Arbeit im Bereich Wohnungsrenovierung. **Tel.: 0163/9370882**

NEBENBESCHÄFTIGUNG

Gärtnermeister i. Vorruhestand, mit langjähriger Berufserfahrung im Palmen- und botanischen Garten. Macht Ihren Garten winterfest, so wie die Pflege ganzer Objekte **Tel. 0176 73222024**

Suche Frau, die mir alle 2 Wochen im Haushalt hilft und Grundkenntnisse im Umgang mit dem PC hat. Bin Rentnerin, Tel. 0172 9859984

Für meinen Garten am Goetheturm suche ich ab und zu Hilfe. Tel.: 069 65308791 o. 0171 6217554

Fliesen- und Parketleger mit Langjähriger Ergfahrung sucht Nebenbeschäftigung. T:0152-13941316

Maler und Trockenbauer mit Langjähriger Erfahrung sucht Nebenbeschäftigung. T:0162-5380132

Maler - Tapezier - Verputz - Laminat Trockenbau - Fliesen - Renovierung
Schnell und Preiswert
0172 - 1 47 00 18 od. 06074 / 2 15 21 54

Dachdeckermeister, Dacharbeiten aller Art, ☎ 0163 - 3 14 55 55

Was tun bei
ARTHROSE?

Heftige Schmerzen im Fuß bei jedem Schritt? An einer Stelle, die beim Gehen den Boden kaum berührt? Und im Röntgenbild ist nichts zu sehen? Dies alles kann auf einen „Ermüdungs-Bruch" eines Mittelfuß-Knochens hindeuten. Was sind die Ursachen? Welche Möglichkeiten der Behandlung gibt es? Und was kann man selbst zur Vorbeugung und vollständigen Heilung tun? Zu diesen wichtigen Fragen sowie zu allen Anliegen bei Arthrose gibt die Deutsche Arthrose-Hilfe wertvollen praktischen Rat, den jeder kennen sollte. Sie fördert zudem die Arthroseforschung bundesweit mit bisher über 400 Forschungsprojekten. Eine Sonderausgabe ihres Ratgebers „Arthrose-Info" mit vielen hilfreichen Empfehlungen zu allen Gelenken kann kostenlos angefordert werden bei: Deutsche Arthrose-Hilfe e.V., Postfach 110551, 60040 Frankfurt (bitte gern eine 0,80-€-Briefmarke für Rückporto beifügen) oder auch per E-Mail unter: service@arthrose.de (bitte auch dann gern mit vollständiger Adresse für die postalische Übersendung des Ratgebers).

Deutsches Rotes Kreuz

Foto: © Shutterstock/Kzenon

Ihre Spende HILFT UNS HELFEN.

Sorgen Sie vor und lassen Sie Ihren Blutdruck regelmäßig prüfen.

www.hochdruckliga.de

LeserShop

Mein Wasserfarbenmalbuch Bauernhof

Mit Wasserfarben auf jeder Seite.

Mit den Farbpaletten auf jeder Seite und dem integrierten Pinsel kannst du sofort loslegen und die vielen tollen Szenen rund um das Thema Bauernhof zum Leben erwecken. Ab 3 Jahren.

VK **6,99 €**

Holzbausatz Nistkasten

Einzelteile vorgestanzt. Ausbrechen, zusammenstecken, anmalen, fertig!

VK **7,95 €**

Runter mit dem Bluthochdruck

(Dr. med. Jörn Klasen)

Das ganzheitliche Programm für gesunde Gefäße. Die neuesten Erkenntnisse aus der Forschung. Über 50 Rezepte gegen Bluthochdruck. Mentaltechniken für Einsteiger. Wohltaten für das Herz: blutdruckfreundlich leben

VK **22,99 €**

Postalischer Versand der Artikel nicht möglich!

MEDIENGRUPPE OFFENBACH-POST op www.op-online.de
Offenbach: Waldstraße 226 - Telefon 069 85008-0
Montag - Freitag 8.00 - 17.00 Uhr

Jahreshauptversammlung des Reit- und Fahrvereins Seligenstadt

Gebhardt Fecher ist Ehrenmitglied

Seligenstadt (red) – Die Jahreshauptversammlung des Reit- und Fahrvereins Seligenstadt im Kolleg der Gaststätte der TGS Seligenstadt fand unter strengen Corona-Auflagen statt. Trotz der schwierigen Situation seit Ausbruch der Pandemie empfing der Verein viel Unterstützung von außen. Durch die Zuschüsse von Land, Stadt, Kreis und den Spenden der Mitglieder war es möglich, den Betrieb fort zu führen.

Beim Rückblick auf das Jahr 2019 wurde den Mitgliedern nochmals bewusst, wie viel Investitionen der Verein mit Hilfe von Land, Stadt, Kreis und vor allem der Manpower der Mitglieder gestemmt hat. Nachdem im 2020 keine großen Projekte in Angriff genommen werden konnten, wurde fleißig für 2021 geplant. Eine neue Beleuchtung in der Reithalle, eine Beregnungsanlage, Verbesserung des Fuhrparks und der Bau von Paddockboxen sind die weiteren Ziele.

Der RuF Seligenstadt freute sich sehr, Gebhard Fecher zum Ehrenmitglied ernennen zu dürfen. Fecher hat sich zusammen mit seiner Frau Mechthild über Jahrzehnte im Reitverein sehr engagiert und steht dem Verein auch heute noch mit Rat und Tat zur Seite.

Außerdem konnten auch in diesem Jahr viele Mitglieder für langjährige Treue geehrt werden, allen voran Hermann Wolf für 65 Jahre und Peter Herr für 60 Jahre Mitgliedschaft. Zudem wurden Dieter Rummel für 44 Jahre und Karsten Ewald, Timo Ewald, Jenna Klug, Michaela Michel, Peter Sommer, Julie Ohnhaus, Nina Westfahl für zehn Jahre geehrt. In diesem Jahr wird es aufgrund der Corona-Pandemie keine weiteren Veranstaltungen mehr auf der Vereinsanlage geben. Jetzt hoffen alle, nächstes Jahr das Dressur- und Springturnier wie gewohnt ausrichten zu können.

Gebhardt Fecher (links) wurde zum Ehrenmitglied des Reit- und Fahrvereins Seligenstadt gekürt. Neben ihm seine Frau Mechthild Fecher und Vorstandsmitglied Tina Fecher. Foto: p

Bürgeramt öffnet samstags

Seligenstadt (red) – Zur Ausgabe von Bundespersonalausweisen und Reisepässen öffnet das Bürgeramt Seligenstadt erneut an zwei Samstagen. Die Ausweisdokumente können an den Samstagen 14. November und 12. Dezember jeweils von 9 bis 11 Uhr nach vorheriger Terminvereinbarung unter www.seligenstadt.de/bürgeramt im Bürgeramt in der Frankfurter Straße 100 abgeholt werden.

Volkstrauertag nicht öffentlich

Froschhausen (red) – Die Regularien zur Corona-Pandemie machen es dem Vereinsring Froschhausen unmöglich, die Feierstunde Volkstrauertag am Sonntag, 15. November, in der gewohnten Form zu gestalten. Daher wird die Ehrung der Gefallenen aus den beiden Weltkriegen, der Opfer von Flucht und Vertreibung sowie der Gewaltherrschaft nur in deutlich reduzierter Form vorgenommen werden können. Die öffentliche Feierstunde fällt daher an diesem Tag aus. Vertreter von Vereinsring und VdK sowie Bürgermeister Dr. Daniell Bastian werden um 10.30 Uhr gemeinsam einen Kranz niederlegen.

Zufahrt zum Marktplatz vorerst gesperrt

Neue Poller werden eingesetzt

Seligenstadt (red) – Bekanntlich ist der Marktplatz montags bis freitags von 18 bis 7 Uhr und das gesamte Wochenende für den Durchfahrtsverkehr gesperrt. Eine entsprechende Beschilderung und rotweiße Absperrstangen sorgten bisher dafür, dass eine Durchfahrt nur für Rettungskräfte jederzeit passierbar war.

Derzeit laufen Arbeiten, die starren Absperrstangen durch einen automatischen, hydraulischen und zwei feststehende Poller zu ersetzen. Daher ist die Durchfahrt von der Frankfurter Straße auf den Marktplatz bis gegen Ende kommender Woche gesperrt. Der Pkw-Verkehr kann über die Gerbergasse und Palatiumstraße zum Marktplatz gelangen. Lkw müssen bereits ab dem Kapellenplatz der ausgeschilderten Umleitung über die Babenhäuser, Würzburger und Zellhäuser Straße folgen, um dann vom Parkdeck Kloster aus über die Aschaffenburger Straße zum Marktplatz zu gelangen. Das bekannte Verbot der Einfahrt in Höhe der Bäckerei Haas (Ecke Palatiumstraße) wurde aufgehoben, solange die Vollsperrung nötig ist. Wegen des Wochenmarktes ist allerdings mittwochs und samstags in der Zeit von 7 bis 14 Uhr eine Lkw-Anfahrt auf den Marktplatz nicht möglich. Eine entsprechende Beschilderung wurde angeordnet.

Erster Stadtrat Michael Gerheim bittet alle Gewebebetreibenden und Anwohner bei Lieferanten und Speditionen auf diese Sperrzeit hinzuweisen, wenn große Güter erwartet werden, die per Lkw angeliefert werden müssen.

Sollte sich der hydraulische Poller bewähren, soll ein weiterer in der Einhardstraße an den Schulen eingesetzt werden.

Der automatische Poller in der Straßenmitte ist mit einem PIN-Code zu steuern, der von der Stadt Seligenstadt regelmäßig geändert wird. Die Eingabe erfolgt direkt über ein PIN-Code-Feld an einer installierten Säule. Alle Berechtigen erhalten die Kennziffern rechtzeitig über das städtische Ordnungsamt. Die Feuerwehr und bestimmte städtische Bedienstete bekommen einen Drücker zum Herunterfahren des Pollers.

„Wir erhoffen uns durch die Maßnahme, dass der Marktplatz ab abends 18 Uhr und am kompletten Wochenende nahezu autofrei ist“, fasst Erster Stadtrat Michael Gerheim die Motivation hinter der Neuanschaffung zusammen.

Alles was auf der Erde geschieht
hat seine von Gott bestimmte Zeit.

In Liebe und Dankbarkeit bleiben wir verbunden mit

Manfred Hoffmann

*** 13. 3. 1939 † 4. 11. 2020**

Träger des Bundesverdienstkreuzes

In stiller Trauer:

Ursula Hoffmann geb. Reimann
Volker und Antje Kempe geb. Hoffmann
mit Lisa-Yvonne
Stefan und Simone Hoffmann
mit Tobias, Fabian und Annika
Denis und Heike Barilovic geb. Hoffmann
mit Evangeline

63150 Heusenstamm

Am Dienstag, 10. November 2020, werden in der Kirche Maria Himmelskron um 12.00 Uhr der Rosenkranz und das Requiem stattfinden.

Anschließend ist die Beisetzung auf dem Friedhof in Heusenstamm.

Die Teilnehmerzahl in der Kirche ist begrenzt. Es wird um eine Anmeldung unter der Tel.-Nr. 06104/2162 oder gottesdienstbesuch@katholische-kirche-heusenstamm.de gebeten.

In Liebe und Dankbarkeit nehme ich Abschied von meiner geliebten Frau

Hannelore Grün

geb. Zöller
Oberstudienrätin a.D.
*** 14. Juni 1940 † 3. November 2020**

In tiefer Trauer:

Peter Grün
und Angehörige

63500 Seligenstadt

Die Beisetzung findet aufgrund der aktuellen Lage im engsten Familien- und Freundeskreises statt.

„Deinen Gläubigen o Herr wird das
Leben gewandelt, nicht genommen."
(Aus der Präfation der Messe für die Verstorbenen)

Im Glauben an die Auferstehung verstarb aus unserer Pfarrgemeinde Maria Himmelskron am 4.11.2020 im Alter von 81 Jahren

Manfred Hoffmann

Herr Hoffmann war ein außergewöhnlicher Mensch und Christ. Geradlinig, zuverlässig, fromm. Für sein vielfältiges Engagement hat er manche Auszeichnungen erhalten, sich aber vor allem den Respekt und die Zuneigung Vieler innerhalb und außerhalb unserer Gemeinschaft erworben.

Für all das sagen wir ihm von Herzen Dank und empfehlen sein Leben dem barmherzigen Gott.

Wir nehmen Abschied von einem Menschen, der uns viel gegeben hat, und hoffen, dass er uns jetzt ein guter Fürsprecher bei Gott ist.

Martin Weber
Pfarrer

Rupert Lammert
Pfarrer i.R.

Dr. Peter Kwasniok
PGR Kath. Kirche Heusenstamm

Am Dienstag, 10. November 2020 werden in der Kirche Maria Himmelskron um 12.00 Uhr der Rosenkranz und das Requiem stattfinden.

Anschließend ist die Beisetzung auf dem Friedhof in Heusenstamm.

Die Teilnehmerzahl in der Kirche ist begrenzt. Es wird um Anmeldung unter Tel-Nr. 06104/2162 oder gottesdienstbesuch@katholische-kirche-heusenstamm.de gebeten.

Voll Dankbarkeit für ihre Fürsorge und Liebe nehmen wir Abschied von meiner lieben Frau, Mutter, Schwiegermutter, Oma und Uroma

Antonie Seipel

geb.Sittinger

* 08.11.1932 † 02.11.2020

Du wirst uns fehlen:

Reinhold
Karin und Kalli
Jenny und Thomas
mit Tilda

Die Beisetzung findet im engsten Familienkreis statt.

Wir trauer um meinen Mann,
unseren Vater, Schwiegervater und Opa

Josef Zeno Follert

* 03.02.1935 † 27.10.2020

Evangelia
Lydia und Jasminder
Thomas
Markus
Johannes
Enkel

Finde Deinen Frieden

Die Urnenbeisetzung findet in Seligenstadt im engsten Familienkreis statt.

Peter „Pit" Müller

Du bist nicht
mehr da,
wo Du warst,
aber Du bist
überall,
wo wir sind.

*** 27. 3. 1931 † 25. 10. 2020**

Du bleibst in unseren Herzen.

Karin und Claus Jessig mit Familie
Ingrid Eberhardt
Tina und Alex
mit Penelope und Johannes
Lea und David mit Matilda
Erika Schwab

Die Trauerfeier mit Urnenbeisetzung auf dem neuen Friedhof Seligenstadt findet aufgrund der aktuellen Situation im engsten Familienkreis statt.

Ich bin so gern gewesen,
in Feldern, Wald und Flur.
Nun bin ich heimgegangen,
zum Schöpfer der Natur.

Wir trauern um unseren
guten Vater, Opa und Uropa

Ignaz Völker

* 7. 3. 1927 † 29. 10. 2020

In Liebe und Dankbarkeit:
Monika, Waltraud, Karin
und Dieter mit Familien

Die Urnenbeisetzung findet im Familienkreis auf dem Waldfriedhof in Zellhausen statt.

ABSCHIED NEHMEN –
ein schwerer Weg.

Fragen und Ängste
belasten Sie in Ihrer Trauer.

Wenden Sie sich vertrauensvoll
mit Ihren VORSTELLUNGEN und
WÜNSCHEN an uns!

Wir begleiten Sie auf Ihrem Weg.

Trost spüren – Ruhe geben
ERD • FEUER • SEE
BESTATTUNGEN

PIETÄT VOLKER WINKLER
Telefon: 06182 – 35 53
Kortenbacher Weg 9 • 63500 Seligenstadt

Das einzig Wichtige im Leben
sind die Spuren von Liebe,
die wir hinterlassen, wenn wir ungefragt
weggehen und Abschied nehmen müssen.

Wir nehmen Abschied von

Christa Glagla

geb. Vogel
*** 7. 12. 1931 † 3. 11. 2020**

In stiller Trauer:

Steffen und Christian mit Familien
sowie alle Angehörigen

Aufgrund der aktuellen Coronabeschränkungen findet die Urnenbeisetzung im kleinsten Familienkreis auf dem Friedhof in Offenbach-Rumpenheim statt.

Ihre Besonderheiten –
bei uns stets im Programm
Ihr Bestattungshaus
in Heusenstamm

06104 / 25 45
www.pietaet-sattler.de

PIETÄT SATTLER
S. Kirchner Bestattungen
Heusenstamm

Eines Morgens wachst du nicht mehr auf,
die Vögel aber singen, wie sie gestern sangen.
Nichts ändert diesen Tageslauf - Nur du bist fort gegangen.
Du bist nun frei und unsere Tränen wünschen dir Glück.

Dr. rer. nat. Karl-Heinz Kurz

* 27.10.1942 † 30.10.2020

In Liebe nehmen wir Abschied:

Dr. Susanne Kurz
Matthäus und Christina Kurz mit Mona
Marius Kurz und Jasmin Halama
sowie alle Angehörigen und Freunde

63075 Offenbach-Bürgel, Von-Behring-Straße 135

Die Beerdigung fand im engsten Familien- und Freundeskreis statt.

Nachruf

Helga Seipel

Wir bedauern sehr,
dass nicht gestattet wurde,
dass sich unsere Freundin Heike,
von ihrer Mutter verabschieden konnte.
Sie wünscht sich sehr,
dass ihre Mutter am jetzigen Ort
endlich das findet,
wonach sie sich immer gesehnt hat.

Fred, Helmut und Verena

Das Böse ist der Mangel an Empathie

1393 km

Natur an der Grenze

Viele bedrohte Tier- und Pflanzenarten leben entlang der ehemaligen innerdeutschen Grenze im **Grünen Band** – einem für Mitteleuropa einmaligen Refugium: Das Grüne Band ist eine wahre Schatzkammer der Natur. Auf 177 km² und 1.393 km Länge sind hier viele wertvolle Lebensräume miteinander verbunden.
Helfen Sie uns, das Grüne Band zu erhalten, z.B. mit dem **Erwerb von Anteilscheinen.**
Mehr Infos: **www.gruenesband.info**

Oder fordern Sie die kostenlose Broschüre „Das Grüne Band" an: **www.bund.net**

BUND FREUNDE DER ERDE
Bund für Umwelt und Naturschutz Deutschland e.V.

Am Köllnischen Park 1
10179 Berlin
Fax 030 275 86-440
info@bund.net

Erinnerungen sind kleine Sterne,
die tröstend in das Dunkel unserer Trauer leuchten.

PIETÄT HAYER
Der Bestatter sehr gut ausgezeichnet vom Kunden überwacht durch qih

Reinigung
Blitz Blank!!! Fenster/Rahmen, Wintergartenreinigung gefällig oder Grundreinigung Ihrer Wohnung? Wir kommen! Gerne reinigen wir auch in Ihrer Wohng. Teppiche/T.böden, Polstermöbel + Matratzen, farbfrisch wie neu mit Langzeit IMPRÄGNIERUNG.
48 Jahre Fa. Ralf Hüber
MEISTERBETRIEB: ☎ 06101 - 31 31

Ihr sicheres Leben?
Mit Alarmanlage / Sicherheits-Kamera
Info: DGV-Sicher.de - 06074-4875761

Herzlichen Dank

sagen wir allen, die gemeinsam mit uns von

Ursula Bellof

geb. Keller
*** 2. 7. 1925 † 21. 9. 2020**

Abschied genommen haben.

Die tröstenden Worte, Karten, Blumengrüße und Beileidsbekundungen haben uns gezeigt, wie viel Freundschaft und Wertschätzung ihr entgegen gebracht wurde und dass wir in der Zeit der Trauer nicht alleine sind.

Hainburg

Karola Windweh

Wer im Gedächtnis seiner Lieben lebt,
der ist nicht Tot, der ist nur fern.
Tot ist nur wer vergessen wird.

Klara (Klärchen) Lind

† 4. 10. 2020

Herzlichen Dank,

sagen wir allen, die sich in stiller Trauer mit uns Verbunden fühlten, mit uns Abschied nahmen und ihre Anteilnahme auf vielfältige Weise zum Ausdruck brachten.
Besonderen Dank Herrn Pfarrer Martin Weber für seine einfühlsamen und persönlichen Worte bei der Trauerfeier, dem Horst-Schmitt-Haus für die gute Betreuung, sowie der Pietät Tron für die würdevolle Gestaltung der Trauerfeier.

Im Namen aller Angehörigen:
Karin Aulbach

Heusenstamm, im November 2020

SCHUL ABBRUCH
SUCHT
NEU ANFANG

Helfen Sie Sinn stiften!
www.sinn-stiften.de oder
Tel. 0 69 . 7 94 71 11
Stiftung Diakonie in Hessen und Nassau

Das Schönste, was ein Mensch hinterlassen kann,
ist ein Lächeln im Gesicht derjenigen, die an ihn denken.

Robert Klein

† 11.10.2020

Herzlichen Dank
Für die vielen Beweise herzlicher und liebevoller Anteilnahme, für Blumen und Geldspenden und den Trost in Wort und Schrift.

Christa, Matthias & Elke, Enkel & Urenkel und alle Angehörigen

Danke,

dass es dich gab und in unseren Gedanken immer geben wird,
dass du unser Leben geprägt hast und noch immer prägst,
dass wir teilhaben durften an deinem Leben.

Weiterhin möchten wir uns von ganzem Herzen bei allen bedanken, die ihre Verbundenheit und Achtung in so liebevoller und vielfältiger Weise zum Ausdruck brachten und uns in den letzten Jahren immer sehr nahe standen.

Besonderen Dank

sagen wir unserem Pfarrer Holger Allmenroeder, der uns in den schweren Stunden zur Seite stand, der Praxis Volker Weirich und seinem Team, Annika Münch und Roland Grimm für die musikalische Gestaltung des Requiems, unseren zwei treuen Seelen Chantal und Bärbel und der Pietät Winkler für die würdevolle Begleitung.

Inge Grund und Familie

Roland Grund

*** 17. 9. 1939**
† 15. 10. 2020

Herzforschung rettet Leben!

■ Die Förderung der Forschung ist ein großes Anliegen der Deutschen Herzstiftung e.V.

Nur so können neue Erkenntnisse gewonnen werden, die für Gesunde und Herzkranke wichtig sind.

■ Herzforschung nützt uns allen… aber sie finanziert sich nicht von allein.

Bitte helfen Sie mit!

Spendenkonto
10 10 10
BLZ 501 900 00
Stichwort: Herzforschung

Deutsche Herzstiftung
www.herzstiftung.de

Herzlichen Dank

sagen wir allen, die sich in stiller Trauer mit uns verbunden fühlten, mit uns Abschied nahmen von

Hildegard Tampé

† 13. Oktober 2020

und ihre Anteilnahme auf vielfältige Weise zum Ausdruck brachten.

Unser besonderer Dank gilt dem Wanderclub Edelweiß und Herrn Pfarrvikar Siemes für die einfühlsamen und trostreichen Worte, sowie dem Pflegeteam der Caritas Seligenstadt.

In stillem Gedenken

Christel Leibächer mit Familie
Gabriele Disser mit Familie

Es ist schwer, einen geliebten Menschen zu verlieren, aber es ist tröstend zu erfahren, wie viel Liebe, Freundschaft und Achtung ihm entgegengebracht wurde.

Danke allen, die sich mit uns verbunden fühlen und ihre Anteilnahme in so vielfältiger Weise zum Ausdruck brachten.

Im Namen aller Angehörigen:

Ute Ricker
Anja mit Familie

Alwin Ricker

*4.8.1946 +20.10.2020

Seligenstadt, im November 2020

DRAHT WEISSBÄCKER
ZÄUNE · GITTER · TORE
Draht-Weissbäcker KG
Steinstr. 46-48, 64807 Dieburg
Tel. (06071) 98810 · Fax (06071) 51161
Internet: www.draht-weissbaecker.de
Email: draht@weissbaecker.de
· Draht- und Gitterzäune · Tore
· Schiebetore · Drehkreuze
· Schranken · Türen · Gabionen
· Pfosten · Sicherheitszäune
· Mobile Bauzäune · Alu-Zäune
· sämtliche Drahtgeflechte
· Alu-Toranlagen · Rankanlagen
· auch Privatverkauf

Umbau Wanne zur Dusche zum Nulltarif* Null Euro Kosten für Sie, inkl. Duschabtrennung. Schnell, einfach und sauber in nur 8 Std. *bei Vorhandensein eines Pflegegrades.
Schöner Wohnen GmbH,
☏ 06102-79 85 60
www.schoenerwohnengmbh.de

Rund ums Haus
Wo. + Altbausanierg., mit Malen/Tapez., Parkett/Laminat, Teppbo. Sie brauchen nicht auszuräumen!! Trockenbau, Badsan., auch neue Bäder, Hzg, Elektr, Innen/Außenputz, Isoliergn, Fe + Dachfe. + kompl. Dachausbau, Ralf Hüber Meisterbetrieb, Schäfergasse 12, 61138 Niederdorfelden, ☎ 0 61 01 / 31 31
www.hueber-innenausbau.de

BAUMFÄLLUNGEN!!!
Gartengestaltung, Landschaftsbau, Rollrasen, Hecke schneiden etc., Klein- und Großaufträge.
Jacques-Offenb.-Str. 8, 63069 OF
☎ 069 - 26 01 98 70

Bestattungsinstitut
JÜRGEN TRON
Ihr Bestatter in Heusenstamm und Umgebung
Leibnizstr.6, 63150 Heusenstamm
Tel: 06104 / 780 63 15 Fax: 06104 / 780 63 16
E-Mail: info@pietaet-tron.de www.pietaet-tron.de
Nationale und internationale Überführungen
24 Std. erreichbar - Erd – Feuer – See und Baumbestattungen
Bestattungsvorsorge - Bestattungsfinanzierung
Blumenschmuck – Grabpflege

LeserShop
LED-Grablicht
weiß + rot
Elektronisches Grablicht mit realistisch flackerndem Kerzenschein. Leuchtet fast das ganze Jahr bei nur einem Batteriewechsel!
• Kerzenschein bei jedem Wind und Wetter
• einfach und völlig gefahrlos zu verwenden
• keine Brandgefahr, kein Ruß in Grablaternen
• Typisches Äußeres und lange Lebensdauer
• Elektronisch gesteuert, Batteriebetrieben, inklusive 2 Batterien (Baby/C)

Technische Daten
(die Lieferung erfolgt inklusive 2 Batterien)
Leuchtmittel: LED
Batterien: 2 x C / LR14 / Baby
Maße (LxD): 125 x 70 mm
Gewicht: 230 g
Farbe: weiß + rot

VK 7,95 €

Postalischer Versand der Artikel nicht möglich!

MEDIENGRUPPE OFFENBACH-POST op www.op-online.de
Offenbach: Waldstraße 226 - Telefon 069 85008-0
Montag - Freitag 9.00 - 13.00 Uhr

Goldhaus Obertshausen
Ankauf von:
• Schmuck • Silberwaren
• Gold • Uhren
• Münzen • Antiquitäten
Tel. 0 61 04 9 53 13 15
Holger Honig
Heusenstammer Str. 3
63179 Obertshausen
www.goldhaus.net
Öffnungszeiten:
Mo-Fr 10.00 - 13.00 Uhr
15.00 - 18.00 Uhr
Samstag nach Vereinbarung

Eine Haustür aus Holz,
die keine Wünsche offen lässt.
Sicher, pflegeleicht, langlebig,
wandelbar, hochwertig,
schön und zeitlos.
TREND TÜREN MADE in GERMANY
rolladen nett
Tel. (069) 98 40 48-0 | www.rolladen-nett.de

KAPRAUN
Grabmale aus Meisterhand
• Grabmale
• Beschriftungen
• Renovierungen
☎ 06026 - 47 11
info@stein-kapraun.de
Herbstaktion mit 10 % Nachlass auf das gesamte Grabmalsortiment.
Gültig bis 14. November 2020.
www.stein-kapraun.de
Untere Stockstädter Str. 39-45 • 63762 Großostheim

VERKAUF

ANTIQUITÄTEN

Möbelverkauf durch Umzug: Antike Vitrine ca. 1860, Vollholz Mahagonifurnier; kl. Holzkleiderschr. nur m. Holzkeilen zusammengehalten; Vollholzkommode m. 4 Schubl. ca. Jahrhundertw. Preise VB. **Tel.: 0151/12337716**

BEKLEIDUNG

Herren-Lammfelljacke, Gr. L, dunkelbraun, neuwertig, € 40,00 **Tel. 06106-23588**

HOBBY/FREIZEIT/SPORT

2 E-Bikes, wenig gefahren, in Bestzustand aus Altersgründen zu verkaufen: **1 x Herren-MTB Haibike** EQ Xduro, schw./blau, RH 50cm, Radgr. 26", junger, großer Akku 612Wh, steckb. LED-Beleuchtung, neue hydr. Scheibenbr. Shimano, weiteres Zubehör, VB 1.300,- € 1 **x Damen-MTB Haibike EQ Xduro Life**, weiß/cyan, RH 45cm, Radgr. 26", Akku 400Wh, steckb. LED-Beleuchtung, hydr. Scheibenbr., VB 1.100,- € Nur an Selbstabholer! Standort Eppertshausen, **Tel.: 0171-3361879**

Kombinationsmaschine zvk. bestehend aus Kreiss., Bands., Schleifm., Dreslervorrichtung usw. und weitere Handwerksmasch. VB **Tel.: 069/895130**

Kinderfahrrad, Falter, blau-silber, 3-Gang, m. Lichtanlage, VB 70 €, Tel. 0178 9288102

MÖBEL/EINRICHTUNGEN

Möbelverkauf durch Umzug: Nolte Schlafzimmerschr. 4 Faltt. 2 kl. Türen, dazu passend 2 Nachtt.; Miele EBK m. Miele Elektroger., viele Extras, gr. Eckbank mit Stauk.,; Esstisch m. 2 Einlegeböden; kl. Schrankwand m. Bel.; Büromöbel best. aus 2 gr. Aktenschr. 1 kl. Aktenschr. Schreibtisch + Rollcont.; Phonowagen Buche/Glas; Sideboard Vollholz/Kiefer. Preise VB **Tel.: 0151/12337716**

---

2 Bauernschränke, 50x128x180cm und **2 Bauernbetten** wegen Platzmangel günstig zu verkaufen **Tel. 06104 49405**

SONSTIGES

Verk. Nepalteppich, Rostfrb., 3 x 2 m, NP ca. 2000 € f. 80€. **6 hochw. Pelze** (Jack./Mant.) gg. Gebot. **Spezialrollator** m. Armstützen, neu !, m. Garantie, NP ca. 500 €, f. 100 €. **Anzusehen in WhatsApp 0173 3006321**

Preisw. zvk. Sammlerin trennt sich aus pers. Gr. von Sammlerstücken: Waschschüssel m. Krug, Kaffeemühlen, Milchkännchen, Kuchenformen, Steintöpfe, Bilder uvm. **Tel.: 06104/9722654**

Bose Sound Bar NP 225,- € f. 145,- € m Gar.; Miele Heimbügler neuw. Walze 84cm VB; Stewie Wäschespinne 75m gut erh. 35,- €. **Tel.: 06074/24451**

Haushaltsauflösungen und Entrümpelungen aller Art, Kleintransporte und Renovierungsarbeiten. **Fa. Licht ☎ 0163 - 43 92 639**

Über 80 LPs zu verkaufen, wenig gespielt: Beethoven, Mozart,Bach, Vivaldi uvm. **Tel. 06104 49405**

ZU VERSCHENKEN ODER UNTER € 25,-

Schönes Kaffeeservice zu verschenken, alt, nie gebraucht, + 2 Sammeltassen u. div. Gläser, in Mühlheim abzuholen, Tel. 06108 7997344

Kleine Schlafcouch, ausklappbar auf 1x2 m Liegefläche, € 20,00 **Tel. 06106-23588**

Herren-Oberhemd, „Uli Stein", Gr. L, jeansblau, € 10,00 **Tel. 06106-23588**

Oberteil einer alten ANKER-Nähmaschine, €10,00 Tel. 06106-23688

FIF, elektrischer Teekocher, € 10,00. Tel. 06106-23588

ANKAUF

Kaufe Werkzeug, Maschinen und Geräte aller Art! Tel.: 0176 45944797

Altes Angelgerät u. Zubehör von privat gesucht. **Tel. 06106 2593001**

Ankauf: Leica, Zeiss, Hasselblad, Rolleiflex Kameras und Ojektive, Ferngläser, Lupen, Mikroskope, sowie andere hochwertige oder seltene Fototechnik. Auch ganze Sammlungen oder Nachlass. Gerne Termine in unserem Büro: **63225 Langen, Heinrichstr. 2 A Herr Stemmer. Tel. 0 6103 / 2 3716**

Dame sucht Pelze, Nähmaschinen, Porzellan und Teppiche. Seriöse Zahlung vor Ort. Mo-So 8:00-21:00 Uhr ☎ 069/33995015

Aus alten Sachen Geld machen! Kaufe alte Pelze, Musikinstr., Bernstein, Silberbestecke (auch 100/90), Pokale, Modeschmuck, Teppiche, Nähmaschinen, Altgold/Goldschmuck, Armband-/Taschenuhren, Porzellan, Münzen. Seriöse Abwicklung garantiert. Anruf genügt! Herr Seeger (gerne auch mit Ausweis). **☎ 0157 - 38 04 34 84**

Suche antike Möbel, Uhren, Meißen, Rosenthal, Silber, Gemälde, Bierkrüge, Bücher, Fotoapparate, von privat. Tel.: 06108-9154213

Sammler seit 1995 kauft zu fairen Preisen!! Pelze jegl. Art, Möbel, Teppiche, Schreib- und Nähmaschinen, Modeschmuck, Porzellan, Handtaschen und vieles mehr. Hausbesuche diskret und seriös **Main-Gold · Tel. 0178 – 83 60 699**

Achtung: In welchem Keller oder Dachboden schlummert eine Eisenbahn? Privat-Sammler kauft Eisenbahnen, auch Ankauf, Abbau und Abholung kompletter Eisenbahnplatten. **Tel.: Mühlheim 06108 / 6 94 10**

Kaufe: Porzellan, Uhren, Zinn, Kristall, Puppen, Näh-Schreibmaschinen u. Münzen. **Tel. 0178 3828565**

Schallplatten (LP's & Singles) gesucht, aus Rock, Jazz, Soul, Blues, Beat, Klassik etc., gerne Sammlungen ☎ 069-67702820

Sammler kauft: Briefmarken, Ersttagsbriefe, alte Postkarten, Uhren **Tel. 01625487694**

Künstlerin kauft Zinn aller Art für kreative Gestaltung. Tel.: 069/90232635

TIERMARKT

Hunde-Senior aus Otzberg, gesund, fit, lieb, sucht dringend ein schönes warmherziges Zuhause bei Menschen mit Haus und umzäuntem Garten. Tel 0171-1111705

ENTLAUFEN/ZUGELAUFEN

Schwarz - weiße Katze zugelaufen. Wer vermisst sie. Tel. 0177 8939831

VERSCHIEDENES

Gesu. werden Familien mit dem Namen: Günther u. Grünewald, ursprüngl. aus Bergen-Enkheim, aus famil. Gründen. Kontakt unter: **gabyundcyrill@hotmail.de**

Przewdzink GbR erledigt: Entrümplungen und Haushaltsauflösungen. Tel. 0177/3715747

UNTERRICHT

Möchtest Du Gitarre oder Ukulele lernen? Einfach anrufen und Probestunde vereinbaren bei Patrick Steinbach. **Tel.: 06102-21242**

Intensiv-Nachh. in Mathe/E./Frz. auch intens. Abi-Vorbereitung, Hausbesuch mögl. **Tel.: 0152 - 55490540**

Mathe/Physik Nachhilfe Alle Klassen bis zum Abitur. Langjährige Erfahrung. Ab 20€/60min. Tel: 0173 310 6173

KONTAKTE

Nur 14ct/Min.a.d.dt.Festnetz, Mobil max. 0.426/Min. **Bi - Boys und Gay - Boys 01805 - 727373**

Hausfrau (34) *privat* 01525-517 24 52

SIE SUCHT IHN

Ich heiße Rosemarie, war ÄRZTIN, bin verwitwet, 81 Jahre jung, fühle mich aber 10 Jahre jünger, bin fit, dynamisch, humorvoll, unternehmungslustig und zärtlich. In dieser schwierigen Zeit sollten wir zusammenstehen und es uns trotz Corona schön machen. Wir müssen ja nicht in den Urlaub oder in die Stadt fahren, einfach uns treffen, gerne bei Dir, habe ein Auto und einen Mundschutz immer dabei und nach 5 Tagen dürfen wir uns dann auch etwas näherkommen. Ich kenne mich als Ärztin aus und weiß, was gesund ist. Gesund ist unser Zusammensein, ich darf für Dich kochen und backen und einfach nur Frau sein. Wenn Du Lust hast und hier aus der Gegend kommst, können wir uns unverbindlich über pv bei einem Kaffee treffen, um uns besser kennenzulernen. Handy: 01523/8834050. Was sagst Du dazu?

Kl. Romantikerin (1,60 m, 68 J.) m. viel Herz u. Gefühl, sucht Ihren Sonnenscheinmann. Ca.1,80 m, b. 73 J., NR, der aufricht. u. liebevoll ist, mit dem ich lachen u. wieder Herzklopfen erleben kann. Ich mag Auflüge, kl. Spazierg., mal i. d. Urlaub fahren, die Natur u. d. Alltag miteinander teilen, geniessen u. füreinander da sein. Bitte schreib mir ein paar Zeilen, m. Festnetznr. u. evt Bild. Dankeschön. **Chiffre Z 2304112**

KEIN TAG KOMMT ZURÜCK AUCH WÄHREND CORONA, DESHALB JETZT GLEICH, LIEBE + ZUSAMMENSEIN !
***V E R A , 66 J,* verwitwete Pensionärin, fr. Fachkrankenschwester. Ich bin eine natürliche, liebe Frau und möchte Sie glücklich machen. Gemütlich ist es in meinem schönen Zuhause, gerne lade ich Sie zu einem selbst gebrühten Glühwein ein. Bin charmant, liebevoll, sympathisch, kultiviert, wesentlich jünger aussehend, mit schöner Figur und fröhlichem Herzen. Geben Sie unserer Liebe über pv eine Chance; bei Kerzenzauber Glück erleben u. verliebt Hand in Hand durch die festlich beleuchtete Stadt schlendern, in Liebe u. Harmonie leben. Lass uns die Liebe u. Unbekümmertheit einfangen, glücklich sein, schöne Stunden erleben, gerade jetzt an den kommenden Feiertagen wäre es doch trotz der Pandemie ein schöner Neuanfang, deshalb rufen Sie bitte ohne Bedenken gleich an, Handy: 01590 - 1361632. Ich freu mich auf Sie.**

ICH FREUE MICH TROTZ CORONA AUF WEIHNACHTEN UND AUF UNSERE ZUKUNFT ...
***DOKTORIN S Y L V I A , 75 J*, Fachärztin, ich verschreibe Ihnen LIEBE – LACHEN – GLÜCK und Vorfreude auf ein Leben zu zweit. Ich bin eine liebevolle Ärztin, pfiffig u. ehrlich, voller Temperament. Ich habe ein fröhliches Lachen und sehe wesentlich jünger aus, bin aber auch - wie man sagt - innerlich u. äußerlich schön + intelligent + natürlich. Gerne lade ich Sie in mein adventlich geschmücktes Zuhause ein, denn das ist nicht verboten und wir beide passen auf uns auf, denn zu Hause bei Glühwein ist es sicher und sehr schön. Ich mag einen Partner, mit dem ich offen und ehrlich über Sinniges und Unsinniges reden kann, ohne Angst haben zu müssen, etwas Falsches zu sagen. Ich glaube ans Schicksal: Wenn Sie das lesen, ist Ihr Anruf über pv unsere Chance zum Glück. Rufen Sie gleich an: Tel. 01522 - 6954734. Bitte gehen Sie mit mir diesen Weg in der schwierigen Zeit zusammen!**

Margarete, 75 J., mit schöner weibl. Figur, war Jahrzehnte verheiratet, doch jetzt als Witwe so einsam. Ich bin firm in Garten u. Haushalt, mag die gute deutsche Küche, spaz. u. fahre gerne Auto. Es ist schade um jeden Tag, den man alleine verbringt. Ich freue mich auf Ihren Anruf üb. pv u. unser schönes Miteinander. **Tel. 06105-967426**

ER SUCHT SIE

Feste Beziehung gesucht, Ich 58 J. deutsch/Ägypter, selbstständig, 1,70cm, normale Figur, romantisch, suche auf diesem Wege eine nette, romantische, humorvolle Frau, 45-55 J., Figur und Aussehen ist nicht wichtig. Tel. 01575 7380475

ER 64, 176, NR, schlank, attraktiv, in Pension, sucht schlanke, sportliche Sie, die gerne reist und Zeit hat. Email: 7x7x@web.de

---

Auch allein, suche sie über 67 Umkreis Dieburg 25 km, für mehr Lebensfreude u. einen gemeinsamen Lebensherbst, ich bin über 75, 177, NR, agil, mobil, usw.
Chiffre Z 2370416
Email: askawi39@t-online.de

BIN FIT WIE EIN TURNSCHUH UND PFLÜCKE DIE STERNE UND GÄNSEBLÜMCHEN FÜR DICH ...!
***HOTELIER I.R. W I L H E L M*, fröhlich mit 83 J / 1.84, verwitweter Unternehmer. Bin aber sehr jugendlich, dynamisch, mit sportlicher Figur, schönem Zuhause + Auto. Ich bin gesund, vital, humorvoll u. lustig, ein Kavalier, feinsinnig, großzügig im Wesen u. Denken. Ich liebe Reisen, Schwimmen, Autofahren und Urlaub im Süden, zusammen am leeren Strand barfuß gehen, das Salz auf deiner Haut spüren und den herrlichen Sonnenuntergang genießen. Lieben Sie auch den farbenfrohen Herbst, die Sonne, die erste Berührung unserer Seelen? Ich bin ein Mann, der noch Träume hat, sich das Lausbubenhafte bewahrt hat. Die Zukunft gehört uns, deshalb geben Sie unserem Glück über pv die Chance des Kennenlernens. Welche natürliche Dame gibt mir ihr Tanzkärtchen, nicht nur für einen Sylvester-Tanz, sondern fürs Leben? Bitte haben Sie Mut, wir lassen uns gerade in der Corona-Zeit ganz viel Zeit zum Kennenlernen, nur rufen Sie gleich an, Tel. 01522 - 6954734, auch am Wochenende erreichbar.**

Naturparke Deutschland

HEIMAT FÜR KRONJUWELEN
NATÜRLICH NATURPARKE!

Entdecken Sie Heimat neu – Besuchen Sie die Naturparke in Deutschland!

www.naturparke.de

Ich schenk mir einen Weihnachtsbaum!

Jetzt 12 Wochen zum Sparpreis lesen und eine echte Nordmanntanne pünktlich zum Fest erhalten.

12 Wochen ab 39,80 €

MEDIENGRUPPE OFFENBACH-POST op
www.op-online.de

Telefon: 069 / 85 00 85

Jetzt bestellen unter:
op-online.de/weihnachtsbaum

IMMOBILIEN

Arbeiten und Wohnen unter einem Dach Dreieich-Buchschlag: Tolle Lage in gesunder, waldreicher Umgebung. 3 Zimmer, davon zwei sehr (!) groß, taghell, insgesamt 175m² Wohnfläche. Fußbodenheizung (Steinboden mit Holzdekor), frisch renoviert. Mit Gartenbenutzung. Für einen Stauraum im Keller ist ebenfalls gesorgt. Sehr gute Verkehrsanbindung nach Frankfurt (Bahn, Kfz). € 1.600 Kaltmiete, zzgl. NK. Dr. Kurz-Keaton, 0171-3230189

HÄUSER - KAUFGESUCHE

Ein-oder Mehrfamilienhaus von ortsansässiger Familie in Mühlheim u. Umgeb. gesucht! Gerne können Sie wie bisher in Ihrem Haus weiterleben mit mehr finanziellem Freiraum und Entlastung. Diskretion und Bonität vorhanden. Bitte nur seriöse Anrufe. Tel. 06108-822385

Freischaffender Künstler sucht freistehendes 1-Fam-Haus ca 120 m² im Raum Offenbach. Nur von Privat. K. Häggele Dielmannstr. 10, 63069 Offenbach **haeggele-konrad@outlook.com**

Junge Ärztin sucht Mehrfamilienhaus als Kapitalanlage, in OF u. Umgeb., von Privat. Tel. 0176 55567154

ETW - ANGEBOTE 1-2 ZIMMER

Privatverkauf, Langen, 1 Zi. Apartment, West-Blk. 7.Etage in einem Wohn- u. Geschäftshaus, nahe Lutterplatz. Barrierefrei. 37qm + Keller. Preis: VB, Anfrage: e-Mail: ditze11@vodafonemail.de

VERMIETUNGEN

3 - 4 Zi Whg., in Seligenstadt, in einem ruhigen 2 FH, mit neuer EBK, Erstbezug nach Sanierung, gehobene Ausstattung, 100 m², 80 m² Nfl. im Dachboden, Gartenanteil, 2 PKW Stellpl., Waschküche u. 15 m² Blk, KM 1500 € + NK 200 € + 3 MMKT. Grundvorraussetzung fester Arbeitsvertrag, Tel. 015203159794

Dietzenbach: 2 Zi. Whng. parterre mit Terr., ca. 81-85m², kl. Wohneinh., alle Geschäfte u. Ärzte zu Fuß erreichb., bestens geeignet für 1-2 Pers., Ess/ Wohnz., ca. 35m², Miete 590€+NK+Heizung +3MMK Schufa /haftpfl./ Selbstausk., erfordl., keine Tierhaltung ab 1.2.202. Chiffre Z 2340031

Riesige 2 Zi.Whg., 96 m² , von Priv., Mainhausen, gepfl. 3 FH, ruh. Lag., TGL-Bad, Lamin., Süd-Blk, Gart., Spielpl., Schwimmteich. **710 € + NK + Kt. Tel. 0176 664139091**

Dietzenbach: Hochhaus WG Zi. zu vermieten. 425€WM inkl. Strom Tel 0162 5169818

VERMIETUNG - 1 U. 1½ ZIMMER

OF: 1-Zi-Whg. Kü/Ba/Blk, eingerichtete Kochnische, Du/WC, € 290,00 / NK = € 110,00 / HZK = € 55,00 / Kaution: € 870,00 **von Privat: 0152 53452080**

Frisch renovierte 1-ZW, Souterrain in OF ab sofort zu vermieten. 380,- € + Uml. + KT. **Tel.: 0151/21506562**

1-Zimmer in großer Familienwhg. in OF zu verm. an Frau bzw. Studentin. Bad + Küche Gemeinschaftsn. **Tel: 0173/3050247** ab 19 Uhr

Rodgau, 1 Zi.-Whg., nur Wochenendpendler, gepfl. ruhiges Wohngebiet, 359,-€ + KT. Tel. 01523- 4182472

VERMIETUNG - 3 U. 3½ ZIMMER

3-4 Zi.-Whg. in OF/Biber, in einem ruh. 3 Fam.-Haus, 1. OG, 98 m², gehob. Ausstatt., m. Klimaanl., Tgl.-Bad m. Wirlepoolwanne, Tgl.-WC, Blk., Keller, Waschkü., vorzugsw. an Ehepaar mittl. Alters, NR zu verm., KM 980,-€ + Uml. 300,-€ + 3 MM Kt., Chiffre Z 2304109 bitte Zuschriften an diese Zeitung

OF großzügige 3 ZW in 3 FH, stadtnah im Grünen, 92 m², 1. OG,Kü, Bad, gr. Flur, Balkon, Keller, Garage, an Ehepaar mittl. Alters o. alleinstehende Dame, NR, zu verm. ab 04/21,KM 800 €, Uml. 260 €, Garage 60 €, Kt. 3 MM **Chiffre A 2304106**

Immobilie zu verkaufen?

Wir suchen für unsere Kunden Häuser, Wohnungen und Grundstücke.

Postbank Immobilien GmbH
Christine Appel
06182 992 693
christine-a.appel@postbank.de
https://immobilien.postbank.de/Dreieich

Postbank IMMOBILIEN

Sout.-Whg. in Mühlheim, 3 Zi. m. gr. Terr.,Schlafz. m. kl. Fenster, 100 m², Blick ins Grüne,Bad, 800 € Miete + Uml., **Tel. 0177 2468108**

Besser-Umzüge GmbH
Nah- und Fernumzüge
Montage und Lagerung
Telefon 06102/27324

3 ZW, 80 m² in 63075 OF, sanierter Altbau, zu verm., 720 € + NK, kein Amt, keine Makler, Tel. 069 1339298

VERMIETUNG - 4 UND MEHR ZIMMER

Rodgau/Niederroden: Von Privat, 4 Zi., KB, Blk., Gäste-WC, 1. OG, 107m² + Kellerr., KM 800,-€ + 220,-€ NK + 3 MM KT. **Tel. 06106 733466**

VERMIETUNG - HÄUSER

EFH in der Altstadt Dietzenbach, m. Kamin, Garten u. Garage, voll unterkellert, m. neuw. EBK, ab sofort zu verm., 1.660 € KM, **Email: f.becker@freenet.de o. Tel. 0163 6321538**

Hainburg EFH ruh. Lage, 4,5 Zi., 134 qm, 2 TL-Bäder,Wohnküche, EBK-Übernahme mögl., Terrasse, Balkon, Garten m. Freisitz, Garage. KM 1320 € +NK +Kt. Kontakt: whg-rhein-main@freenet.de

MÖBLIERTES WOHNEN

Möbl. Appartement, ca. 70 qm, in ruhiger Lage in Dudenhofen (ca. 10 Gehmin. von der S-Bahn, an Wochenendheimfahrer/in (Nichtraucher) ab 1.12.2020 für € 720,00 incl. sämtlicher NK zu vermieten. **Tel. 06106-23588**

MIETGESUCHE

Wir suchen für Berufspendler / Wochenendheimfahrer Wohnungen FlyFish-Immobilien ☎ 0171 - 48 74 59 8

MIETGESUCHE - 1-2 ZIMMER

Langen: 2 min zur S-Bahn, 43m², 1Zi. Whng, modern ,Terrasse, Bad mit 2 Fenstern, gr. Küche, KM 620€ + 120€ NK Tel. 0160/ 93471301

Frührentner su. sofort o. später bezahlbare 1 bis 2 Z-Whg. im Kreis OF, Vermittlungsprämie bei Erfolg, Tel. 0163 7491856

MIETGESUCHE - 2 ½ UND MEHR ZIMMER

Nette junge Familie, NR, keine Tiere, unbefristet angestellt, sucht 3 ZKB zwischen Roßdorf und Odenwald. Wir: Gudrun (28), Tobias (23) und unsere Tochter (5 Monate), wünschen uns ein schönes Zuhause mit Garten im Grünen bis 1000 € warm. Tel.: 0711 65207825

MIETGESUCHE - HÄUSER

Wir suchen ein nettes Haus mit Garten, ruhige Lage, günstig u. langfristig zu mieten, flexibel ab 01.12. Raum Offenbach/Hanau/ MKK. teslahaus@web.de o. Chiffre Z 2304113

GEWERBLICHE RÄUME - ANGEBOTE

Rodgau: Büro, Homeoffice o. ähnliches , ca. 33 m², an Gewerbe zu verm./verk.,KM 389,- € + NK/KT, bzw. KP. 59.000 €. Tel. 01523 4182472

GRUNDSTÜCKE - ANGEBOTE

Bauplatz zvk. 4-9 Häuser PLZ 643.. Immoscout ID 67731157

GRUNDSTÜCKE - GESUCHE

Junge Familie sucht Baugrundstück oder EFH/REH in Rodgau oder Umgebung. Wir würden uns sehr über Ihren Anruf freuen. Familie Z Tel. 06104/ 9536174

Unternehmen sucht über uns Grundstücke für Pflegeheime **Minnert Immobilien Tel.: 0176-41370843**

Familie sucht Baugrundstück für EFH in Dreieichenhain, Götzenhain o. Heusenstamm. E-Mail: familie-bauen-wohnen@gmx.de Tel.: 0157 / 34995080

Ehepaar sucht Grundstück in Heusenstamm & Dreieich. Tel. 06104-67991

Baugrundstück bzw. älteres Haus von Privat im Kreis Offenbach gesucht. ☎ 0170 - 3 41 65 43

GARAGEN

Garage zum kaufen gesucht in Offenbach, Heusenstamm oder Neu-Isenburg ab sofort **Tel. 0157 33401453**

Tiefgaragen-Stellplatz, langfristig zu vermieten, in kleiner Einheit, Offenbach, Ziegelstr. 33, 55,– €. Tel. 0174 9890230

PKW Stellplatz auf Parkdeck, Leipziger Ring, 63150 Heusenstam. 25 €. **Tel. 0171 5045406**

LeserShop
Tablettenbox für 7 Tage
Mit Fächern zum Rausnehmen,
Trennung:
Morgen, Mittag, Abend, Nacht
Fächer sind perfekt zum Mitnehmen geeignet.
VK **4,99 €**

Postalischer Versand der Artikel nicht möglich!
MEDIENGRUPPE OFFENBACH-POST op www.op-online.de
Offenbach: Waldstraße 226 - Telefon 069 85008-0
Montag - Freitag 9.00 - 13.00 Uhr

AUDI

Audi A6 Lim. TFSI Bj. 9/17, DSG, Euro6, 190 PS, Navi, Bi-Xenon Top-Zust. Scheckh. gepfl. € 22.000 **01577/5177100**

Audi A4, TDI, nur kl. Kratzer an Stoßstange, abnehmbare Anhänger Kupplung, VB, Tel.0172 8808351

DACIA

Dacia Lodgy TCe 100.Stepway.Celebration.7Sitzer.Klima.Navi.PDC.Kamera.Tageszulassung.Sofort Lieferbar 75kW-102 PS.ZV.elfh.Tempomat.6 Gang.Sitzheizung.Bordcomputer.Met.usw. 16850€.Verbrauch:innerorts.7,3l.Außerorts.5,3l,kombiniert. 6,0l. Co2;138 g/KM.Effizent Kl.D. Weitere Neufahrzeuge Sofort Lieferbar.
Autohaus Müller Industriestraße 7 63150 Heusenstamm 06104-8024444
motoso-ID: 875A292

Dacia Duster TCe.130 Prestige.Look-Paket.Navi.PDC.Kamera.ToterWinkel.Tageszulassung.Sofort Lieferbar 96kW.Klima.ZV.elfh.Tempomat.6 Gang.Alu.usw.17850€.Verbrauch:innerorts.7,3l.Außerorts.5,3l,kombiniert. 6,0l. Co2;138 g/KM.Effizent Kl.C. Weitere Neufahrzeuge Sofort Lieferbar.
Autohaus Müller Industriestraße 7 63150 Heusenstamm 06104-8024444
motoso-ID: 875A292

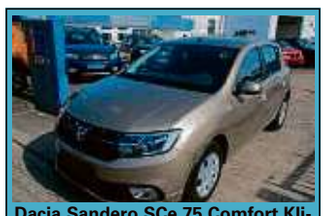

Dacia Sandero SCe 75 Comfort.Klima.Tageszulassung.Sofort. 54kW73PS.ZV.elfh.Radio.Servo.ABS.Airbags.Viele weitere Extras.10950 €.Verbrauch.innerorts:5,9l.Außerorts.4,7l.Kombiniert.5,2l.CO2.117g/km.Effizienskl.C.
Autohaus Müller Industriestraße 7 63150 Heusenstamm 06104-8024444
motoso-ID: 85B4FA7

Dacia Sandero Stepway.TCe 90.Mit Automatikgetriebe.Prestige.Navi.PDC.Klima. 66kW.Servo,ZV.elfh.Tempomat.met.usw. 14750 €.Verbrauch;innerorts.5,8l. Außerorts.4,7l,kombiniert.5,1l Co2;115 g/KM.Effizent Kl.C. Weitere Neu und Gebrauchtfahrzeuge vor Ort.
Autohaus Müller Industriestraße 7 63150 Heusenstamm 06104-8024444
motoso-ID: 844804D

Dacia Dokker Express 1,3TCe.Tageszulassung.Sofort. Klima.ZV.elfh.Bordcomputer, 2 Schiebetüren.6 Gang.usw.13750 €.Verbrauch:innerorts.7,4l. Außerorts.5,2l,kombiniert. 6,0l. Co2;138 g/KM.Effizent Kl.C.Weitere Fahrzeuge Ort.
Autohaus Müller Industriestraße 7 63150 Heusenstamm 06104-8024444
motoso-ID: 844804D

Dacia Logan MCV.Comfort.Klima.Tageszulassung. 54 kW-73 PS.Servo.ZV.elfh.Radio CD.met.Viele weitere Extras 11950 €.Verbrauch:innerorts.7,4l. Außerorts.4,9l,kombiniert. 5,8l. Co2;130 g/KM.Effizent Kl.D Weitere Neu und Gebrauchtwagen vor Ort.
Autohaus Müller Industriestraße 7 63150 Heusenstamm 06104-8024444
motoso-ID: 81CF931

FIAT

Fiat Panda 1.2i.Grüne Plakette.Klima.Wenig KM 51kW-70PS, BJ.2012.Blaumet.Servo.elfh.ZV. 5Gang.CD.Dachreling.usw.30000KM.Scheckheftgepflegt.5850 €
Autohaus Müller Industriestraße 7 63150 Heusenstamm 06104-8024444
motoso-ID: 808DDC5

MERCEDES

Mercedes-Benz A180.Style.Euro 6.Klima.Navi.Sitzheizung. 90 kW, BJ.2012,Teilleder.PDC.Alu.CD.ZV.elfh.usw.Silbermet.85000KM,13950 €.
Autohaus Müller Industriestraße 7 63150 Heusenstamm 06104-8024444
motoso-ID: 879B8B1

Mercedes A Klasse, Baujahr 2005, Laufleistung 52000 km, Benziner 2000, Preis 4000,- €. **Mobil: 0172-8536174**

Mercedes E Klasse, 200 CDI, Bj. 2006, 220 Tkm, TÜV neu, schwarz, guter Zust., von Priv., FP 4800 €. **Tel. 0163 3389864**

SMART

SMART ForFour1.0i.Passion.Klima.PDCNavi.Wenig KM.Mod.2017 52 kW-71PS,EZ 12/2016,Rotmet.30000 km.elfh.ZV.Sitzheizung.Alufelgen.Top Sauberer Zustand. 8950 €
Autohaus Müller Industriestraße 7 63150 Heusenstamm 06104-8024444
motoso-ID: 87BEACB

WOHNMOBILE

Wir kaufen Wohnmobile + Wohnwagen 03944 – 36160 www.wm-aw.de Fa.

RENAULT

Renault Twingo 0.9 90 PS, EZ 12/14, blau, TÜV 01/22, Inspektion NEU!, 75.000 km, 5.600 EUR, Benzin, Klima, 8x bereift, Tempomat. **017680715336**
motoso ID 8215C59

Anzeigen
Ihr Kfz- und Teilemarkt für unterwegs: unsere iPhone-App „Anzeigen".
markt.gruppe Deutschlands großes Anzeigennetzwerk
www.marktgruppe.de/iphone

ANKÄUFE

KFZ-ANKAUF
WIR KAUFEN JEDES FAHRZEUG ZUM BESTEN PREIS!
JEDE MARKE, JEDES ALTER, JEDER ZUSTAND
- PKWS, BUSSE
- GELÄNDEWAGEN
- WOHNMOBILE

ALLES ANBIETEN SOFORT BARZAHLUNG!
Jederzeit erreichbar Mo.–So.
☎ 0171/4991188
06157/8085654
A. G. AUTOMOBILE
Robert-Bosch-Straße 4, 64319 Pfungstadt

AUTO ANKAUF
100% HÖCHSTPREISE
Alle Marken! Alle Modelle!
PKWs, Busse, Geländewagen, Wohnmobile, Wohnwagen, Unfallwagen, auch ohne TÜV.
WIR KAUFEN ALLES ZAHLEN SOFORT BARGELD!
Immer erreichbar, 24h Mo. - So.
06157-8018572
0171 8181110
Feldstr. 22 · 64319 Pfungstadt

Kaufe Wohnmobile, Wohnwagen, Zustand egal, alles anbieten, zahle bar. Auch mit Mängeln und Schäden
Tel. 0177 310 5303 und 06158 / 748 82 15

Kaufe jedes Fahrzeug
PKW, Geländewagen, Busse, Wohnmobil, Wohnwagen, LKW, sowie Traktoren und Bagger
Bitte alles anbieten, auch mit Unfall, Motorschaden oder viele KM, zahle bar und fair.
24h, auch Sa. und So. • 06258/508 99 21 0. 0151/718 72 306

BARANKAUF
Alle Fahrzeuge
PKWs, Busse, Geländewagen, **Wohnmobile, Wohnwagen,** Oldtimer, Traktoren, Bagger
Alles anbieten!
(Baujahr, km, Zustand egal)
Sofort Bargeld!
Jederzeit erreichbar
Mobil 0173-3087449
Tel. 06158-6086991
Riedstadt, Friedrich-Ebert-Str. 33
– Bundesweite Abholung –

KFZ-ANKAUF
PKW, Busse, LKW, Geländewagen, Wohnwagen/-mobile, Traktoren, Bagger, auch mit Mängeln. Zustand egal. Bitte alles anbieten, zahle bar und fair. 24 Stunden erreichbar!
06157 - 916 80 06
0174 - 600 46 73
Crumstadt, Modaustraße 84
Bundesweite Abholung

Ankauf von PKW's - freundlich und zuverlässig. **Z.B. Automobile, 63110 Rodgau** Sofortige Abmeldung mit Nachweis. Wir kommen auch gerne zu Ihnen. Tel. 0178 - 848 76 87

Wir kaufen Ihr Auto!
Alle Marken, in jedem Zustand, auch nach Unfall o. Motorschaden. **Barzahlung direkt vor Ort.**
☎ 0176 / 22 21 2 356

Honda DAX/Monkey, Kreidler, Hercules, Garelli Vespa usw., alte Mokicks/ KKR gesucht. Jeder Zust. u. Teile. **Tel: 06103/2704609 o. 0151/22698888**

Bar-Ankauf von PKW´s, LKW´s und Bussen auch mit Motorschaden + ohne TÜV, Ankauf von Abwrack-Fahrzeugen. OF, ☎ 0171 - 54 17 519

Barankauf von Gebrauchtwagen aller Art, Wohnwagen, Motorrollern - auch Diesel - sofort Bargeld u. Abmeldung ☎ 069 68601214 o. 0163-2488318

Partizipation leicht gemacht:
Politische Bildung
Gegen Einsendung von 2,20 Euro in Briefmarken erhalten Sie von uns ein Probeexemplar:
Naturfreundejugend Deutschlands Haus Humboldtstein 53424 Remagen
Naturfreundejugend Deutschlands

ERSATZTEILE UND ZUBEHÖR

Winterreifen 4 Winterreifen für Ford C-Max ab Bj 2015 auf Alufelgen,Reifengröße 215/50 R 17, Fabrikat Nokian, Profiltiefe 5,0 mm (2X) und 7,00 mm (2X), mit Reifendrucksystem, VB 270,00 € Tel. 06102/597956

1 Satz WR auf Alu-Felgen, 6J x 17, ET48, H2, Dunlop Sport 205/50 R17, für Golf, 5,5 mm Profil, OF, Tel. 069862618

4 SR 185/55 R15 H86 ohne Felgen, Conti, neuwertig, wegen Fehlkauf zu verk., 150,-€ VB, Tel. 06108 66577

Continental Kompl. WR f. Audi Q7 (2. Reihe) auf Aluf. 3 Jahre alt, max. 1500 km gef., 255/55 R19 VXL, 690,- € **Tel.: 0170/4105378**

Verkaufe für Opel Omega B vier 5-Loch Alufelgen, bereift mit Michelin Alpin 5, 195/65 R 15 91 T Winterreifen. **Tel.: 0170/2628004**

4 Winterreifen auf Stahlfelgen, für MB W169, 195/55 R16, 50€. Tel. 06182 24773

4 Winterreifen, 205/60R16 92H, ohne Felge, Firestone, Profil 4-5mm, 100 €. **Tel. 0163 3389864**

4 WR auf Felge, MB A-Klasse, 185/65R15 88T, 8mm tief, VB 200,-€. Tel. 0151-28816531

Telefonische Anzeigenannahme

069 850088
Wir sind für Sie da:
Mo.-Fr. 7.00 - 18.00 Uhr
Sa. 7.00 - 12.00 Uhr
© vgstudio - Fotolia.com
StadtPost EXTRA TIPP MEDIENGRUPPE OFFENBACH-POST op www.op-online.de

Tourist-Info öffnet länger

Seligenstadt (red) – Seligenstadt ist ein beliebtes Ausflugsziel und gerade in Zeiten einer Corona-Pandemie Anziehungspunkt für Daheimgebliebene und für Menschen, die aus ihrem häuslichen Umfeld heraus abschalten wollen. „Unsere Tourist-Info ist eine wichtige Anlaufstelle für unsere Gäste, und daher erweitern wir die Öffnungszeiten. Wenn es die Pandemie-Situation zulässt, bieten wir in der Adventszeit wieder öffentliche Führungen an“, sagt Bürgermeister Dr. Daniell Bastian. Die Öffnungszeiten der Tourist-Info ab 1. Dezember: montags bis freitags von 10 bis 17 Uhr, samstags und sonntags von 10 bis 15 Uhr.

Mit einer Herbstputz-Aktion sammelten die Freien Wähler Seligenstadt (FWS) und ihre Unterstützer Unrat und Müll ein. Am Ende hatten sie 31 Säcke gefüllt und unzählige Glasflaschen aufgelesen. Dank eines Hygienekonzepts mit Teilnehmerregistrierung und Mund-Nasen-Bedeckung konnten sich die Freien Wähler guten Gewissens ihrer Aufgabe widmen. Die Freiwilligen verteilten sich in alle Richtungen, auch Froschhausen und Klein-Welzheim wurden mit Reinigungstrupps versorgt. Somit konnten „Hotspots“ wie Bahndamm und Bahnhof, Parkdecks, Harressee oder die K 185 abgedeckt werden. Überraschenderweise war das Mainufer diesmal deutlich sauberer als beim Frühjahrsputz im März. Nach drei Stunden trafen sich die Helfer in der Ellenseestraße und tauschten sich noch über die außergewöhnlichsten Funde aus. „Aktionen wie der Herbstputz sind notwendig. Großartig wäre eine Sensibilisierung der Leute, auch im Alltag auf die Umwelt zu achten“, so Organisator Hagen Oftring. Eine weitere Aktion ist im Frühjahr geplant. Foto: Hampe

Schreiben an alle Grundstückseigentümer

Wasserzähler selbst ablesen

Hainburg (red) – Bisher haben im November und Dezember Mitarbeiter der Gemeinde Hainburg Wasserzähler im Gemeindegebiet abgelesen. Um sowohl die Bürgerinnen und Bürger als auch die Ableser zu schützen und unnötige Kontakte zu reduzieren, hat die Betriebsleitung der Gemeindewerke Hainburg beschlossen, in diesem Jahr auf das Ablesen der Wasserzähler durch Hausbesuche zu verzichten. Ab Mitte November erhalten alle Grundstückseigentümer ein Schreiben mit allen wichtigen Informationen, die für das Ablesen und die Übermittlung des Zählerstandes notwendig sind.

Für die Meldung des Zählerstandes stehen verschiedene digitale Wege zur Verfügung. Mit Hilfe des Barcodes, der auf jedem Anschreiben zu finden ist, kann der Zählerstand über eine Webseite oder per Handy-App gemeldet werden. Wer möchte, kann hier seine E-Mail-Adresse hinterlegen und bekommt eine Bestätigungsmail zugesendet. Weiterhin gibt es eine Telefonhotline und einen Messenger-Bot.

Für alle, die keinen Zugang zu diesen Möglichkeiten haben, besteht selbstverständlich die Möglichkeit, den Zählerstand auf dem Anschreiben zu notieren und dieses an die Gemeinde Hainburg zu senden oder ihn in einem der Rathäuser in den Briefkasten zu werfen.

Da die Zählerstanderfassung durch einen externen Dienstleister erfolgt, können die Zählerstände nicht über die allgemeine Telefonnummer der Gemeindeverwaltung gemeldet werden, sondern ausschließlich mit einer der aufgeführten Möglichkeiten.

Die Meldung des Zählerstandes kann ab dem 13. November erfolgen und muss bis spätestens 29. November abgeschlossen sein. Bei allen Wasserzählern, für die bis zu diesem Zeitpunkt kein Zählerstand übermittelt wurde, wird der Wasserverbrauch für das Jahr 2020 geschätzt und entsprechend abgerechnet.

BOXSPRING-BETTEN FÜR GESUNDEN SCHLAFKOMFORT

Drei Schichten sorgen für Schlafkomfort auf höchstem Niveau - Unterbau (Box), Matratze und Topper. Die doppelte Federung bewirkt angenehme Mikroschwingungen, die stabile Basis leitet den Körperdruck sanft weiter.So wird der Körper optimal gestützt - Wirbelsäule, Gelenke und Muskulatur entspannen sich - und Sie genießen einen tiefen und erholsamen Schlaf.

VORTEILE VON BOXSPRING
- bester Schlafkomfort
- perfektes Liegeverhalten
- Feuchtigkeitsregulierung
- optimale Druckentlastung
- individueller Schlafkomfort
- für jedes Körpergewicht und jedes Alter

Alle Maße sind ca.-Angaben. Preise ohne Deko. Alle in dieser Anzeige genannten Preise sind Endpreise und nicht mit anderen Aktionen kombinierbar. * Alle Preise sind Abholpreise, Lieferung und Montage gegen geringen Mehrpreis. Der angegebene Preis bezieht sich ausschließlich auf die im Artikeltext beschriebene Ausführung. ** Bisheriger Originalverkaufspreis. **Gültig bis 21.11.2020.**

Flamme® KÜCHEN + MÖBEL

FLAMME MÖBEL GMBH FRANKFURT & CO. KG
Hanauer Landstraße 433 • 60314 Frankfurt
Tel 0 69 / 9 41 73 - 0
info@flamme-frankfurt.de

ÖFFNUNGSZEITEN:
Mo. - Fr.: 10-19 Uhr
Sa.: 10-18 Uhr
www.flamme.de

BERLIN • BREMEN • FRANKFURT • FÜRTH • MÜNCHEN

Erneute Verlegung

Zellhausen (red) – Aufgrund der aktuellen Bestimmungen zur Corona-Pandemie muss auch die auf Freitag, 20. November, verschobene Jahresschlussversammlung des Gesangvereins Liederkranz Zellhausen abgesagt werden. Sie soll jetzt am Freitag, 11. Dezember,um 19.30 Uhr im Bürgerhaus Zellhausen beginnen. Auf der Tagesordnung stehen unter anderem Jahresberichte und Vorstandswahl. Änderungen zur Tagesordnung können bis Freitag, 4. Dezember, bei Frank Merget, Taunusstraße 2, 63533 Mainhausen, schriftlich eingebracht werden. Alle Teilnehmer der Versammlung werden um Beachtung der Mundschutz- und Abstandsregeln gebeten.

Gedenken im kleinen Kreis

Klein-Krotzenburg (red) – Die Gesundheit der Verbands- und Vereinsmitglieder ist der Gemeinschaft der örtlichen Vereine und Verbände Klein-Krotzenburg (ÖVV) sehr wichtig. Daher wird zum Gedenken der Verstorbenen am Volkstrauertag, 15. November, die Kranzniederlegung auf dem Friedhof Klein-Krotzenburg ausschließlich im kleinen Kreis durch Bürgermeister Alexander Böhn, den Kirchenvertretern, dem Vertreter des Sozialverbandes VdK und der ÖVV durchgeführt. Die ÖVV bittet um Verständnis für diese Entscheidung und hofft darauf, dass im nächsten Jahr der Volkstrauertag mit den gewohnten Teilnehmern wieder möglich ist.

Informationen für die ältere Generation

Das neue „Für uns“ ist da

Seligenstadt (red) – Druckfrisch angeliefert ist die neueste Ausgabe der städtischen Zeitschrift 60plus „Für uns“ und liegt an den bekannten Auslegestellen zum kostenfreien Mitnehmen aus. Die beliebte Zeitung ist auch das Mitteilungsblatt des Vereins Hilfe Füreinander, deren Mitglieder sie nach Hause geliefert bekommen.

„In der aktuellen Ausgabe finden Sie interessante Artikel zu Themen rund um Seligenstadt. Neu ist ein Apotheken-Notdienstplan, den wir ab sofort in jeder Ausgabe für Sie abdrucken“, so Erster Stadtrat Michael Gerheim.

Für uns liegt kostenfrei im Rathaus im für die Öffentlichkeit zugänglichen Bereich an der Zentrale, im Bürgeramt, in der Tourist-Info, in der Stadtbücherei sowie in verschiedenen Geschäften und Arztpraxen zum Mitnehmen aus. Wer kein Exemplar mehr erhalten hat oder grundsätzlich lieber online lesen will, finden die aktuelle Ausgabe auf der städtischen Homepage unter dem Suchbegriff „Seniorenzeitung“ oder auf dem SeligenStadtPortal www.unser-seligenstadt.de.