Bosch • Miele • Siemens • Constructa • Neff • AEG
Reparaturservice und Elektroinstallationen aller Art
wir reparieren für Sie zuverlässig und schnell !
Kühlschränke, Waschmaschinen, Trockner, Elektroherde, Spülmaschinen u.v.m.
...Rufen Sie uns an
STEFAN WEITZ
ELEKTROMEISTER
Frankfurter Str. 55, 63500 Seligenstadt, Tel. 06182-28149
Phillips • Liebherr • Zanker • Privileg • Whirpool
Küppersbusch • Hanseatic • Gaggenau • Imperial • Gorenje

Rüdell Holz Heizung
Jochen Rüdell
Heizungsbaumeister
Friedensstr. 52
63500 Seligenstadt
Tel. 06182 -783690
- Festbrennstoffkessel
- Pelletsheizungen
- Kaminöfen
- Kaminsanierung
- Solaranlagen
- Wärmepumpen
- Fördermittelberatung
www.die-holzheizer.de

Heizöl ist anders!
Denn mit Heizöl haben Sie Ihren eigenen Wärme-Vorrat im Keller.
Denn mit Heizöl steht Ihnen eine seit Jahrzehnten sichere und preiswerte Energie zur Verfügung.
Denn der Heizölmarkt muss nicht erst liberalisiert werden, die freie Marktwirtschaft hat hier schon immer funktioniert.
Denn schwefelarmes Heizöl braucht sich auch in Umweltfragen nicht vor anderen Energiearten verstecken.
Rufen Sie uns an:
0 61 82 - 600 59
Adrian Busser
Waldstrasse 24
63500 Seligenstadt
Wir liefern prompt!
Busser Brennstoffe
Heizöl • Diesel • Kohle • Schmierstoffe

busser GmbH
• Abbruch- und Erdarbeiten
• Recycling
• Lieferung von Kies, Sand, Schotter und gesiebtem Mutterboden
CONTAINER DIENST
☎ 06182 / 9 50 40
Am Stehnweg 12-14 • 63500 Seligenstadt

Peter Rühl
Stahlbau & Schlosserei
Meisterbetrieb
Ein Highlight für Ihr Zuhause
Meisterliche Ideen aus Metall & Stahl
Geländer
Treppen
Gitter
Dächer
Balkone
Carports
Zäune & Tore
Markisen
und vieles mehr
Fritz-Reuter-Str.13
63500 Seligenstadt
Tel: 06182-29789 oder 924707
Fax: 06182-899111
Email: info@schlosserei-ruehl.de

Pavillons verzaubern den heimischen Garten

Modelle gibt es in vielen Stilen

Gerade im Frühjahr und im Herbst, wenn das Wetter eigentlich noch ganz gut aber doch etwas unbeständig ist, wünschen sich viele Gartenbesitzer eine Möglichkeit, noch so viel Zeit wie möglich im Grünen zu verbringen. Nicht immer eignet sich dabei das Haus für einen angebauten Wintergarten. Ein Pavillon ist hier eine wunderschöne Alternative.
Pavillons sind allein schon durch ihre Optik ein Gewinn für jeden Garten. Man verbindet mit ihnen Romantik und Idylle, aber auch Schutz vor Kälte und Wind. Den kleinen aber feinen Sitzplatz im Grünen gibt es in verschiedenen Stilen, so dass die Wahl eines perfekt mit der Gartenanlage harmonierenden Modells nicht schwer sein sollte. Verschiedene Hersteller bieten beispielsweise hochwertige Klassiker, Modelle im Jugendstil oder verspielte Romantikbauten an.
Modelle gibt es sowohl aus Metall als auch aus Holz. Beim Glas gibt es ebenfalls eine Vielzahl an Möglichkeiten. Pavillons gibt es als Fertigprodukt oder als individuelle Auftragsarbeit. Gerade letzteres nimmt allerdings einige Zeit in Anspruch, wer bald nutzen will, sollte sich zügig an einen Fachhändler wenden. Dieser übernimmt auch den Aufbau.
Pavillons gibt es nicht nur in vielen verschiedenen Stilen, sondern auch in zahlreichen Größen – je nachdem ob eine Nutzung für gesellige Weinabende und Nachbarschaftstreffen oder eher ein Rückzugsort für Einzelpersonen gewünscht wird. Die Spezialisten beraten auch gerne über den Standort und das passende Umfeld für den kleinen Bau. Bei der Inneneinrichtung raten viele Fachbetriebe zu Schlichtheit. Entsprechende Möbel haben die meisten Anbieter von Pavillons ebenfalls im Sortiment. Wer viel Komfort wünscht, kann problemlos einen Stromanschluss verlegen lassen, einen Kühlschrank, eine Heizung oder eine Musikanlage installieren. Den Wünschen sind kaum Grenzen gesetzt.
lps/Du / Foto: Noller

TANKSICHERUNGSTECHNIK
HACHENBERG
Mömbris • Auf der Selle 10 • Tel. (06029) 10 83 • Fax (06029) 99 53 35
TANKREINIGUNG
jetzt zum Sonderpreis
Festpreis für die komplette Tankreinigung und Zustandsprüfung mit sämtlich erforderlichen Arbeitsgängen einschließlich An- und Abfahrt
jetzt 190,40 EURO inkl. MwSt. (z.B. für einen 10.000-Liter-Stahltank) sowie Stilllegung, Abbruch von Tankanlagen, Mängelbeseitigung, neue Tankanlagen und Tank-Kunststoff-Innenhüllen.
Tankreinigung Tankschutz
Vorbereitung für TÜV-Abnahme.
Eingetragener Fachbetrieb nach § 19 WHG
TÜV Überwachungsvertrag.

Markisenbau Euler
Inh. S. Stickel
Besuchen Sie unsere Ausstellung
MEISTERBETRIEB
Gelenkarm-Markisen • Korb-Markisen
Neu-Bespannungen • Balkon-Bespannungen
Insektenschutz
ROLLLADEN-REPARATUREN
Antriebe von somfy.
Rolläden
Öffnungszeiten nach telefonischer Vereinbarung
63322 Rödermark
Urberacher Straße 9
☎ 06074 / 6 93 56 14

Schwab & Söhne GmbH
Schreinerei und Polstermöbel "maßgeschreinert" für Sie
• Küchen
• Schränke · Möbel
• Türen · Haustüren
• Polstermöbel
• Betten · Rahmen · Matratzen
• Parkett · Laminat
Odenwaldstr. 47 · 63322 Rödermark/ORo · Tel.: 0 60 74 / 9 03 81
info@schwab-soehne.de · www.schwab-soehne.de
Besuchen Sie unsere Ausstellung
Mo-Do 8⁰⁰-12⁰⁰ und 13⁰⁰-17⁰⁰ · Fr 8⁰⁰-12⁰⁰ und 13⁰⁰-15⁰⁰ · Sa nach Vereinbarung

ImmoRM
Immobilien Service- und Sachverständigenbüro Rhein/Main
Ihr leistungsfähiger Makler und Gutachter für Hainburg und Umgebung
• vermieten • mieten
• verkaufen • kaufen
• verwalten • finanzieren
Rufen Sie uns an, wir beraten Sie gerne!
Werner Hummel
Kastellstraße 31
63512 Hainburg
Telefon 0 61 82 / 68 154
Mobil 01 73 / 3 166 322
www.immorm.de
© www.dirk.dick.eu

lps/Du. Badewannen aus Holz kombinieren traditionelle Handwerkskunst und erlesene Innovation. Foto:ars pricina

Natürliche und luxuriöse Entspannungsoase

Badewannen aus Holz

lps/Du. Die Raumgestaltung in Häusern befindet sich vielerorts im Wandel. Ein Trend ist dabei, das Badezimmer stärker in das Wohnkonzept einzubinden. Und das nicht nur, weil der Mensch dort erheblich Zeit verbringt, sondern auch, weil immer mehr Hausbesitzer im Badezimmer mehr sehen als einen Funktionsraum. Eine Badewanne aus Holz ist dabei ein interessantes Element, das aus dem Nur-Hygieneraum eine wahre Entspannungsoase machen kann.

Allein das Material Holz sorgt für eine angenehme Atmosphäre. Durch seine Natürlichkeit, die warmen Farben und die damit verbundenen Assoziationen wirkt der Raum einladend und verströmt eine ruhige, unbelastete Stimmung. Stress fällt beim bloßen Anblick fast schon von selbst ab.

Der Trend geht vor allem dahin, Badezimmer und Schlafzimmer verstärkt zu einer Einheit verschmelzen zu lassen. Dabei wird oft auch eine optische Angleichung gewünscht. Auch hier können Holzbadewannen als ein exklusives und sehr dekoratives Element in Erscheinung treten. Die verstärkte Nachfrage nach individuellen Badezimmern zeigt das Bestreben vieler Menschen, sich als Ausgleich für den anspruchsvollen Alltag eine ebenso wertvolle Entspannungsoase zu schaffen, die einen starken Kontrast zu Belastungen und Forderungen bildet.

Holzbadewannen werden in der Regel von Hand und individuell gefertigt und stellen damit Stück für Stück ein echtes Unikat dar. Sie lassen sich problemlos mit anderen edlen Badezimmermöbeln kombinieren. Es gibt allerdings auch schon erste passende Waschbecken aus Holz – ebenfalls als reine Handarbeit im besten Sinne.

Holzbadewannen gibt es zum Sitzen und zum Liegen, für eine oder mehrere Personen. Sie gelten als pflegeleicht und haben eine lange Lebensdauer. Einige Modelle werden eingebaut, andere stehen frei. Ein Angebot, für das man allerdings noch spezielle Fachbetriebe kontaktieren muss.

Den Urlaub zu Hause genießen!
MITMACHEN & GEWINNEN
1 Woche Traumkreuzfahrt auf der AIDA. Anmelden unter www.Klaiber.de
MARKISEN • SONNENSCHUTZ • WINTERGÄRTEN
ÜBERDACHUNGEN • HAUSTÜREN • FENSTER
DRIES METALLBAU
Dries Metallbau • Am Fliegerhorst 1 • 63762 Großostheim
Tel.: 0 60 26 99 63 74 • Fax: 0 60 26 99 63 76
www.dries-metallbau.de
Wir sind nominiert! Großer Preis des MITTELSTANDES
Oskar-Patzelt-Stiftung

– Seit über 12 Jahren –
Ihr kompetenter Partner für Fassadensanierung
S & K Bau GmbH
Karolingerstr. 9 · 63128 Dietzenbach
Tel. 06074/2113890, Fax 06074/2113891
Mobil 0171/7438178, E-Mail: sk-bau-gmbh@web.de
HAUS DÄMMEN SPART GELD!
Angebot 2010: z.B. 50 m² Fassadendämmung, Polystyrol, 100 mm, WLG 0,35 KW, inklusive Gerüstaufstellung, Dämmung verkleben, verdübeln, verspachteln u. Strukturputz aufziehen 2.750,00 EUR netto
- Dachüberstandsverlängerung
- Regenrinnenerneuerung
- Fensterbänkeeinbau, Aluminium/Granit
- Reparaturarbeiten
- Fassadengestaltung
- eigener Gerüstbau
- Verputzarbeiten
- Innenausbau - Umbau
- Balkonsanierung
- Fenstereinbau
- Dacheindeckung i.V.
Langjährige Erfahrung und Referenzobjekte sind unsere Garantie!

BAMBUS
Die Saison ist eröffnet mit über 50 Sorten für Garten & Kübel im Bambuszentrum Rhein-Main
63505 LANGENSELBOLD
Auf der Sieb 2
Tel. 06184 -2557
Fax 06181-900961
www.bambusgarten.de

Bambus ist und bleibt ein Dauerbrenner in der Gartengestaltung.Von Jahr zu Jahr werden mehr Arten und Sorten in Deutschland auf ihre Winterhärte und Gartentauglichkeit geprüft und eingeführt.

Dabei reicht die Palette vom Bodendecker über kleine Büsche bishin zum 9 Meter hohen Solitär mit dicken Halmen. Ob als Sichtschutz, Blickfang am Teich, Unterpflanzung oder im Kübel auf der Terasse, die Gestaltungsmöglichkeiten sind vielfältig.

Bei der Auswahl geeigneter Arten spielen neben Wuchshöhe und Standortbedingungen auch das Ausbreitungsverhalten eine wichtige Rolle. Horstig wachsende Arten wie Fargesia bleiben zum Beispiel standorttreu, andere Arten benötigen eine sogenannte Wurzelsperre. Nutzen Sie die Beratung in spezialisierten Bambusgärtnereien. Ein Tip: Je genauer Sie beim Kauf von Bambus dem Fachmann ihre Wünsche und den vorgesehenen Standort beschreiben, umso sicherer ist Ihnen eine optimale Bambusart, an der Sie lange Freude behalten. Nutzen Sie die Beratung in spezialisierten Bambusgärtnereien.

Infos unter Tel. 06184-2557 oder im Internet unter bambusgarten.de.

Küssen Sie Ihr Haus wach!
ZimmerMeisterHaus
Schöner und besser leben:
✓ Anbau, Aufstockung, Dachausbau
✓ Gaube, Dachterrasse, Balkon
✓ Energetische Verbesserung
✓ Energie-Spar-Häuser, schlüsselfertig oder als Ausbauhaus!
✓ Wintergartenanbau
✓ Neubau im europ. Ausland
Terminvereinbarung bei Ihnen vor Ort!
Planen und bauen komplett aus einer Hand!!!
Karl Rehm Zimmerei und Holzbau
Eisenacher Straße 27, 36142 Tann
Tel. (0800) 9608100 (gebührenfrei)
www.rehm24.de

BACK FENSTER TÜREN TREPPEN
Rhönstraße 3-5
63811 Stockstadt
Tel. 0 60 27 / 42 10
Fax 0 60 27 / 42 11 20
www.back-fenster.de
eMail: info@back-fenster.de
Das Beste für Ihr Haus
Herzlich willkommen zu
Back's Tagen der offenen Tür
am Samstag, 27.3. von 9.30 bis 13.00 Uhr
und Sonntag, 28.3. von 11.00 bis 17.00 Uhr
Lassen Sie sich bei einem Glas Sekt vom außergewöhnlichen Design und neuester Technik begeistern.
Bei Bestellung einer Haustür** im Aktionsmonat April nehmen wir ihre „Alte" mit bis zu € 250,- in Zahlung!
**ausgenommen Aktionstüren
*Außerhalb der gesetzlichen Öffnungszeiten keine Beratung - kein Verkauf
weru
Fenster und Türen fürs Leben

Roth BAUDEKORATION GmbH
Borngasse 17
63500 Seligenstadt-Froschhausen
Tel.: 06182 / 7018
www.roth-baudekoration.de
Vielseitigkeit ist unsere Stärke!
Maler-, Stuck- und Tapezierarbeiten
Spachtel- u. Lasurtechniken
Dachgeschossausbau, Trennwände
Trockenestrich
Vollwärmeschutzsysteme
Gerüstbau - Fassadengestaltung
Parkplatzmarkierungen
Schilder, Fahrzeug- und Fassadenbeschriftung
kreativ

JAKOB GmbH Schlosserei
Meisterbetrieb
Freitragende Treppenkonstruktionen, Stahlbalkone, Treppen- und Balkongeländer, Einfriedungen, Zäune, Toranlagen auch mit Elektronik Handläufe und Fenstergitter
Alles aus Metall, Messing, Edelstahl, Stahl, Kupfer und Schmiedebronze
63776 Schimborn · Kahlgrundstraße 131
Telefon 06029/999811 · www.schlosserei-jakob.de

Verlockung durch Preis?

Genau prüfen, was angeboten wird

lps/Du. Eine allgemeingültige Definition des Begriffs „schlüsselfertig" gibt es nicht. Jeder Bauträger versteht darunter etwas anderes. Das birgt einige Tücken für die Bauherren. Wer glaubt, schlüsselfertig sei gleichbedeutend mit komplett fertig und das Haus somit zum Sofortbezug bereit, unterliegt einem teuren Irrglauben, wie das Immobilienportal Immowelt.de berichtet. Denn Fakt ist: Eine klare Definition für „schlüsselfertig" gibt es nicht. Und neue Begriffe wie „bezugsfertig" – mal höher, mal niedriger angesiedelt als schlüsselfertig – verkomplizieren den Sachverhalt zusätzlich. Grundsätzlich besagt der Begriff „schlüsselfertig" erst einmal nicht mehr, als dass das Haus von einem Unternehmer erstellt wird, der sämtliche Roh- und Innenausbauarbeiten erledigt. Von Fertigstellung kann nicht automatisch die Rede sein. Welche Leistungen im Einzelnen zu einem schlüsselfertigen Eigenheim gehören, definiert der Anbieter. Dies tut er in der Bau- und Leistungsbeschreibung. Hier sollten alle im Preis enthaltenen Leistungen exakt und detailliert beschrieben werden, rät Immowelt.de. Nur dann kann der Bauherr die Angebote der Bauträger wirklich vergleichen und einschätzen, welche Arbeiten er im Nachhinein noch zu erledigen hat. Man sollte dabei unbedingt auf mögliche Einschränkungen bei den zum genannten Preis angebotenen Leistungen achten und nach Leistungen fragen, die bei schlüsselfertigen Häusern nicht im Preis enthalten sind

. Foto: Weber-Haus

HERBERT J.LÖWE
Werkstätte
für traditionelles Polstern

Breslauer Str.1
63500 Seligenstadt
Mobil: 0177.9123012
Tel./Fax: 06182.22598

Ein beifallsumrauschtes Frühlingskonzert hatte die Kapelle der Freiwilligen Feuerwehr Mainflingen am Samsta im Bürgerhaus. Unter der Leitung ihres Dirigenten Ulrich Lindenfeld wurde ein zweistündiges Konzertprogramm präsentiert. Das große Orchester eröffnete mit „The Muppet Show-Themen". Es folgen bekannte Film- und Fernsehmelodien. Nach einer Umbaupause geht es mit dem Jugendorchester der Kapelle weiter. Den dritten Teil eröffnete das große Orchester mit „Fly me to the moon". Es folgten weltbekannte Melodien aus „Indiana Jones" und „James Bond". Foto: Hampe

In Kürze

■ Der **katholische Musikverein** lädt alle Mitglieder zur Jahresversammlung mit Vorstandswahlen am Sonntag, 28. März, um 16 Uhr ins Pfarrheim Zellhausen ein.

■ Unter dem Titel „Leçon de Ténèbre" findet in der **Pfarrkirche St. Kilian** am Palmsonntag, 28. März, um 16 Uhr ein Passionskonzert mit Werken von Bach, Charpentier, de Lalande, Pergolesi und anderen statt. Es singen und spielen Elisabeth Keck (Sopran), Claudia de Muro-Kratz (Alt), Elena Garcia-Fernandez (Flöte), Ulrich Pietsch (Viola da gamba) sowie Margit Pietsch und Christian Hesse (Orgel). Der Eintritt ist frei.

Vorstandswahlen standen im Mittelpunkt beim Katholischen Kirchenchor St. Wendelinus in Zellhausen am vergangenen Donnerstag im Saal des Pfarrheimes. Weitere Themen des Abends waren der Vorstands- und Kassenbericht sowie Vorschau und die beschlossene Beitragserhöhung. Foto: Hampe

Freie Turnerschaft:

Musik für Kinder

Hainstadt - Die Freie Turnerschaft lädt alle Kinder ab sechs Jahren, die Spaß an der Musik haben, zur musikalischen Früherziehung ein. Der Beginn des neuen Kurses ist am Freitag, 7. Mai. Die Kursstunden sind immer freitags um 15.30 Uhr auf dem Sportgelände Katzenfeld im Vereinsheim der Freien Turnerschaft Hainstadt.

Das Erlernen der Notenkunde und das Spielen auf der Blockflöte sowie das gemeinsame Musizieren in kleinen Gruppen ist das Ziel dieses Kurses. Als Rhythmikinstrumente bieten wir Schlaghölzer, Triangel, Maracas und Schellenkranz an. Einen Informationsnachmittag gibt es am Freitag, 23. April, ab 15.30 Uhr, im Vereinsheim. Kursanmeldungen und weitere Informationen sind bei Tanja Leißner, ☎ 06023/34 25; Doris Beppler, ☎ 06182/6 60 97 oder Andrea Beck-Hofmann, ☎ 06182/89 74 53, möglich. Die Übungsstunden des Spielmannszuges finden donnerstags von 18.30 bis 20.30 Uhr im Vereinsheim der Freien Turner statt. Wer Interesse hat, ist gerne zu einer Schnupperübungsstunde eingeladen.

Hainburger Notizen

■ Der **Schuljahrgang 1953/54 Hainstadt** trifft sich nicht am Freitag, 26. März, sondern erst am Freitag, 9. April, ab 20 Uhr, bei Marianne im Vereinsheim am Tennisplatz.

Der **Schuljahrgang 1961/62 Hainstadt** trifft sich am Freitag, 26. März, um 19.30 Uhr im Restaurant „Zagreb", Offenbacher Landstraße, zum Stammtisch.

■ Von Montag, 29. März bis Freitag, 9. April, finden täglich von 10 bis 16.30 Uhr im **Kinderhaus Hainstadt,** Liebfrauenheidestraße 15, Osterferienspiele statt. Teilnehmen können schulpflichtige Kinder. Kosten: 50 Euro für beide Wochen. Es besteht aber auch die Möglichkeit, an nur einer Woche teilzunehmen.

Unter dem Motto „Natur erkunden" soll die lange Winterpause beendet werden. Vormittags sind die Kinder bis nach dem Mittagessen in feste Gruppen eingeteilt. Nachmittags können sie sich für Ausflugs-, Bastel-, Sport- und Spielangebote entscheiden.

Anmeldezettel gibt es im Kinderhaus und in der Johannes-Gutenberg-Schule.

■ Am Donnerstag, 8. April (Osterferien) organisiert der **Europäische Freundeskreis Hainburg** eine Fahrt in den Europapark nach Rust. Diese Fahrt wird angeboten für Schüler ab 14 Jahre, jüngere Kinder in Begleitung eines Erwachsenen und für alle die sich noch jung fühlen. Da diese Fahrt nach Ostern stattfindet, eignet sie sich auch gut als Ostergeschenk für daheim gebliebene Kinder. Insbesondere wenn man nicht in die Osterferien fährt, bietet dieser Tagesausflug ein besonderes Erlebnis. Es sind noch einige Plätze frei. Anmeldungen nimmt Frau Seipel, ☎ 6 67 66, entgegen. Sie organisiert und begleitet diese Fahrt. Anmeldeschluss ist der 1. April.

■ Der **Jagdclub St. Hubertus Offenbach Stadt und Land e.V.** bietet wieder einen Ausbildungslehrgang zur Erlangung des ersten Jagdscheines an (Jägerprüfung). Der Lehrgang wird am historischen Ort im Wildpark „Alte Fasanerie" (Infozentrum) in Klein-Auheim durchgeführt. Er beginnt am Dienstag, 27. April, um 19.30 Uhr und endet Ende März 2011.

Danach wird die staatliche Jägerprüfung abgelegt. Interessenten wenden sich an Wildmeister Klaus Burow, ☎ 06182/43 92, E-Mail: klburow@gmx.de Anmeldungen sollten bis Mitte April erfolgen.

MANN MOBILIA XXXL

20 Jahre XXXL in Deutschland

20 JAHRE JUBILÄUM

STARKE MARKEN RABATTE

XXXL JUBILÄUMS-AKTIONEN

Verlängert bis 27.03.2010.

60%1) AUF FREI GEPLANTE KÜCHEN VON nolte küchen

40%2) AUF PRODUKTE DER FIRMA SCHLARAFFIA Ausgenommen Active Care by Schlaraffia

40%2) AUF PRODUKTE DER FIRMA Dunlopillo

35%2) AUF PRODUKTE DER FIRMA HUKLA

35%2) AUF PRODUKTE DER FIRMA Loddenkemper

35%2) AUF PRODUKTE DER FIRMA Elastoform POLSTERMÖBEL

35%2) AUF PRODUKTE DER FIRMA Die Klose Kollektion

35%2) AUF PRODUKTE DER FIRMA HARTMANN MASSIVHOLZMÖBEL MADE IN GERMANY

35%2) AUF PRODUKTE DER FIRMA GUTMANN FACTORY

35%2) AUF PRODUKTE DER FIRMA Wellemöbel

30%2) AUF PRODUKTE DER FIRMA C.Disselkamp SCHLAFRAUM SYSTEME

30%2) AUF PRODUKTE DER FIRMA diamona Ausgenommen Diamona Select

XXXL hülsta -PLANUNGSTAGE

Nur bei XXXL Mann Mobilia in Wiesbaden!

hülsta -PLANUNGSTAGE AM 26.03. UND 27.03.2010 BEI XXXL MANN MOBILIA IN WIESBADEN!

Die **hülsta-Einrichtungsexperten** planen Ihre individuelle **hülsta-Wunscheinrichtung** nach Maß – **zum Nulltarif!** Bitte vereinbaren Sie telefonisch Ihren persönlichen Profi-Planungstermin und bringen Sie eine Grundriss-Skizze mit.

Herr Hallbauer: 06 11/2 69-50 62 50

Beratungstermine sind nur nach telefonischer Voranmeldung möglich!

ZUSÄTLICH XXXL JUBILÄUMSGESCHENKE

AB EINEM EINKAUFSWERT VON € 500,–

Neu! Gestalten Sie sich Ihre persönliche Sandale im Wert von € 75,- !

4.000.000 KOMBINATIONSMÖGLICHKEITEN

» 6 MODELLE » 11 SCHNALLENFARBEN
» 27 LEDERFARBEN
» 3 SOHLENFARBEN
» INDIVIDUELL BESCHRIFTBAR

GESCHENKT3)

AB EINEM EINKAUFSWERT VON € 850,–

Telefon „Gigaset SL375", integrierter Anrufbeantworter, Lautsprecher, Bluetooth, kompatibel zu Outlook-Telefonbuch, Babyalarm, Vibrationsalarm, SMS-Funktion, 250 Telefonbucheinträge 83310003 UVP € 119,- SIEMENS

ODER

Dampfbügel-Station „GV4210/ws-gr", Fassungsvermögen 1,0 l, 4 bar Druck, variable Dampfmenge bis 90 g/min, Edelstahl-Bügelsohle, integrierte Kabelaufwicklung 56120183 UVP € 119,- Tefal

GESCHENKT4)

... UND VIELE MEHR!

XXXL FRÜHSTÜCKSANGEBOT

Wiener Frühstück, eine Tasse Kaffee, Tee oder Schokolade, Wurst, Käse, Butter, Marmelade, ein Brötchen, ein Mehrkornbrötchen und ein Orangensaft 0,2 l

2,90 PREIS PRO PERSON

restaurant XXXL

Symbolfoto. Gültig von Do., 25.03., bis Sa., 27.03.2010.

XXXL SCHLEMMERANGEBOT

Kassler mit Kartoffelpüree und Sauerkraut

2,90 PREIS PRO PERSON

restaurant XXXL

Symbolfoto. Gültig von Do., 25.03., bis Sa., 27.03.2010.

XXXL SCHLEMMERANGEBOT

Eine Tasse Kaffee und ein Stück Tiramisuschnitte

1,90 PREIS PRO PERSON

restaurant XXXL

Symbolfoto. Gültig von Do., 25.03., bis Sa., 27.03.2010.

1) Gültig nur bei Neuaufträgen ab einem Auftragswert von € 3.500,- und nur für Holzteile. Ausgenommen sind Elektrogeräte, Granit, Zubehör, bereits reduzierte Angebote, in unseren aktuellen Prospekten und Anzeigen beworbene Ware, die im Haus gekennzeichnet ist, sowie Blockangebote. Bei Inanspruchnahme keine weiteren Rabatte möglich, die über die in unseren aktuellen Prospekten und Anzeigen beworbenen Rabatte hinausgehen. Verlängert bis 27.03.2010.
2) Gültig nur bei Neuaufträgen. Ausgenommen sind bereits reduzierte Angebote und in unseren aktuellen Prospekten und Anzeigen beworbene Ware, die im Haus gekennzeichnet ist. Bei Inanspruchnahme keine weiteren Rabatte möglich, die über die in unseren aktuellen Prospekten und Anzeigen beworbenen Rabatte hinausgehen. Verlängert bis 27.03.2010.
3) Ab einem Einkaufswert von € 500,- erhalten Sie gegen Vorlage eines Gutscheins einen „mywalks"-Gutschein mit Zahlencode in der Filiale! Mit diesem Zahlencode können Sie dann unter www.mywalks.de Ihr persönliches Paar Sommersandalen gratis gestalten. Dieses wird dann exklusiv für Sie in Handarbeit gefertigt. Eventuelle Restguthaben können nicht ausbezahlt oder mit anderen Bestellungen verrechnet werden. Artikel-Nummer 90011020. Gültig bis 27.03.2010.
4) Aktion verlängert bis 27.03.2010. Ausgenommen sind bereits reduzierte Angebote und in unseren aktuellen Prospekten und Anzeigen beworbene Ware, die im Haus gekennzeichnet ist. Nicht gültig auf bereits getätigte Aufträge, sowie nicht bei Gutscheinkauf, im Restaurant, Bücher, Produkte auf Hochzeits-, Tauf- und Babytischen, Produkte der Abteilungen Wohnen Exklusiv, Baby- und Kinderabteilung und Gartenmöbelabteilung sowie Produkte der Firmen B+M, Bankamp, Bassetti, Creation Baumann, Belly Button, Bruck, Brumberg, Bugaboo, Casablanca, Cawö, Centa Star, Escale*, Esprit, Christian Fischbacher, Flos*, Grossmann, Helestra, JAB, Joop!, Lirio, Luce Plan, Mexx, Möve, Nya Nordiska, Oligo*, Philips, Z+R, Small World, Stokke, Slamp, Steinel, Studio Italia, Team Italia, Tretford, Vorwerk*, Active Care by Schlaraffia, Aeris, Allmilmö, Anrei, Arbi, Arcom, Auping, Bacher, Barbie, Bonaldo, Bretz, Brühl*, BW Bielefelder Werkstätten, Classicon*, D-Tec, Dauphin, De Sede, Diamona Select, Domolux*, Ekornes*, Erpo, Esprit Bad, EWE, Fjords, Form Exclusiv, Franz Fertig, Lema, Gaggenau, Giroflex, Göhring, Gwinner International, Hausel, Heldense, Himolla, Hülsta, now! by Hülsta*, Interprofil, Jori, Jura, Kattwinkel, KFF, Klöber*, Koinor, Kracke, Lattoflex, Leicht, Leolux, Leonardo Living, Liebherr, Machalke, Miele, Moll, Musterring, MDUE, Mobilbracco, Mocape, Natuzzi, Nicol, Paidi, Pekodom, Quadrifoglio, Rolf Benz, Ronald Schmitt, Rovo Chair, Röwa, Schönbuch, SDB, Siematic, Smedbo, Spectral, Sudbrock, Sprenger, Swissflex, Team 7*, Tempur, Thonet, Tonon, Tubes by Metzeler, Venjakob, Versace, Vielhauer, Village, Wenko, Winterberger, WK-Wohnen*, Wössner, Pianca, Poliform*, Presotto, Eve-Collection, Silenia, Die Collection, Draenert*, Naos, Zack, BHD Brinkmann*, Kare Design*und set one by Musterring*. Nur 1 Geschenk pro Kunde und Kaufvertrag möglich. Keine Barauszahlung. Geschenkartikel-Ausgabe erfolgt nach vollständiger Bezahlung des Auftrags. Bei Inanspruchnahme keine weiteren Rabatte möglich, die über die in unseren aktuellen Prospekten und Anzeigen beworbenen Rabatte hinausgehen. Inkl. Barzahlungsrabatt. Alle Geschenkabbildungen ähnlich. *Nur in einigen ausgesuchten XXXL Filialen erhältlich.

Alle Preise sind Abholpreise. Solange der Vorrat reicht. Angebote gültig bis 27.03.2010. I-12-0B

XXXL Mann Mobilia:
Eschborn | Elly-Beinhorn-Str. 3 | 65760 Eschborn | Tel. (0 61 96) 77 43 - 400 | Öffnungszeiten: Mo.–Fr. 10.00 –20.00 Uhr, Sa. 10.00 –20.00 Uhr | Dreieich-Sprendlingen | Voltastr. 5 | 63303 Dreieich | Tel. (0 61 03) 9 31 - 555 | Öffnungszeiten: Mo.–Fr. 10.00 –19.00 Uhr, Sa. 10.00 –19.00 Uhr| Wiesbaden | Äppelallee 69 | 65203 Wiesbaden | Tel. (06 11) 2 69 - 0 | Öffnungszeiten: Mo.–Fr. 10.00 –19.00 Uhr, Sa. 10.00 –19.00 Uhr

DIE XXXL MÖBELHÄUSER. DIE MIT DEM ROTEN STUHL.

Jalousien für Türen und Fenster
Sonnenlicht
Inklusive
Sonne. Licht. WAREMA.
Ihr Meisterbetrieb BRUNNER GmbH
Erzhausen:
Tel.: 06150 / 82083
Brunner
Internet:
brunner-sonnenschutz.de
Markisen Rollläden Jalousien Fenster Türen Überdachungen
Insektenschutz Faltstores Rollos Sektional- und Garagentore
Klapp- und Schiebeläden Sonnenschutzfolie Automatisierung
elekt. Anschlüsse Metallbau Reparatur- und Servicearbeiten
Ausstellung Am Ohlenberg 4-6 64390 Erzhausen
Unsere aktuellen Öffnungszeiten entnehmen Sie bitte unserer Homepage

Kaffeemaschine mitgenommen

Einbruch in Mehrfamilienhaus

Hainburg - Die Kaffeemaschine nahmen Einbrecher von Dienstag auf Mittwoch aus einer Erdgeschosswohnung in der Heinestraße mit. Zwischen 20.30 und 14 Uhr hebelten die Ganoven die Terrassetür auf und durchwühlten anschließend die Zimmer.

Die Kriminalpolizei bittet um sachdienliche Hinweise unter der Rufnummer 069/8098-1234.

Jahrgang 61/62

Der Schuljahrgang 1961/1962 Hainstadt trifft sich wieder am Freitag, 26. März, um 19.30 Uhr im Restaurant Zagreb, Offenbacher Landstraße.

Rundgang

Hainburg - Zu einem Frühblüherrundgang am kommenden Sonntag, 28. März 2010 durch das Naturschutzgebiet „Langhorst“ laden der Bund für Umwelt- und Naturschutz Deutschland (BUND) und die Arbeitsgemeinschaft „Mensch und Umwelt“ Hainburg (AMU) ein. Treffpunkt ist um 10 Uhr am Spielplatz an der Peterswälder Straße in Hainstadt. Dieses Jahr sind die ersten Blütenpflanzen in den Auwäldern der ehemaligen Altmainarme zwischen Hainburg und Froschhausen noch nicht in ihrer vollen Pracht zu bestaunen. Mit zunehmender Sonneneinstrahlung und Erwärmung des Waldbodens unter den unbelaubten Eichen und Hainbuchen ist aber mit einer schnellen Entwicklung zu rechnen.

Auftakt zum 125-jährigen Jubiläum in Hainstadt mit Festgottesdienst und Matinee:

Harmonie - der Name ist Programm

Hainstadt - „Harmonie - der Name ist Programm“ - mit dieser Aussage lobte die Geschäftsführerin des Sängerkreises Offenbach, Christiane Bückner, die musikalischen Beiträge beim Festgottesdienst zum Jubiläum des Gesangvereins Harmonie Hainstadt.

125 Jahre sind seit der Gründung 1885 vergangen und ganz im Zeichen dieses Jubiläums stand der Festgottesdienst in der Katholischen Pfarrkirche am Sonntag Vormittag. Beide Chöre - Männer- und Frauenchor - überzeugten mit je zwei gesanglichen Darbietungen, gemeinsam mit ihren Dirigenten Volker Kolle (Frauenchor) und Michael Knopke (Männerchor). Ein gemeinsam vorgetragenes Stück als Chor-Kanon erinnerte an die große Tradition der Mehrchörigkeit. Unter der Leitung des Dirigenten Michael Knopke war die Interpretation im Sinn eines romantischen Chorklangs von starkem Ausdruck voll meditativer Ruhe und innerer Spannung geprägt. Die Führung des Themas übernahmen zwei vierstimmige Chorgruppen, die räumlich verteilt agierten. Ein krönender Abschluss des Gottesdienstes, der nachwirkte und gleichzeitig ein feierlicher Auftakt, der für die anschließende Matinee-Veranstaltung wie geschaffen war. In der Sporthalle Hainstadt begrüßte der Vorsitzende Gerhard Fertig alle Sängerinnen und Sänger sowie alle anwesenden Gäste, bevor Markus Merget und Thomas Fertig mit „Amazing Grace“ auf der Trompete die musikalische Eröffnung übernahmen.

Zahlreiche Jubilare der Hainstädter Harmonie kamen zu großen Ehren. Foto: Hampe

Die Vorsitzende Erika Weber gab einen historischen Vereinsrückblick. Dabei verzichtete sie auf das Vorlesen chronologischer Jahreszahlen und hielt sich an die großen Ereignisse oder Geschehnisse innerhalb der Vereinsgeschichte. Weihe der Vereinsfahne 1888, der Wiederaufbau nach dem Krieg, die großen Jubiläumsfeste, die vielen Anwesenden noch teilweise in guter Erinnerung sind oder die Gründung des Frauenchors 1995.

Grußworte und Gratulationen überbrachten der Bürgermeister Bernhard Bessel, der Vorsitzende der Gemeindevertretung Franz Kemmerer, der Vorsitzende des Kulturausschusses Heinz Seipel, der Vorsitzende des Hessischen Sängerbundes Siegfried Roet sowie die Vorsitzende des Sängerkreises Offenbach Christiane Bückner. Alle würdigten die Verdienste des Vereins und der Bürgermeister lobte den Mut der Verantwortlichen, auch neue Wege zu gehen. Die Gründung des Frauenchors im Jahre 1995 wurde allgemein als positive Entwicklung und Bereicherung gesehen. Ein Verein lebt von seinen Mitgliedern und im besonderen Maße von den vielen ehrenamtlichen Engagements, die im Stillen und im Hintergrund geleistet werden. Bürgermeister Bessel hob diese fleißigen Helfer mit schaffenden Händen, spritzigen Ideen oder zeitraubender Dienste in den Vordergrund. „Sie alle haben ein Gesicht“ - so waren seine Worte. Stellvertretend für alle diese unermüdlich dienenden Mitglieder dankte er dem Ehrenvorsitzenden German Georg für das Engagement und den Einsatz in den vergangenen Jahren. „Die Menschheit wäre um vieles ärmer, wenn sie nicht fähig wäre, Emotionen in einem Lied auszudrücken“ - damit ermutigte er die Sängerinnen und Sänger den eingeschlagenen Weg weiter zu verfolgen. Ein besonderes Geschenk überbrachte der Kulturausschuss-Vorsitzende Heinz Seipel in Form eines rechteckigen Bildplakates. Notenlinien und ein zweistimmiger Notensatz spiegeln den Beginn des Liedstückes „Happy Birthday“ wieder. Diese außergewöhnliche Idee belohnten die Mitglieder mit viel Applaus.

Der Frauenchor unter der Leitung von Volker Kolle lockerte die Reden mit dem Chorstück „Was kann ich denn dafür“ - oder besser bekannt als „Something stupid“ gesanglich auf.

Ehrungen sind in einem solchen Rahmen ein absolutes Muss und deshalb auch bei dieser Veranstaltung nicht wegzudenken. Insgesamt 21 Mitglieder konnte der Vorsitzende Gerhard Fertig aufrufen, um Ehrungen für besondere Vereinstreue entgegen zu nehmen. „Zählt man die Jahre der Mitgliedschaft unserer Jubilare zusammen, kommt man auf die stolze Zahl von 890 Jahren“, so der Vorsitzende.

Für 60 Jahre wurden geehrt: German Georg, Richard Wich, Adalbert Lukas und Jakob Baier. Gleichzeitig wurden diese Jubilare zu Ehrenmitgliedern ernannt, soweit Ihnen dieser Status nicht bereits früher zuteil wurde.

Auf 50 Jahre aktive Sängerschaft blicken: Rudi Seitz, der ebenfalls zum Ehrenmitglied ernannt wurde und auch Norbert Kemmerer. Ebenfalls für 50 Jahre wurden geehrt: Norbert Kern, Raimund Kunkel, Dieter Reinig und Edmund Schwab.

Für 40 Jahre Mitgliedschaft wurden geehrt: Rolf Günther, Rudolf König, Alois Klein, Günther Böhn und Gerd Laber.

Auf 25 Jahre blicken: Markus Blümel, Michael Blümel, Karoline Bodensohn, Norbert Gölzhäuser, Fritz Hübner und Leonhard Steudtner.

Die Vorsitzenden Stephan Reil und Erika Weber gratulierten den Jubilaren im Namen des Vorstandes und übergaben die Präsente. Die drei Jubilare Rudi Seitz, Rudolf König und Alois Klein erfuhren gleichzeitig eine Ehrung durch den Hessischen Sängerbund. Allen Jubilaren dankte Gerhard Fertig für ihre Vereinstreue und der Männerchor gratulierte mit einem musikalischen Ständchen. Eine zusätzliche Gratulation - als Laudatio und musikalisch - war für den Vorsitzenden selbst bestimmt, der vor einigen Tagen einen runden Geburtstag feiern konnte.

Bei einem gemeinsamen Mittagessen für alle Mitglieder und Gäste endete der Auftakt zu den Feierlichkeiten des 125-jährigen Vereinsjubiläums des Gesangvereins Harmonie.

Gabor
paul green
ara
ESPRIT
s.Oliver
rieker
BIRKENSTOCK
Sioux
LLOYD
Timberland
ecco
RICOSTA
superfit
Naturino
GEOX
SKECHERS
adidas
Reebok
asics
LOWA
MEINDL
bequem bezahlen mit MasterCard
MARKENSCHUHE CLEVER EINKAUFEN majo®
NEUERÖFFNUNG
nach Umbau in Steinheim
Unser Neueröffnungs-Schnäppchen
crocs
Damen + Herren
Gr. XS – XL
statt UVP ~~€ 34,95~~ jetzt € 19,95
Kinder
Gr. 23 – 35
statt UVP ~~€ 19,95~~ jetzt € 14,95
und viele weitere Angebote – schlagen Sie jetzt zu!
Darmstädter Straße 8
63456 Hanau-Steinheim
Tel. 0 61 81 / 6 12 38
Öffnungszeiten: Mo. – Fr. 9.00 – 18.30 Uhr, Sa. 9.00 – 16.00 Uhr
www.majo-schuhe.de
gilt auch in unserer Filiale Maintal

Generalversammlung der Musikgesellschaft Eintracht 1888 Hainstadt:

Vorbereitungen für 125 Jahr-Feier

Hainburg - Die Jahresversammlung der MGE fand erstmals im neuen Vereinsheim der MGE statt. Im anschließenden Bericht des Vorsitzenden ging Roger Daus auf die Aktivitäten des Jahres 2009 ein. Neben vielen Auftritten in und um Hainburg und zahlreichen Proben waren die Aktiven natürlich wieder beim Bau des Vereinsheimes im Einsatz. Einige Beispiele der Auftritte wurden näher vorgestellt. Hier waren wieder die Aktivitäten in der Faschingszeit, die Auftritte beim Maibaumfest und die Pfarrfeste die Meilensteine im Vereinsjahr. Herausragend war natürlich wieder das Herbstkonzert, bei dem sich vor ausverkauftem Haus alle drei Orchester präsentierten.

Wie in jedem Jahr wurde das traditionelle Bohnensackfest an Christi Himmelfahrt gefeiert. Der vom Verein beauftragte Sicherheitsdienst wird konsequente Taschenkontrollen durchführen und mitgebrachte Alkoholika sicherstellen.

Natürlich blieb das Vereinleben nicht außen vor. Im September wurde ein Tagesausflug nach Speyer mit dem Besuch des Technik-Museums und des Altstadtfestes angeboten. Die Teilnehmer freuen sich schon auf den Ausflug in diesem Jahr. Mit der Winterwanderung am 29.12. wurde das Jahr abgeschlossen. Als Ausblick für 2010 gab Roger Daus einige Termine bekannt.

Als nächstes stand der Bericht der Jugend auf der Tagesordnung. Christel Hebeisen schilderte die Freuden und Leiden in Vor- und Jugendorchester. Beide Formationen hatten einige Auftritte zu meistern. Herausragend war das Abschneiden der Jugend bei einem Wertungsspiel im Rahmen des Hessentages. Hier konnte unter der Leitung von Iris Merget eine Punktzahl von 86,7 Punkten erreicht werden. Dies wurde mit dem „Silbernen Band“ prämiert.

Der Bericht der Rechner umfasste das Zahlenwerk des Vereins für das Geschäftsjahr 2009. In gewohnt kurzer Weise stellte Jan Lukas die Zahlen der Einnahmen und Ausgaben vor. Der Kassenstand wird als befriedigend eingestuft. Nach dem Bericht der Revisoren, in dem die Richtigkeit der Kassenführung bescheinigt wurde, entlastete die Versammlung die Rechner und den Vorstand.

Im Punkt Vereinsheim stellte Roger Daus den momentanen Baufortschritt vor. Das Obergeschoss ist bis auf kleine Restarbeiten fertig gestellt. Im Erdgeschoss gibt es noch einiges zu tun. Die Toiletten sind bereits in Betrieb und die Heizung funktioniert. Zur Zeit wird die Holzdecke im großen Saal angebracht. Roger Daus stellte den weiteren Ablauf vor und bat um die weitere Unterstützung durch die Mitglieder. Seit Oktober 2009 finden alle Proben im Vereinsheim statt.

Als nächster Punkt stand das Jubiläumsjahr 2013 auf der Tagesordnung. In diesem Jahr wird die MGE 125 Jahre alt. Das sollte gebührend gefeiert werden. Thomas Blobner stellte zunächst einige Gedanken des Vorstandes vor, wie der grobe Rahmen der Feierlichkeiten aussehen solle. Nach eingehender Diskussion erklärten sich mehrere Mitglieder bereit im Festausschuss mitzuwirken.

Unter dem Punkt Verschiedenes wurde zunächst eine Ergänzungswahl nötig. Da ein Revisor von seinem Amt zurücktrat, musste hier eine Ergänzungswahl vorgenommen werden. Neben dem weiter zur Verfügung stehenden Revisor Manfred Junker fungiert nun Kira Lijko als Revisorin. Zum Abschluss gab es noch einige Wortmeldungen, die zur Diskussion gestellt wurden.

Ab 25.3. in Offenbach

OBIs neuestes Baby!

Mühlheimer Straße 325

Einmalige Eröffnungspreise

Unglaubliche Gewinne

Mehrwertsteuer geschenkt!

19 % auf jeden Einkauf bis 27.3.

In dieser Zeit von 7 bis 22 Uhr für Sie geöffnet.

~~499,95~~

Sie sparen 200 Euro

299,99 Set

0% Finanzierung

PKW-Anhänger AN 750
Zulässiges Gesamtgewicht 750 kg, Nutzlast 600 kg, Kasteninnenmaß B 107 x L 201 cm. Stabile, profilierte Bordwände, Sicherheits-V-Deichsel, wasserfest verleimter Mehrschicht-Holzboden, Stahlblech verzinkt, Gummifederachse mit leicht laufenden, wartungsfreien Kompaktradlagern. Inkl. Hochplane, Hochspriegel, 60 cm, und Fahrzeugbrief.
Art.-Nr. 628695 9

~~73,95~~

59,99 3er-Set

Universalboxen-Set
In Alu-Optik, abschließbar, mit Handgriffen und Kantenschutz. 3 Größen:
klein = ca. B 47,5 x H 21 x T 26 cm, **mittel** = ca. B 68 x H 32 x T 31 cm,
groß = ca. B 73 x H 36 x T 38 cm. Art.-Nr. 891008 5 u.a.

OBI Markt Offenbach
Mühlheimer Str. 325
63075 Offenbach • Tel.: 069 83007820
Öffnungszeiten: Mo.–Sa., 8–20 Uhr

0% Finanzierung
Schon ab € 199,– Gesamt-Einkaufswert zinsfrei Projekte realisieren!
0% eff. Zins p.a. für 6 oder 12 Monate über die Santander Consumer Bank, Bonität vorausgesetzt.

Alle Artikel ohne Dekoration. Preisempfehlungen unverbindlich. Irrtümer und Preisänderungen vorbehalten. Für Druckfehler übernehmen wir keine Haftung. **Nur gültig in den teilnehmenden Märkten und solange der Vorrat reicht.**

WIE WO WAS weiß

OBI®

Mitgliederversammlung überträgt die Listenerstellung dem Vorstand:

CDU startet in Kommunalwahlkampf

Die Strategie ihres Wahlkampfes diskutierte die Mainhausener Union. Foto: Hampe

Mainhausen - Im Rahmen der Mitgliederversammlung wurde der Vorstand der CDU Mainhausen mit den vorbereitenden Arbeiten zur Kommunalwahl 2011 beauftragt. Dieser soll für die anstehende Kommunalwahl einen Listenvorschlag für die CDU Mainhausen erstellen.

Damit ist sozusagen auch offiziell der Start in den Wahlkampf für die Kommunalwahl 2011 gesetzt.

Durch den Vorsitzenden der CDU Fraktion, Johannes Wegstein, wurde die aktuelle Arbeit in der Fraktion vorgestellt und ein Ausblick auf das Jahr 2010 gegeben. Einer der wesentlichen Schwerpunkte wird die Konsolidierung der Finanzen der Gemeinde sein. So hat sich doch der Schuldenberg der Gemeinde von drei auf nunmehr nahezu zehn Mio. Euro angehäuft. Dietrich Egner unterstützt die Aussagen von Johannes Wegstein und informierte die Versammlung, dass Vorstand und Fraktion eng zusammenarbeiten und in Strategiesitzungen die Weichen für das Jahr 2011 gestellt haben.

„Heut' abend lad´ ich mir die Liebe ein“. Unter diesem Motto hat die Initiative Kultur-Extra Mainhausen mit der Verpflichtung zweier hochkarätiger Solisten das Kilianushaus dieser Tage kurzfristig in ein kleines Opernhaus verwandelt. Der musikalische Auftakt blieb dem Konzertpianisten, Friederich Haller aus dem hessischen Walldorf vorbehalten, der instrumental exakt 325 Jahre nach der Geburt von Johann Sebastian Bach, diesen mit der Interpretation seines „Italienischen Konzertes“ ehrte. Die lyrische Sopransolistin, Nicole Schmidecke, aus Langstadt, begann ihre Reihe italienischsprachiger Werke. tku / Foto: Hampe

Vorstandswahlen standen im Mittelpunkt der Jahresversammlung des katholischen Kirchenchores St. Kilian Mainflingen. Im Jahresrückblick erinnerte die Vorsitzende Steffi Appel an die Veranstaltungen des vergangenen Jahres und bedankte sich bei allen Vorstandsmitgliedern für die gute Mitarbeit. Nach Kassenberichten und Entlastung wählten die Mitglieder ihren Vorstand für zwei weitere Jahre. Dem Gremium gehören an: Vorsitzende Steffi Appel, Stellvertreter Herbert Rachor, Rechner/Kassierer Ludwig Stenger, Erster Schriftführer Toni Ehmes, Zweite Schriftführerin Birgitta Seifert, Beisitzer: Wilma Pitsch, Gerlinde Stegmann, Karola Schmiedecke, Hans Frey, Heinz Kißner und Roland Gündling. Foto: Hampe

Mainhausener Notizen

■ Der **Hundesportverein Mainflingen** hat am Samstag und Sonntag, 27. und 28. März, einen Wettkampf im Turnierhundsport und Begleithundprüfung. Beginn jeweils 8.30 Uhr auf dem Vereinsgelände, Am Mainweg 24.

■ Der **Gewerbeverein Mainhausen** informiert darüber, dass infolges des Feiertages Karfreitag der Wochenmarkt auf dem Hans-Thiel-Platz Zellhausen auf Mittwoch, den 31. März 2010 vorverlegt wird. Die Martkzeiten sind unverändert von 14 bis 18 Uhr. Die Marktbeschicker bieten für das anstehende Osterfest einen Potpourri frischer Waren an.

■ Die **Zellhausener Liederkranz-Chöre** präsentieren sich am 10. April im Bürgerhaus dem heimischen Publikum. Beginn des Konzertes ist um 19.30 Uhr im Bürgerhaus Zellhausen. Der Eintritt ist frei.

■ Die **KJG** wieder alle Zellhausener Kinder zum Osterbasteln ins Pfarrheim ein. Das Basteln findet am Sonntag, 28. März, von 15 bis 17 Uhr statt. Die kleinen Kunstwerke können nicht nur zur heimischen Osterdekoration genutzt werden, sondern auch ein tolles Geschenk für die Großeltern oder Verwandte zum Osterfest sein. Mitzubringen sind lediglich eine Schere und gute Laune. Der Unkostenbeitrag für die Veranstaltung beträgt 3 Euro pro Kind. Hierin sind die Bastelmaterialen der Kids, sowie die Versorgung mit Getränken und Kuchen enthalten.

■ Die **Freiwillige Feuerwehr Zellhausen** lädt alle Mitglieder recht Herzlich zur Jahreshauptversammlung in das Feuerwehrgerätehaus Zellhausen (Rheinstraße 1) ein. Die Versammlung findet am Freitag, 9. April, um 19.30 Uhr statt.

■ Seine Jahresmitgliederversammlung veranstaltet der **Kraftsportverein Mainhausen** am 10. April, zu der alle Mitglieder herzlich eingeladen sind. Veranstaltungsbeginn ist 14 Uhr. Auf der Tagesordnung stehen Berichte, Aussprachen, Vorstandswahlen und Anträge.

■ Die **TSG 09** lädt zur Jahresversammlung am Freitag, 26. März, um 20 Uhr ins Sportlerheim ein. Auf der Tagesordnung stehen unter anderem Ehrungen und Neuwahlen.

■ Auch in diesem Jahr möchte die **kfd Mainflingen** wieder zu einem Frühlingsbasar mit Kaffee und Kuchen einladen. Beginn ist am Sonntag, 28. März, um 14.30 Uhr im Kilianushaus. Es werden Osterkerzen und allerhand Osterbasteleien angeboten.

Toll!

Ab sofort sind Mailbox besprechen und abhören **kostenlos**

ER sucht SIE

Peter, 54 J., 183 cm, schl., gesch., Abteilungsleiter, warmherzig, lieb, kocht gerne u. gut, sehr vielseitig, mag Natur u. Tiere, ist handwerkl. sehr geschickt, sucht eine liebe, ehrliche, treue Frau bis 59 J., die es ernst mit uns meint. Raum OF/F/DA/WI.
Tel.-Nr. 0900-188-1803-737*

Wünsche mir eine gefühlvolle Partnerin bis 49 J., gerne mit fraulichen Formen, zum Aufbau einer festen Partnerschaft. Sehr liebevoller ER, 48 J., 190 cm, gute Figur, berufst., mag Wellness, Sport, Natur, radeln, Kultur, Kino, Essen gehen u.v.m.
Tel.-Nr. 0900-188-1803-735*

Jens, 48 J., 178 cm, mit kleinem Bäuchlein, viel Sinn für Humor, romantisch, herzlich, ehrlich, treu, sucht ebensolche SIE, die auch gerne lacht, unkompliziert, naturverbunden, unternehmungslustig u. auch häusl. ist, für unsere 2. Lebenshälfte.
Tel.-Nr. 0900-188-1803-683*

ER, 50 J., 182 cm, nicht dick u. nicht dünn, R, sehr zärtlich u. sensibel, einfühlsam u. romantisch, weder Macho noch Softie, liebt Bücher, Natur, Landleben, Philosophie, lange tiefgehende Gespräche über Gott u. die Welt, sucht liebe SIE für immer.
Tel.-Nr. 0900-188-1803-677*

Partnerin gesucht! 43-jähr., 186 cm großer, schlanker, sportlicher, interessanter, zuverlässiger Mann wünscht sich eine ehrl., verständnisvolle, attr. Frau auf Augenhöhe.
Tel.-Nr. 0900-188-1803-567*

Waschmaschinen-Falscheinsteller, 27 J., 182 cm groß u. schl., sucht pass. Gegenstück zum gemeins. Toast anbrennen, zum morgenmuffligen Anschweigen, für abendliche Kissenschlachten u. für gemeins. Kochversuche. Schnurrbart u. Tennissocken trage ich nicht.
Tel.-Nr. 0900-188-1803-557*

Gefühlvoller Löwemann, 41 J., 180 cm, schl., sucht süße Schmusekatze zum Verlieben. Ich mag Lesen, Spaziergänge in der Natur mit meinem Hund, spontane Unternehmungen u. natürlich romantische Kuschelabende zuhause.
Tel.-Nr. 0900-188-1803-502*

Sympathischer ER, 52 J., 178 cm, 75 kg, möchte nicht länger alleine sein! Ich suche eine liebe, schl. Frau zw. 43-50 J., treu u. ehrlich. Meine Hobbys sind Kochen, Sport, Wanderungen, Tanzen.
Tel.-Nr. 0900-188-1803-335*

Bin 62 Jahre, geschieden, etwas rundlich, 180 cm, NR, suche eine liebe Lebensgefährtin die es ernst meint.
Tel.-Nr. 0900-188-1803-995*

Möchte das Leben zu zweit genießen! Zärtlicher, romantischer ER, 50 J., 178 cm, schl., NR, berufst., mag Natur, Berge, Meer, ein gemütl. Zuhause u.v.m., sucht liebe, warmherzige, ehrl. SIE. Raum MSP/MKK/AB.
Tel.-Nr. 0900-188-1803-021*

Sympathischer, treuer, ehrl. Mann, 49/178/80, R, sucht SIE, gern mit weibl. Figur, für feste Beziehung. Bin tageslichttaugl., alles Weitere am Telefon.
Tel.-Nr. 0900-188-1803-071*

Attraktiver ER, 45 J., 185 cm, normale Figur, mit gutem Beruf, sucht die Frau mit Niveau zum Kennenlernen. Bei Gleichklang gerne feste Partnerschaft. Ruf gleich an, dann erfährst Du mehr.
Tel.-Nr. 0900-188-1803-862*

ER, 29 J., 180 cm, schl., sucht nette SIE zum Kennenlernen u. Verlieben.
Tel.-Nr. 0900-188-1803-761*

Mitten in Dein Herz möchte ich treffen! Humorvoller, gepflegter Schütze-Mann mit Herz u. Verstand, Ende 50/190, R, guter Beruf, symp. Ausstrahlung, sucht seine Weggefährtin pass. Alters.
Tel.-Nr. 0900-188-1803-049*

Kontaktfreudiger Witwer, 65 J., 179 cm groß u. mit normaler Figur, sucht liebe, nette, ehrl. Partnerin für den gemeinsamen Lebensabend. Bitte ruf an!
Tel.-Nr. 0900-188-1803-043*

Welche gefühlv., feminine, hübsche Glücksfee holt mir die Sterne vom Himmel? Kaufmann, 51/188, schl., NR, attr., viels. (Sport, Reisen, Musik, Tiere, Kultur), sucht Dich für liebevolle Zweisamkeit.
Tel.-Nr. 0900-188-1803-713*

Du bist besser als ein Lottogewinn! Aber wo Dich finden? Bin Witwer, 60/172, schl., guter Beruf u. Auskommen, sportl. u. unternehmungsl. u. auf der Suche nach liebevoller Partnerin.
Tel.-Nr. 0900-188-1803-070*

Schlanker, sportlicher 44-Jähriger, 178 cm groß, ehrlich u. treu, sportlich u. tanzfreudig, sucht nette, schl. Partnerin pass. Alters.
Tel.-Nr. 0900-188-1803-554*

Jugendlicher ER, 53/186, NR, intellektuell, fährt Fahrrad u. Motorrad, ehrlich u. treu, sucht liebevolle, schl. Partnerin für dauerhafte Zweisamkeit.
Tel.-Nr. 0900-188-1803-498*

Netter ER, 52 J., wünscht sich nach großer Enttäuschung eine Frau, die nicht nur Liebe nimmt, sondern auch zurückgibt. Es kommt im Leben immer nur auf die Kleinigkeiten an.
Tel.-Nr. 0900-188-1803-529*

Welche nette, intelligente SIE sehnt sich nach großer Enttäuschung od. Schicksalsschlag nach einem soliden, ehrl., treuen Partner, 36 J., 180 cm, NR, NT, ohne finanz. Sorgen, um ihrem Leben wieder einen Sinn zu geben? Bitte ruf an.
Tel.-Nr. 0900-188-1803-083*

Habe das Alleinsein satt! Deshalb gebe ich dieses Inserat auf um Dich endlich zu finden! Bin ein zärtlicher, ehrlicher u. treuer ER, 22 J., schl., sportl., berufst., mag Musicals, Theater, Kino, Reisen, Biken, Kuschelabende..., suche pass. SIE, 18-25 J.
Tel.-Nr. 0900-188-1803-248*

Starten wir gemeinsam in den Frühling? Das wünscht sich liebevoller ER, 42/196, schl., humor- u. niveauvoll, berufst., mit hübscher, unkomplizierter Frau bis 50 J., die sich gerne elegant kleidet, Natur, Kultur, ein schönes Zuhause mag. Raum F u. Umg.
Tel.-Nr. 0900-188-1803-226*

Mein größter Wunsch: Wieder eine glückliche, intakte Familie! 43-jähr. Witwer, schlanke, sportl. Figur, berufst., bodenständig u. zuverlässig, 2 Söhne, wünscht sich liebe Partnerin, gern auch mit Kids.
Tel.-Nr. 0900-188-1803-174*

Ist Deine kleine Welt bald meine Welt? Gemeinsam in die Zukunft starten, sich verlieben u. sein Glück finden, das wünsche ich mir. Bin ein symp. Mann, 40 J., schl., sportl., berufst. u. wenn Du zw. 35-45 J., ehrl. u. treu bist, dann freue ich mich auf uns.
Tel.-Nr. 0900-188-1803-096*

Möchte meine Freizeit nicht mehr alleine verbringen u. wünsche mir eine nette Partnerin. Bin 60 J., groß u. schl., NR, aufgeschlossen u. unternehmungslustig. Ruf an, damit wir uns bald kennen lernen können.
Tel.-Nr. 0900-188-1803-177*

Ich bin Single u. möchte mich einfach in eine nette, liebe Frau pass. Alters verlieben u. das nicht nur für einen Sommer. Bin 43 J. jung, 186 cm groß u. schl., gut situiert, gehobene Position u. viels. interessiert.
Tel.-Nr. 0900-188-1803-032*

Gepflegter, attraktiver Witwer, 178 cm, zärtlich u. liebevoll, tanzt gern, liebt die Sonne u. das Meer, mag die gemütl. Häuslichkeit, sucht ebensolche Partnerin zw. 55-60 J.
Tel.-Nr. 0900-188-1803-833*

Liebe ist mehr als nur ein Wort u. viell. gehen wir gemeinsam den Weg ins Glück!? Es freut sich ein ganz normaler, netter Mann, 52/198, auf die Partnerin mit Herz, die diese Botschaft verstanden hat.
Tel.-Nr. 0900-188-1803-825*

Beginnen wir doch mit Freundschaft u. enden dann vielleicht im gemeinsamen, glückl. u. dauerhaften Happy-End. Das wünsche ich mir. Bin Witwer, schl., attr., sportl., ehrl., 67/173, NR u. sehr gespannt auf Dich.
Tel.-Nr. 0900-188-1803-808*

Zwei mal 7. Himmel ohne Rückflug habe ich für uns gebucht! Großer Lausbub, 44 J., Flugkapitän, gesch., o. Anh., gut ausseh., 100% treu, hat das Träumen noch nicht verlernt u. sucht SIE, die romant., hübsche, natürl. Frau, gern m. Kind, für immer.
Tel.-Nr. 0900-188-1803-163*

Wer das Glück nicht sucht, kann es auch nicht finden! Niveauv. ER, 65 J., verwitwet, jetzt im wohlverd. Ruhestand u. gerade jetzt bin ich alleine! Gern möchte ich mit einer jung gebl., fröhl. Dame den Lebensabend genießen, reisen, tanzen, glücklich sein.
Tel.-Nr. 0900-188-1803-023*

SIE sucht IHN

Wir starten in ein neues Leben! Liebevolle, fröhliche, attr. u. unkomplizierte SIE von Anf. 60/170, schl., sportl. u. unternehmungsl., finanz. unabh., freut sich auf symp. Partner m. Niveau u. Humor, zum Leben, Lieben, Lachen.
Tel.-Nr. 0900-188-1803-052*

Warmherzige Witwe, 64/169, weibl. Formen, möchte nicht mehr einsam u. alleine sein, sondern wieder gemeinsam das Leben genießen u. liebevoll miteinander umgehen, wünsche mir den ehrlichen, treuen Partner bis 70 J., NR, unternehmungsl. u. auch häusl.
Tel.-Nr. 0900-188-1803-714*

SIE, Anf. 60, 172 cm, schlank, reiselustig, liebt Sonne u. Meer, sucht netten Partner, NR, mit ähnl. Interessen.
Tel.-Nr. 0900-188-1803-189*

Auch Mollige wünschen sich ihren Traumprinzen! Vorzeigb. SIE, 50 J. jung, sportl., NR, treu u. total verschmust. ER sollte zw. 45-55 J. sein, NR, mind. 178 cm, Sport mögen, guten Rotwein zu schätzen wissen u. an einer dauerhaften Beziehung interess. sein.
Tel.-Nr. 0900-188-1803-920*

63-jähr. Witwe, 164 cm, dunkelhaarig, NR, bis 2011 noch berufst., sucht liebevollen, ehrlichen Partner (gerne Witwer) mit Niveau. Ich liebe klass. Musik (Oper), Bücher, Katzen u. das Lernen der italienischen Sprache. Bitte nur ernst gemeinte Anrufe.
Tel.-Nr. 0900-188-1803-878*

Gemeinsam etwas unternehmen u. sich sympathisch finden? Aufgeschlossene, jung gebl. SIE, Anf. 60, 170 cm, schl., NR, unternehmungslustig, häuslich, mit viel Lebensfreude, lacht gerne, sucht ebensolchen Partner mit Niveau, gerne mit PKW. Raum F u. Umg.
Tel.-Nr. 0900-188-1803-857*

SIE, 41 J., 160 cm, schl., Fische-Frau, sucht einen treuen Partner zw. 41-46 Jahren. Raum F u. Umg.
Tel.-Nr. 0900-188-1803-848*

Dominante, aufgeschlossene, brünette Löwin m. sehr weibl. Figur, 64 J., sucht pass. männl. Pendant zum Lieben, Lachen u. Spaß haben.
Tel.-Nr. 0900-188-1803-962*

Liebe ist das Einzige was sich verdoppelt, wenn man es teilt! Vielschichtige, junge Mum, 40 J., möchte lieben, gut gelaunten Mann, NR, kennen lernen.
Tel.-Nr. 0900-188-1803-196*

Bin alles andere als ein Omatyp, bin schl. u. blond, 70/156 u. wenn Du bis 75 J. u. im Herzen jung geblieben bist, dann sollten wir uns kennenlernen. Ich bin häusl., aber auch unternehmungsl. u. viels. interessiert.
Tel.-Nr. 0900-188-1803-356*

Weiblich gerundete, hübsche, dkl. blonde Witwe, 59/160, möchte sich gerne in den zärtl., gefühlvollen XL-Partner verlieben u. mit ihm glücklich werden. Bitte melde Dich.
Tel.-Nr. 0900-188-1803-321*

Für die Höhen u. Tiefen des Lebens suche ich den Partner mit Tiefgang u. Niveau. ich bin eine jugendl., naturverb., wander- u. reisefreudige Frau, 56/167, schl., NR u. freue mich auf ein erstes Kennenlernen mit Ihnen.
Tel.-Nr. 0900-188-1803-244*

Möchtest Du auch dem Leben mehr Leben geben? Dann tu es mit mir! Jugendliche, hübsche, sportliche SIE, 59/166, verwitwet, sucht den symp., sportl., intelligenten Partner mit Niveau, bis 65 Jahre.
Tel.-Nr. 0900-188-1803-085*

Grünblaue Augen, brünette, schulterlg. Haare, eine schl. Figur u. ein fröhliches Lachen, 31 J. jung u. 165 cm groß! Wenn Dir, männl., humorv. u. unternehmungsl., das gefällt, dann sollten wir uns bald näher kommen.
Tel.-Nr. 0900-188-1803-889*

Schmusekatze, Ende 40, 165 cm, mit rötl. Haaren u. grünen Augen, jugendl., nettes Aussehen, sucht Schmusekater ab 180 cm, NR, schl., gepfl., romantisch, zum Knuddeln u. Verlieben.
Tel.-Nr. 0900-188-1803-616*

Attraktive 53-Jährige, 160 cm, mollig, mag Spaziergänge, Schwimmen, Ausgehen, gemütl. Häuslichkeit, sucht netten Mann bis 57 J. für gemeins. Unternehmungen u. den Aufbau einer Partnerschaft.
Tel.-Nr. 0900-188-1803-589*

Diesen Mann muss es doch irgendwo geben: Niveauvoll, sportl., unternehmungsl., ehrl., kinderl., mit Herz, Verstand u. ganz viel Humor! Genau Dich suche ich für mich, eine interessante, schl., hübsche 38-jähr. Frau u. für meinen 11-jähr. Sohn.
Tel.-Nr. 0900-188-1803-579*

Zu zweit lachen, etwas unternehmen, liebevoll miteinander umgehen? Das wünscht sich warmherzige, fröhliche, spontane, unternehmungsl. u. häusl. SIE, 68 J., 160 cm, jung gebl., mit pass. Partner bis 73 J., ehrl., herzl., humor- u. niveauvoll. Raum DA/OF/F.
Tel.-Nr. 0900-188-1803-340*

Möchte Dein Herz im Sturm erobern! Bin eine unkomplizierte Frau mit Temperament, Lebensfreude u. Spontanität, 49 J., 170 cm, schl., blond, liebevoll, suche pass. Partner bis 55 J.
Tel.-Nr. 0900-188-1803-302*

Zwei attraktive Frauen, mit allem was das Herz begehrt, suchen warmherzigen Mann mit Niveau und Lebensart, möglichst Stier oder Jungfrau.
Tel.-Nr. 0900-188-1803-437*

45-jährige Witwe, 160 cm, schl., dunkelhaarig, mit 17-jähr. Sohn u. Hund, liebt die Natur, Tiere u. alles was Spaß macht, sucht ehrl., treuen u. humorv. Partner bis 57 J.
Tel.-Nr. 0900-188-1803-185*

Bist Du ein gepflegter Mann bis 65 J., NR, besitzt Humor u. Verstand u. sehnst Dich auch nach einer liebev. Partnerschaft? Dann möchte ich Dich gerne kennen lernen. Bin 57 J., nett anzusehen, bodenständig u. sehr gespannt auf Dich.
Tel.-Nr. 0900-188-1803-053*

Wünsche mir eine lebendige Partnerschaft u. wenn Du gut situiert, humorvoll u. gepflegt bist, dann passen wir gut zusammen. Bin eine getr. lebende, nicht unattr. Frau, blond, 55/163/60, R, tierl., m. kleinen Fehlern u. Macken. Und wie sieht es bei Dir aus?
Tel.-Nr. 0900-188-1803-211*

Tina, 35/165/60, humorvoll u. lacht gern, mag Spaziergänge, Schwimmen, Lesen, Kino u.v.m., sucht kinderl., bodenständigen u. zuverlässigen Partner bis 45 J., mit dem sie durchs Leben gehen kann.
Tel.-Nr. 0900-188-1803-555*

Liebe auf den ersten Blick das wünsche ich mir. Gut situierte Dame, 50 J., 174 cm groß, blond, schl., viels. interessiert, wünscht sich liebevollen Partner fürs Leben, gerne handwerkl. begabt.
Tel.-Nr. 0900-188-1803-144*

Man sagt mir Temperament u. Gefühl nach, aber auch Humor u. Verstand. Doch überzeuge Dich selbst. Bin eine schl., attr. Frau m. lg. dkl. Haaren, 46/163 u. wünsche mir pass. Partner zum Lachen, Lieben u. ein gemeins. Lebensglück.
Tel.-Nr. 0900-188-1803-399*

Witwe, 44 J., 160 cm, 63 kg, NR, blonde lg. Haare, seit 7 Jahren alleine, Teilzeitarbeit, sucht liebevollen, kinderlieben Mann zw. 50-65 Jahren.
Tel.-Nr. 0900-188-1803-047*

Hübsche, sportl. Italienerin, 43 J., 168 cm, berufst., sucht netten, ehrl., bodenständigen Mann bis 50 J., der sich auch nach einer liebev. u. zuverlässigen Partnerschaft sehnt.
Tel.-Nr. 0900-188-1803-186*

Fühlst Du Dich manchmal auch sehr einsam u. sehnst Dich nach liebevoller Partnerschaft? Dann würde ich, eine humorv., warmherzige Frau, 67 J., 160 cm, häusl., naturverb., mich auf Deinen Anruf freuen.
Tel.-Nr. 0900-188-1803-003*

Ich bin zierlich klein u. schlank, aber trotzdem wohlgeformt, rassig u. man sagt gut aussehend. Bin 54 J. u. sehne mich nach einer zärtl., liebev., dauerhaften Partnerschaft u. wenn Du zw. 55 u. 65 J. bist u. es ernst meinst, dann ruf bitte an.
Tel.-Nr. 0900-188-1803-903*

Hallo! Auch auf der Suche u. gerade mich entdeckt? Wenn Du blonde, lange Haare u. braune Augen magst u. eine schl., sportl., nicht unattr. Frau von 39 J. kennen lernen willst, die außer Humor auch noch Herz hat, dann ruf jetzt einfach an.
Tel.-Nr. 0900-188-1803-455*

Sehr attraktive Afrikanerin, 23 J., 165 cm, sucht Partner bis 45 J. für eine feste Beziehung.
Tel.-Nr. 0900-188-1803-827*

Hübsche, gefühlvolle Frau, sehr alleine, sehnt sich nach einer dauerhaften, harmonischen Partnerschaft. Ich bin 33 J., 162 cm groß u. schl., berufst., zuverlässig, viels. interessiert u. bestimmt die Richtige für Dich. Ruf doch einfach an!
Tel.-Nr. 0900-188-1803-207*

GESELLIGKEIT

ER, 60 J., sucht IHN bis Mitte 70 für schöne Stunden zu zweit.
Tel.-Nr. 0900-188-1803-418*

Bin ein attr. Vollweib, 60 J., finanz. unabh., geschieden u. einsam, suche guten Liebhaber für schöne Stunden. Diskretion wird erbeten.
Tel.-Nr. 0900-188-1803-019*

Hübsche SIE, 42 J., blondes Haar u. blaue Augen, schl. u. griffig, sucht PAAR od. IHN für intime Spiele. Keine finanz. Interessen.
Tel.-Nr. 0900-188-1803-930*

Rassige SIE m. schwarzen Haaren, schlankes Vollweib, 38/166, große OW, sucht perfekten Liebhaber, der auch noch etwas erleben will, bevor es zu spät ist. Bin finanz. unabh. u. suche nur Spaß.
Tel.-Nr. 0900-188-1803-787*

Ich, Mitte 20, brünett, super Oberweite, nett u. schlank, suche Mann der sich von mir verwöhnen lässt.
Tel.-Nr. 0900-188-1803-227*

Suche dauerh., sinnl., erotische Beziehung. 65-j. Vollblutweib, gut aussehend, großzügig, 169/64.
Tel.-Nr. 0900-188-1803-205*

Ab sofort können Sie Kontaktanzeigen **kostenlos** aufgeben

Auf Anzeigen antworten
Wählen Sie rund um die Uhr die Telefon-Nummer* am Ende des jeweiligen Inserates

mal reinhören!
Wählen Sie rund um die Uhr
Tel. 0900 177 0007*
und hören Sie Begrüßungstexte weiterer Kunden

*(Telematching – 1,99 Euro/Min. aus dem Festnetz der DTAG/ Mobilfunk abweichend)
Außer den Telefongebühren ist dieser Service für Sie absolut kostenfrei!

Neu! Geben Sie eine kostenlose Kontaktanzeige auf!
Ab sofort können Sie Ihr Inserat kostenlos aufgeben und Ihre Mailbox **kostenlos besprechen** und **abhören.**
Tel. 0800 589 0512 242 Sie erreichen uns täglich – auch Sa. & So. – von 10.00 - 20.00 Uhr
Wir behalten uns vor, Anzeigen auch ohne besonderen Grund zu ändern oder abzulehnen.

Service-Nummer!
Haben Sie Fragen, wählen Sie **Tel. 01805 180 002 238** (0,14 Euro/Min aus dem Festnetz der DTAG, Mobilfunk max. 0,42 Euro/Min)

28.03.2010, 12-17 Uhr

GROSSOSTHEIM

Verkaufsoffener Sonntag

Markt mit Frühlingsfest der Vereine

Hausmesse bei Firma

Zieger

Treffpunkt für Holzwerber, Gartenfreunde und Landwirte

- Gartengeräte
- Das komplette Forst-Programm
- Vorstellung der neuen John Deere Schlepper von 50-100 PS
- Modellaustellung

Technik für Feld und Garten
Babenhäuser Str. 43
63762 Großostheim
Telefon 06026-7108
Telefax 06026-2164

HONDA POWER EQUIPMENT

alles für Ihren Garten

Start ins Frühjahr

mit verkaufsoffenem Sonntag, 28. März

von 12 - 17 Uhr

"Rasenpflege richtig gemacht" am 28. März 13.30 h & 15.30 h

Kapraun

raus aus dem Alltag - rein in den Garten

Garten- u. Landschaftsbau
Pflanzencenter

Großostheim / Ringheim
Nähe Flugplatz · Tel 06026/6596
www.kapraun.net

Markisen Frühlings-Aktion %

FINK Markisen Sonnenschutz

Besuchen Sie unsere Ausstellung!

markilux

63762 Großostheim · Babenhäuser Str. 41 · ☎ 06026/6293

www.fink-grossostheim.de

- Balkon- u. Terrassen-Markisen - Wintergarten-Beschattungen - Fenster-Beschattungen
- Jalousien - Rolläden - Sonderlösungen - Schirmsysteme - Sonnensegel - Reparaturen - Service

➡ Kostenlose u. unverbindliche Beratung auch bei Ihnen zu Hause - Anruf genügt!

Sonntag geöffnet von 12 – 17 Uhr.

Exklusiv shoppen im VIP-Outlet.

Wir präsentieren Ihnen die Kollektionen von EDUARD DRESSLER und AIGNER in unserem einladenden VIP-Outlet. Wählen Sie aus einem großen Sortiment hochwertiger Herrenkonfektion und Accessoires für Damen.

EDUARD DRESSLER
VIP-Store

Stockstädter Str. 43 | Großostheim
Di-Fr von 10-19 Uhr, Sa von 10-16 Uhr

INDIGO-AUBI CUP 2010

Mit Großostheimer Sportvereinen

Komme am Verkaufsoffenen Sonntag 28. März von 10 bis 18 Uhr zu Aubi und Indigo und schieße auf die Torwand. Es gibt tolle Pokale und Einkaufsgutscheine zu gewinnen.
5 Schuss kosten 1,- €. Den Erlös erhalten die teilnehmenden Sportvereine.

AUBI Marken & Mode

INDIGO Jeans Fashion 1992

Aschaffenburger Str. 38 - 42 · Großostheim
www.aubi.net · www.indigo-mode.de

RÄUMUNGSVERKAUF
vom
1. März bis 20. April 2010

Mietpreisliste 2010 • Frühbucherrabatt sichern!

info@wohnmobil-fabrik.de

Babenhäuser Straße 57
63762 Großostheim,
bei Aschaffenburg
Tel. 06026/75 08
Fax 06026/53 39

WOHNMOBILE & MEHR

www.Wohnmobil-Fabrik.de

FINK Markisen Sonnenschutz
63762 Großostheim
Babenhäuser Straße 41
☎ 06026 / 62 93
www.fink-grossostheim.de

markilux Markisen vom Fachmann - Qualität die überzeugt!

Besuchen Sie unsere Ausstellung!

- Balkon- und Terrassen-Markisen -
- Wintergarten-Beschattungen -
- Fenster-Beschattungen -
- Jalousien - Rolläden -
- Sonderlösungen -
- Schirmsysteme -Sommersegel -
- Reparaturen - Service -

PETERMANN
Hemden- u. Blusenfabrik GmbH

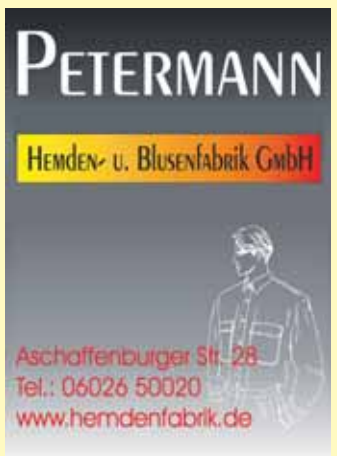

Aschaffenburger Str. 28
Tel.: 06026 50020
www.hemdenfabrik.de

Zieger

Technik für Feld und Garten
Babenhäuser Straße 43
63762 Großostheim
Telefon (0 60 26) 71 08

SCHNATZ Parfümerie

INDIGO Jeans Fashion 1992

AUBI Marken & Mode

EDUARD DRESSLER
VIP-Store

Blumen BERCHTENBREITER
Pflanzen & Kreatives im Glashaus
Bachstraße 74
63762 Großostheim
Tel: 06026-995930
www.berchtenbreiter.info

Schuler
exclusive Herrenmode
Aschaffenburger Straße 35
Tel.: 0 60 26 / 97 42-0
H 4/5

Mini+Maxi
Mode für Babys, Boys & Girls
Bachstraße 74
63762 Großostheim
Telefon 06026 8598

Veranstaltungen

Die Offenbach-Post präsentiert

4tel nach Bach
BODO BACH
18.03. RODGAU WEISKIRCHEN Bürgerhaus
15.04. MÖRFELDEN WALLDORF Stadthalle

König Ödipus
BODO WARTKE
26.03. DIEBURG Aula der FH
27.03. OFFENBACH Capitol

jetzerstrecht
MICHL MÜLLER
26.05. DIEBURG Aula der FH

KAYA YANAR
live & unzensiert
30.10. DIEBURG Aula der FH
27.11. FRANKFURT Ballsporthalle

21.04. NEU-ISENBURG Hugenottenhalle
"Is´das Kunst, oder kann das weg?"
MIKE KRÜGER

KOSMOPOLIT
Gerd Dudenhöffer spielt Heinz Becker
11.12.2010 DIEBURG Aula der FH

FRAGIL
DJANGO ASÜL
16.11.NEU-ISENBURG Hugenottenhalle

Volker HEISSMANN & RASSAU
Wallraud & Mariechen
vivavoce
10.11. DIEBURG Aula der FH

TON JUWELEN
09.06. DIEBURG Aula der FH
Willy Astor
Das Beste aus 25 Jahren Bühne

RÜDIGER HOFFMANN
obwohl ...
02.12. NEU-ISENBURG Huha

Martin Rütter Live
01.12. MÖRFELDEN-WALLDORF Stadthalle
Hund - Deutsch Deutsch - Hund

Dr.E. von HIRSCH HAUSEN
Liebesbeweise
22.02.2011 OFFENBACH Stadthalle

Kartenvorverkauf in den Geschäftsstellen der OFFENBACH-POST
OFFENBACH Waldstraße 226 (069) 85 00 83 22
SELIGENSTADT Aschaffenburger Str. 8 (06182) 92 98 31
LANGEN Lutherplatz 1-3 (06103) 2 10 11
DIEBURG Schlossergasse 4 (06071) 82 79 40
NEU: HANAU Steinheimer Vorstadt 25 (06181) 96 41 00
www.op-online.de/tickets
CTS-Ticket-Service

studienkreis Die Nachhilfe-Profis
> Alle Fächer • Alle Klassen
> Von der Grundschule bis zum Abitur
Dietzenbach • Schäfergasse 31 • Tel. 06074 - 45309
Dreieich • Frankfurter Str. 8 • Tel. 06103 - 699947
Neu-Isenburg • Frankfurter Str. 125 • Tel. 06102 - 787187
Offenbach • Herrnstr. 14 • Tel. 069 - 98662659
Seligenstadt • Frankfurter Str. 14 • Tel. 06182 - 7829318
studienkreis > Nachhilfe.de

- Anzeige -

RHEUMA-SENSATION: Schmerzfrei ohne Chemie

Und die Beweglichkeit kommt auch ganz rasch zurück

Jetzt können Sie Rheuma, Arthrose und Arthritis überwinden. Jetzt können Sie sich wieder ohne Schmerz bewegen. Denn jetzt gibt es Vektor-Lycopin. Sogar bequem ins Haus – per Versand. Vektor-Lycopin ist natürlich nebenwirkungsfrei. Es kombiniert hochwertiges Lycopin, die Heilpflanze Süßholz mit dem patentierten Wirkverstärker Lactalbon. Dadurch ist Vektor-Lycopin etwas ganz Besonderes. Anwender schreiben im Internet-Forum medpex:

Rasch schmerzfrei

„Bin schon nach einer Einnahme von ca. 14 Tagen so gut wie schmerzfrei. Die Einnahme von stärkeren Rheumamitteln ist durch Vektor-Lycopin unnötig geworden."

Rheumaknoten weg

„Meine Mutter leidet an Arthritis und damit verbundener Einschränkung der Bewegungsfreiheit (Hände hoch heben etc.). Dank Vektor-Lycopin hat sich die Beweglichkeit wesentlich verbessert. Selbst ein großer Rheumaknoten an der Hand ging vollständig weg."

Leben ohne Kortison

„Nachdem mich harte Rheumamedikamente fast umgebracht hatten, entdeckte ich Vektor Lycopin. Ich hatte eine akute Entzündung im Knie, nahm seit etlichen Monaten Kortison und hatte auch dauernd allgemeine Rheumaschmerzen.

Nach zwei Wochen ließen sämtliche Schmerzen spürbar nach, ich setzte das Kortison ab und war nach 4 Wochen beschwerdefrei. Inzwischen sind dreieinhalb Jahre vergangen, die ich ohne Schub, ohne größere Beschwerden und vor allem ohne schulmedizinische Pillen verbracht habe. Für mich ein Wunder!"

Arm- und Kniegelenke beweglicher

„Die Kapseln brachten schon nach ca. 6 Wochen Einnahme eine bis heute anhaltende Erleichterung. Arm- und Kniegelenke sind beweglicher."

Bestelltelefon 0180 555 21 20*

(7 Tage die Woche von 8 bis 18 Uhr). Oder bestellen Sie bequem im Internet unter www.vektor-lycopin.com oder schicken Sie Ihre Bestellung an Ordershop, Postfach 1110, 97335 Dettelbach, Fax 0180 555 29 14.

(*Festnetzpreis 14 Cent/Min.; Mobilfunk höchstens 0,42 Euro/Min.). Exalation Ltd., London

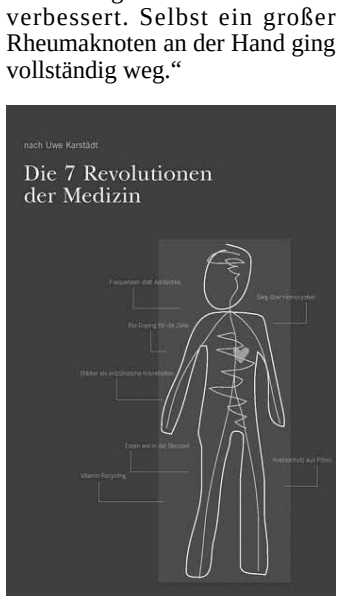

Das ist Ihr Geschenk! Den Bestseller „Die 7 Revolutionen der Medizin" von Heilpraktiker Uwe Karstädt im Wert von 17,80 Euro erhalten Sie als Geschenk, wenn Sie jetzt eine Packung für 6 Wochen Vektor-Lycopin mit Wirkverstärker zum Preis von nur 49,- Euro im Versand und auf Rechnung (zzgl. 2,90 Euro Porto) kaufen.

OFFENBACH-POST • HANAU-POST • LANGENER ZEITUNG

TESTLESER GESUCHT

OFFENBACH-POST

TESTEN SIE UNS! 1 Monat lesen für 5.- €*

- alle Infos aus Stadt und Kreis
- Zustellservice bis 06.00 Uhr
- rtv Fernsehmagazin inkl.
- keine Kündigung nötig
- Top-Angebot bei Weiterbezug

* Für Bestellungen außerhalb unseres Verbreitungsgebietes beträgt der Preis aufgrund der Portokosten 10,- €.

Langener Zeitung HANAU POST OFFENBACH-POST
MEDIENGRUPPE OFFENBACH-POST
www.op-online.de

TESTLESER-COUPON

Vorname/Name: _____

Straße/Nr.: _____ PLZ/Wohnort: _____

Telefon: _____ gewünschter Monat: _____

Bitte buchen Sie den Betrag von einmalig € 5,-* von meinem Konto ab:

Inhaber: _____

Kreditinstitut: _____ BLZ: _____

Kontonummer: _____ Unterschrift: _____

❑ Ich bin damit einverstanden, dass mich die Mediengruppe Offenbach-Post über Ihre Produkte auch per Post, telefonisch oder per Fax informiert und berät. Diese Einwilligung kann jederzeit gegenüber der Mediengruppe Offenbach-Post schriftlich (Mediengruppe Offenbach-Post, Waldstraße 226, 63071 Offenbach) oder telefonisch (069 850085) mit Wirkung für die Zukunft widerrufen werden. Ihre Daten werden selbstverständlich nicht an andere Unternehmen weitergegeben.
Unterschrift
(ohne Ihre Unterschrift kann leider kein Testlesen erfolgen): _____

Fax: 069 85008-499 oder www.op-online.de

Das Angebot gilt nicht für bestehende Abonnements sowie für Personen, die schon einmal ein vergünstigtes Angebot der Mediengruppe OFFENBACH-POST bezogen haben.

DAS DORF AM SEE ...

Die süße Osterverführung

die kleine Verwöhnzeit über Ostern mit Übernachtung, Frühstück oder Brunch, 4-Gang-Menü, Nutzung vitalOase und vieles mehr!

ab **119,50,- €** p.P.

Superior Seehotel
Leerweg | 63843 Niedernberg
Tel: 0 60 28 / 999 - 0
www.seehotel-niedernberg.de

Sie interessieren sich für Anzeigen?
Prima, wir können Ihnen helfen:
Telefon 069 85008-305 oder im Internet unter www.op-online.de
Langener Zeitung HANAU POST OFFENBACH-POST

Unterricht

Ferienkurse!

Aufholen, Auffrischen, Aufbauen!

- **Ferienkurse** - individuell und effektiv für alle gängigen Fächer
- **Nachprüfungskurse** - Intensive Vorbereitung auf die Prüfung

GRATIS INFO-HOTLINE 8–20 Uhr **0800-19 4 18 08** www.schuelerhilfe.de

Beratung vor Ort: Mo.–Fr., 15.00-17.30 Uhr
Dietzenb. • Babenhäuser Str.23 • 06074/28390
Dreieich • Frankfurter Str.98 • 06103/19418
Hainburg • Wendelinusstr. 45 • 06182/783883
Heusenst. • Frankfurter Str.57 • 06104/3937
Langen • Bahnstr. 10 • 06103/53122
Mühlheim • Offenbacher Str. 1 • 06108/ 19 4 18
Neu-Isenb. • Frankfurter Str.99 • 06102/19418
Obertshaus. • Beethovenstr.11 • 06104/19418
Offenbach • Kaiserstr.63 • 069/882957
Rödermark • Frankfurter Str.14 • 06074/19418
Rodgau • Eisenbahnstr. 47 • 06106 / 76 77 0
Seligenst. • Babenhäuserstr. 32 • 06182/19418

Schülerhilfe!

ENGLISH ACADEMY
Private Sprachschule
Language is Worldwide understanding
..... be international, think global!
Call 06106 - 649 300
Englisch
Französisch
Spanisch
Italienisch
Deutsch
e-mail English_Academy@t-online.de
www.englishacademy.de
Ferdinand - Porsche - Ring 8
63110 Rodgau - Jügesheim

Englisch, Spanisch Italienisch, Deutsch, Französisch,...
· Beginn jederzeit!
· Unverbindliche Beratung und Einstufung
15 JAHRE SPRACHE-DIE BASIS ZUM ERFOLG
THE NEW LANGUAGE SCHOOL
Weiskircher Weg 9 · 63150 Heusenstamm
E-Mail: sprachen@tnls.de
www.tnls.de
Telefon 0 61 04/4 08 70

LESER-SHOP

Das Glückwunsch-Buch zum Anhängen

Mit einem Einsteckfach für einen Gutschein, ein Geldgeschenk oder ein liebes Foto.

Lesen, Schmunzeln & Verschenken!

Passt in einen A6-Umschlag

nur € 3,95 pro Exemplar

Hardcover, Mattdruck mit Glanzfolierung, farbige Schlaufe zum Aufhängen, Format 10,5 x 14,5 cm, 32 Seiten

OFFENBACH: Waldstraße 226, Telefon 069 850080, Mo.- Do. 7.00-17.30 Uhr, Fr. 7.00-17.00 Uhr
HANAU: Steinheimer Vorstadt 25, Telefon 06181 96410-0, Mo.- Fr. 10.30-17.00 Uhr
SELIGENSTADT: Aschaffenburger Straße 8, Tel. 06182 929831 Mo.- Fr. 9.00-12.30 und 13.30-17.00 Uhr
LANGEN: Lutherplatz 1-3, Telefon 06103 21011 Mo.- Fr. 9.00-14.00 Uhr
DIEBURG: Schlossergasse 4, Telefon 06071 827940 Mo.- Do. 8.00-17.00 Uhr, Fr. 8.00-13.00 Uhr, Sa. 10.00-13.00 Uhr

Anzeigenblatt LOKAL-ANZEIGER DIEBURGER ANZEIGER
MEDIENGRUPPE OFFENBACH-POST
www.DA-imNetz.de

Tel. 06182 / 929831 • Fax 06182 / 929841 • e-mail: sabineoth@gmx.de

Skate Nights beginnen

Mittlerweile rollen mehr als 12 Millionen Skatebegeisterte durch Deutschland, lange hat diese Sportart ihren Ruf als „temporärer Modetrend“ hinter sich gelassen.
Seligenstadt war von Anfang an dabei und zeigt sich der gesamten Region als beigeisterte Skaterstadt. Ungebrochen ist seit vielen Jahren der große Zuspruch regelmäßig stattfindender Skate Nights. Rollende Gäste aus dem Umkreis sind schon lange eine Selbstverständlichkeit.
Besondere Attraktivität erhält das Seligenstädter Roll-Event durch das Wirken des ehrenamtlich agierenden Orgateams um Michael Hellmuth und Martin Beike. Die skatebegeisterte Gruppe wird in der Gesamtorganisation tatkräftig von der Stadt Seligenstadt und der SeligenStadtMarketing GmbH unterstützt.
Die leidenschaftlichen und erfahrenden Skater stellen stets abwechslungsreiche und gut befahrbare Strecken in und um Seligenstadt zusammen. Gemäß ihren Vorgaben sperrt das städtische Ordnungsamt gemeinsam mit der Seligenstädter Polizei alle notwendigen Straßen ab, hier haben die Skater Vorfahrt.
Ab April ist es wieder soweit, die Seligenstädter Skate- Saison 2010 beginnt. Erwachsene und Geübte haben dann für ein halbes Jahr monatlich die Gelegenheit an der fetzigen Skatergaudi in den Abendstunden teilzunehmen. Die Junior Tour der Skate- Night, für Kinder und weniger Geübte, geht wieder dreimal sonntagnachmittags an den Start. Die letzte Tour endet auf Einladung von Bürgermeisterin Dagmar B. Nonn-Adams im Seligenstädte Freibad.
„Ich bin sehr froh, dass bei uns diese Sportart für die ganze Familie so populär geworden ist und auch bleibt. Das passt zu unserem Image auch eine sportliche Stadt zu sein. Verschiede Auswertungen in Kreisauftrag haben das schon mehrfach festgestellt und dokumentiert. Allerdings ohne das beispielhafte, nachhaltige und große Engagement aller Beteiligten sowie die ebenfalls wichtigen Haupt- und Streckensponsoren wäre Seligenstadt wohl nicht zu der Skate-Hochburg geworden, die es heute ist. Ohne sie gäbe es trotz aller sportlichen Begeisterung diese Touren nicht“, macht die Rathauschefin ihren Dank für die Stadt deutlich.
Aus Sicherheitsgründen werden alle Touren durch Polizei oder Ordnungsamt, das Deutschen Roten Kreuz, die Freiwillige Feuerwehr Seligenstadt sowie von den erfahrenen Orgateam- Mitgliedern auf Inlinern begleitet. Die Teilnahme ist kostenfrei. Geeignete Schutzbekleidung und Helm sind Voraussetzung fürs Mitfahren.
Weitere Infos, Termine sowie Streckenpläne unter: www.skate-night-seligenstadt.de.

Sound Season 2010.1

Goodbye Winterzeit, hello Sommerzeit! Gibt es einen besseren Termin als den Abend vor der sehnsüchtig erwarteteten Zeitumstellung, um mit frischem Blut der lokalen Musikszene den Frühling einzuläuten? Wie immer gibt es am Samstag, 27. März, im Aschaffenburger JUKUZ bei freiem Eintritt die fantastische Chance, einigen musikalischen Durchstartern der Region auf die Finger zu schauen. Die passenden Video-Clips gibt's ohne Aufpreis auf Großleinwand dazu…
Inspiriert durch die alten Werke großer ThrashMetal-Legenden, haben sich die fünf Jungs von CLOSE TO EXTINCTION auf die Fahne geschrieben, dem Thrash neues Leben einzuhauchen.
Eigenständigen Hardcore, der sich etwas aus der derzeitigen Masse abhebt, indem man zusätzlich akustische und Metalcore Elemente mit einbezieht, versprechen uns dagegen die Herrschaften von NO PLACE FOR COMPROMISE.
Die vierköpfige Formation ROCK ROULETTE bringt eine Mischung aus deutschem Rock, melodischen Vocals und harten Gitarrenriffs auf die Bühne.
Und die fünf Freunde von SEARCHER stehen wiederum auf den klassischen Hardcore-Sound.
Wem das zum stimulieren von Frühlingsgefühlen zu heftig ist, kann sich in der „CHILL ZONE“ den akustischen Klängen von ANDI K. hingeben, der neben seiner Frontmann-Rolle bei Vintage auch solo als Singer/Songwriter irgendwo zwischen Beatles, Oasis und Clueso unterwegs ist.
Anlässlich der internationalen Woche gegen Rassismus gibt's im Jugendhaus Spots und Kurzfilme zu sehen sowie einen Infostand von Amnesty International.

Miroslav Nemec liest

Der bekannte Theater- und Fernsehschauspieler Miroslav Nemec liest aus dem aktuellen Roman „Freelander“ von Miljenko Jergovic am Dienstag, 30. März in der Stadthalle Langen. Der Schauspieler zeigt sich erneut als

Sprachkünstler von fulminanter Erzählfreude. Inspiriert von der Landschaft, durch die die Reise geht, sinniert er mal melancholisch, mal urkomisch über die menschliche Dummheit und den Sinn des Lebens.

TERMINAL

★ MUSIK
Donnerstag, 25.3.
Colos-Saal, Aschaffenburg 20 Uhr Ana Popovic supp.: Martin Harley & Band

Freitag, 26.3
Colos-Saal, Aschaffenburg 21 Uhr Jamaram - supp.: Sara Lugo & Sam I Am
JUKUZ, Aschaffenburg 20 Uhr Hip Hop gegen Rassismus. Benefizveranstaltung mit La Fam Ent., Shayl und Zayd Riza, Mad Mic und Deuceman, DJ Q-Blunt, Breakdanceshow by Soul 4 Streets
Schanz, Mühlheim 20.30 Uhr Session am Freitag

Samstag, 27.3.
Colos-Saal, Aschaffenburg 21 Uhr Rodgau Monotones
JUKUZ, Aschaffenburg 20 Uhr Sound Season 2010.1
Schanz, Mühlheim 21 Uhr Blood Sugar Sex Magic

Dienstag, 30.3.
Colos-Saal, Aschaffenburg 20 Uhr Heaven 17

Mittwoch, 31.3.
Colos-Saal, Aschaffenburg 20 Uhr Emil Bulls - supp.: Mayfield & Godwave

Donnerstag, 1.4.
Colos-Saal, Aschaffenburg 20 Uhr Die Planlosen 5

Samstag, 3.4.
Colos-Saal, Aschaffenburg 21 Uhr Igels
Schanz, Mühlheim 21 Uhr KLAEPTN

Sonntag, 4.4.
Colos-Saal, Aschaffenburg 21 Uhr Waterproof - feat.: Tiffany Kirkland, Charles Simmons, Faiz Mangat & guests

Montag, 5.4.
Colos-Saal, Aschaffenburg 20 Uhr Samsara - Nirvana unplugged

★ PARTY
Donnerstag, 25.3.
WayUp/Lollipop, Hainburg 21 Uhr 3-2-1 Deine Party
MTW, Offenbach 22 Uhr HEART BEATZ

Freitag, 26.3.
WayUp/Lollipop, Hainburg Birthday Party / Astro Night Fische
Culture Club, Hanau 21 Uhr Club 30
MTW, Offenbach 22 Uhr SPIN & HEAVY LOUNGE

Samstag, 27.3.
WayUp/Lollipop, Hainburg 21 Uhr CAPTAIN MORGAN NIGHT
MTW, Offenbach 22.30 Uhr Campusrockers
Culture Club, Hanau 22 Uhr Groove Club

Natur erkunden

Osterferienspiele in Hainstadt

Im Kinderhaus Hainstadt in der Liebfrauenheidestraße 15 sind schulpflichtige Kinder von Montag, 29. März bis Freitag, 9. April zu den Osterferienspiele eingeladen. Täglich von 10 Uhr bis 16.30 Uhr wird geforscht, gebastelt und gespielt.
Beiden Wochen kosten 50 Euro, es besteht aber auch die Möglichkeit, an nur einer Ferienspielwoche teilzunehmen.
Unter dem Motto „NATUR ERKUNDEN“ soll die lange Winterpause beendet werden. Wie verändert sich die Natur im Frühling, blühen bereits Pflanzen, gibt es schon Froschlaich und viele Dinge mehr werden erforscht.
Vormittags sind die Kinder bis nach dem Mittagessen in feste Gruppen eingeteilt. Nachmittags können sie sich für Ausflugs-, Bastel-, Sport- und Spielangebote entscheiden.
Anmeldezettel gibt es im Kinderhaus, Liebfrauenheidestraße 15 und in der Johannes-Gutenbergschule.

Zu den dunklen Seiten

Führung verschoben

Die öffentliche Führung zu den dunklen Seiten der Stadt mit dem Nachtwächter oder der Türmerin findet im April nicht am ersten Freitag statt. Auf Grund des Feiertages wird sie um eine Woche auf den Freitag, 9. April, verschoben. Treffpunkt ist um 20 Uhr an der Touristinfo, hier wird auch der Wegzoll von 5,50 Euro bezahlt. Eine rechtzeitige Reservierung (☎ 06182 / 87177) ist unbedingt erforderlich.
Ab Mai werden die Führungen wieder erst um 21.30 Uhr beginnen. Für größere und kleinere Gruppen bieten die Nachtwächter an jedem beliebigen Tag eine individuelle Nachtführung nach Vereinbarung an.

Leser-Shop

Meine 1. Flötenschule

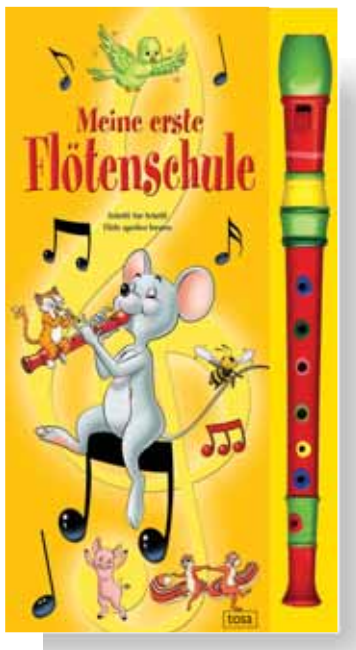

Schritt für Schritt Flöte spielen lernen
Meine erste Flötenschule ist systematisch aufgebaut, beginnt mit dem am leichtesten zu spielenden Tönen und endet mit dem Flötenrepertoire bis hinauf zum hohen G. Zum üben gibt es Lieder, die jeder kennt. Und das Allerbeste daran: In diesem Set finden Sie eine hochwertige bunte Holzflöte!

lam. Pappband, durchg. 4-farbig illustriert
22 Seiten, Format: 195 x 340 mm

€ 9,95

Wimmelbuch Tiere

Die von Anne Suess liebevoll und detailreich illustrierten Bilder zeigen realitätsgetreu die heimische Tierwelt im Wald, am Teich, am Feldrain und in der Nacht. Wo lebt die Zwergmaus? Wie sieht ein Teichrohrsänger aus? Wer findet den Frosch? Was für ein Tier ist der Ziegenmelker? Auf jeder Seite können Mädchen und Jungen ab 3 Jahren 30 Tiere entdecken. Jedes Tier ist genau bezeichnet. Ein wunderschönes Wimmelbuch und ein erster Naturführer.

Pappe, durchgehend farbige Abbildungen,
10 Seiten, Format: 255 x 360 mm,

€ 4,95

Osterschmuck

Fröhlich-bunter Osterspaß

Lustige Fensterbilder, eine Marienkäfer-Girlande als Mobile, Blumenstecker, Osternester und Tisch-Sets mit Eierbechern und Serviettenhaltern. Bastelspaß für Groß & Klein.

- Osterdekoration fürs ganze Haus
- Frühlingshaft und farbenfroh
- Mit Trend-Papieren

Broschur
32 Seiten

€ 2,99

Die schönsten Kinderbuchklassiker

Drei weltberühmte Klassiker in einem Band für Erstleser neu erzählt: Die Abenteuer des kleinen Jungen Mowgli im Dschungel, von Peter Pan und seinem Widersacher Kapitän Hook und der wundersamen Reise des Nils Holgersson auf dem Rücken der Wildgänse.

Gebunden, vierfarbig
Format 225 x 295 mm
200 Seiten

€ 5,00

Das große Pferde-Schablonen-Buch

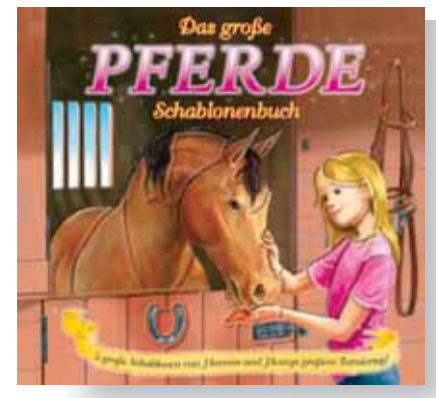

Hanna ist schon am frühen Morgen des großen Reitturniertages aufgewacht. Beobachte sie dabei, wie sie sich liebevoll um ihr Reitpferd Henry kümmert und für den großen Ritt vorbereitet. Folge den beiden auf dem Weg zum Turnierplatz und halte mit den Zuschauern den Atem an, als Henry vor allen Preisrichtern die Sprünge meistert!
Beim Lesen der spannenden Geschichte kannst du mit Hilfe der Schablonen die Faszination des Wettkampfes nachzeichnen!

Hardcover
Format 265 mm x 215mm
22 Seiten

€ 4,99

OFFENBACH
Waldstraße 226
Telefon 069 850080
Mo.-Do. Fr. 7.00 -17.30 Uhr
Fr. 7.00 -17.00 Uhr

SELIGENSTADT
Aschaffenburger Straße 8
Telefon 06182 929831
Mo.-Fr. 9.00-12.30 und
13.30-17.00 Uhr

LANGEN
Lutherplatz 1-3
Telefon 06103 21011
Mo.-Fr. 9.00-14.00 Uhr

HANAU
Steinheimer Vorstadt 25
Telefon 06181 96410-0
Mo.-Fr. 10.00-18.00 Uhr

DIEBURG
Schlossergasse 4
Telefon 06071 827940
Mo.-Do. 8.00-17.00 Uhr,
Fr. 8.00-13.00 Uhr,
Sa. 10.00-13.00 Uhr

MEDIENGRUPPE
OFFENBACH-POST
www.op-online.de

Das besondere Angebot für die Leser unserer Zeitung

Wissen auf einen Blick

Eine neue Buchreihe für die ganze Familie

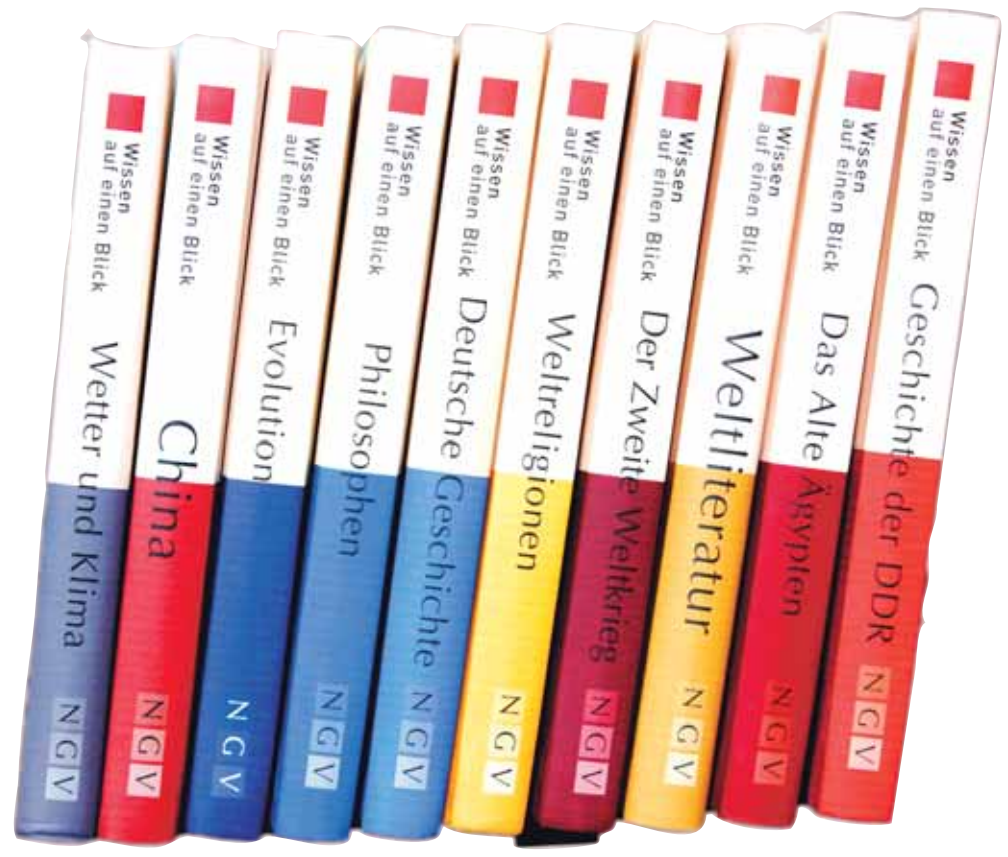

18 x 22 cm, je Band 224 Seiten,
Einband mit Rückenprägung

je Band € 7,95

März: Deutsche Literatur

WISSEN AUF EINEN BLICK
Deutsche Literatur
Karl-Heinz Göttert

- 100 fundierte, leicht verständliche Texte
- 100 berühmte Bilder, die man „auf einen Blick“ versteht
- Über 1100 Jahre deutsche Literaturgeschichte, vom Mittelalter bis in die Gegenwart
- Informationen zu literarischen Epochen und Gattungen
- Porträts berühmter Autoren, Abbildungen beliebter Buchcover und Szenen aus Film und Theater
- Durchgehend vierfarbig illustriert
- Mit Zeitleiste und Register

Folgende Titel können nachbestellt werden: Planeten, Sterne, Universum · Wetter und Klima · China · Evolution · Philosophen · Weltliteratur · Das alte Ägypten · Geschichte der DDR · Die großen Entdecker · Ozeane und Tiefsee · Mittelalter · Das Römische Imperium · Die Bibel · Griechische Mythologie.

OFFENBACH
Waldstraße 226
Telefon 069 850080
Mo.-Do. Fr. 7.00 -17.30 Uhr
Fr. 7.00 -17.00 Uhr

SELIGENSTADT
Aschaffenburger Straße 8
Telefon 06182 929831
Mo.-Fr. 9.00-12.30 und
13.30-17.00 Uhr

LANGEN
Lutherplatz 1-3
Telefon 06103 21011
Mo.-Fr. 9.00-14.00 Uhr

HANAU
Steinheimer Vorstadt 25
Telefon 06181 96410-0
Mo.-Fr. 10.00-18.00 Uhr

DIEBURG
Schlossergasse 4
Telefon 06071 827940
Mo.-Do. 8.00-17.00 Uhr,
Fr. 8.00-13.00 Uhr,
Sa. 10.00-13.00 Uhr

MEDIENGRUPPE
OFFENBACH-POST
www.op-online.de

Eine gut besuchte Jahresversammlung hatte der Mainflinger Gesangverein Sängervereinigung.Auf der Tagesordnung standen die Jahresberichte und Vorstandswahlen. Unser Bild zeigt das bewährte Führungsteam. Foto: Hampe

Mainflingener Sängervereinigung wählte Vorstand:

Knecht übernimmt die Führungsspitze

Mainflingen (tku) - Zwei Jahre vor seinem 125-jährigen Bestehen gab es bei Mainhausens ältestem Ortsverein und Kulturträger einen Wechsel an der Führungsspitze: Bei der gutbesuchten und harmonisch verlaufenen Jahresversammlung der Mainflinger Sängervereinigung (SVM) dieser Tage im Bürgerhaus, wurde für den nach zehn Jahren auf eigenen Wunsch als Erster Vorsitzender aus dem Amt ausscheidenden Henry Nees, mit Gunter Knecht, einer seiner bisherigen Stellvertreter einstimmig zum Nachfolger gewählt. Stellvertreter des Vorsitzenden bleibt Stefan Grimm, als weitere Stellvertreterin neu hinzu kam die bisherige Protokollführerin Lissy Wingender. Ebenso einstimmig wurden als Erste Rechnerin, Petra Knecht, als Zweite Rechnerin, Birgitta Seifert, und als neue Schriftführerin, Beate Sommer, gewählt. Im erweiterten Vorstand arbeiten künftig mit, Gerlinde Glaser, Günther Knies, Thilo Kuhn, Daniel Mäder, Dagmar Müller, Henry Nees, Ute Oftring, Monika Scherer und Wilfried Weiß. Mit der Wahlleitung wurde der Ehrenvorsitzender mit Stimmrecht im Vorstand, Hans Nees, beauftragt. Stefan Grimm bedankte sich mit individuell gestalteten Dankesworten und Präsenten bei der nach Rodgau verzogenen bisherigen Schriftführerin, Jasmin Baum, und dem bisherigen Vorsitzenden, Henry Nees. Dieser bedankte sich seinerseits für die gute Zusammenarbeit bei seinen Vorstandskollegen und allen Mitgliedern: „Ich werde der SVM, die mein Verein bleibt, auch weiterhin gerne mit Rat und Tat beiseite stehen“, bekräftigte Henry Nees und wünschte seinem Nachfolger weiterhin viel Erfolg für den Verein.

Die Tätigkeitsberichte der einzelnen Sparten hatten Stefan Grimm für den Männerchor, Lissy Wingender für den Frauenchor und Beate Sommer für den Kinderchor inklusive „Drahtseiltakt“ übernommen. Für den Jungen Chor „Coloured Voices“ erstattete Daniel Mäder Bericht, die Aktivitäten des Kleinen Frauenchores „Moafähr-Ladies“ und des Kleinen Männerchores „Mainfinken“ beleuchteten Ute Oftring und Horst Knies. Wie ein roter Faden zog sich durch die Berichte die fünfmalige äußerst erfolgreiche Aufführung des Show-Musicals „Mich trägt mein Traum“ in 2009 durch die Erwachsenenchöre der SVM, die weit über Mainhausens Ortsgrenzen hinaus großen Anklang fanden. Aber die Unterstützung von Orts- und Nachbarvereinen mit Chorauftritten bei Jubiläen kam auch in 2009 durch die SVM nicht zu kurz. Die Zufriedenheit mit der musikalischen wie auch motivatorischen Leistung der SVM-Chorleiter, Werner Utmelleki, Stefan Weih und Carina Weber (bisherige Kinderchorleiterin) seien hoch anerkennenswert und erfreulich gewesen.

Zahlreiche Ständchen und Auftritte krönten ferner runde Geburtstage und Ehejubiläen von Vereinsmitgliedern. Sitzungspräsident Harald Wiegand konnte von einer sehr erfolgreichen Jubiläumskampagne der Karnevalsabteilung der SVM zum 55-jährigen Bestehen der Mainflinger Sitzungsfastnacht berichten. Weichenstellende Pionierarbeit für die Zukunft sei bei akustisch-visuellen Neuerungen zur Verbesserung der Übertragungsqualität, aber auch beim neuen Bühnenaufbau sowie bei der erstmaligen Inthronisierung eines Mainflinger Dreigestirns geleistet worden. Die Optimierung des Unterhaltungsniveaus sei dabei eine stets neue Herausforderung, auch bei den Fastnachtssitzungsterminen der SVM im Februar 2011. Der Mitgliederstand der SVM liegt weitherhin über der 400-Mitglieder-Marke.

Petra Knecht gab der Versammlung eine äußerst detaillierte Kassenübersicht ab, die Rechnungsprüfer, Herbert Griesfeller und Marlene Mahlinger, bescheinigten ihr einwandfreie Kassenführung und die Entlastung des Vorstandes wurde einstimmig von der Versammlung erteilt. Für die turnusgemäß ausscheidenden beiden Rechnungsprüfer wurden von der Versammlung Gerald Wissler und Harald Wiegand neu bestimmt.

Von den zahlreichen vorgesehenen und beschlossenen Terminen der SVM-Familie für 2010/11 seien nachfolgend nur einige der wichtigsten genannt: 24. April Aktivenausflug nach Schwetzingen und Heidelberg; 26./27 Juni SVM-Sommerfest am Main; 2. Oktober Theaterabend der SVM-Theatergruppe, 28. November Adventskonzert in der Mainflinger Pfarrkirche. Ferner wurden die gesangliche Beteiligung am Jubiläum der Kapelle der Freiwilligen Feuerwehr im Juli, am Jubiläum des Katholischen Kirchenchores Mainflingen im August, sowie weitere Chorauftritte in Mainhausen und außerhalb festgelegt. Am 16. Dezember findet eine Weihnachtsfeier der SVM-Chöre mit Ehrungen statt. Für 2011 planen „Moafährladies“ und „Mainfinken“ dann ein gemeinsames Konzert am letzten Aprilwochenende im Bürgerhaus. Ebenfalls in 2011 wird zum 20-jährigen Bestehen des SVM-Kinderchores der Kreiskinderchortag in Mainflingen ausgerichtet.

Der SVM-Männerchor unter Leitung von Vize-Dirgent Bruno Wissler beendete nach einigen Themen zum Punkt Verschiedenes gesanglich eine sehr sachlich und konstruktiv verlaufene Jahresversammlung.

Seltene Ehrungen bei der Hauptversammlung des Gesangvereins Harmonie:

Helmut Herr und Willi Rachor seit 70 Jahren aktive Sänger

Zellhausen - Im Rahmen der gut besuchten Hauptversammlung des Gesangverein Harmonie Zellhausen am vergangenen Freitag im Bürgerhaus Zellhausen, wurden wieder zahlreiche fördernde Mitglieder aber auch aktive Sänger für die langjährige Unterstützung des Vereins geehrt.

Der Vereinsvorsitzende Winfied Herr konnte vier überaus aktive und engagierte Sänger für siebzig, bzw. fünfundzwanzig Jahre aktives Singen mit einer Urkunde und einem Präsent gratulieren. Seit siebzig Jahren singen Helmut Herr und Willi Rachor im Männerchor. Lutz Lang und Eberhard Beck singen seit fünfundzwanzig Jahren im Männerchor der Harmonie. Seit fünfzig Jahren gehören Reinhold Herr und Theo Disser dem Verein als fördernde Mitglieder an.

Thorsten Schmidt und Josef Wegstein sind seit fünfundzwanzig Jahren fördernde Mitglieder im Gesangverein Harmonie. Die Glückwünsche des Hessischen und Deutschen Sängerbundes überbrachte die Geschäftsführerin des Sängerkreises Offenbach, Frau Christiane Bückner, die den Jubilaren mit sehr treffenden Worten für die langjährige Unterstützung ihres Vereins und damit der „Sängersache“ insgesamt mit einer Urkunde und einer Ehrennadel dankte.

Die Geschäftsführerin des Sängerkreises Offenbach Christiane Bückner, Eberhard Beck (25 Jahre aktiv),Helmut Herr (70 Jahre aktiv), Theo Disser (50 Jahre förderndes Mitglied), Lutz Lang (25 Jahre aktiv), Harmonie -Vorsitzender Winfried Herr (von links). Foto: Hampe

Kirchenchor St. Kilianus:

Wichtige Proben

Mainflingen - Wichtige Termine hat der katholische Kirchenchor „St. Kilianus“ in Mainflingen:

Am Mittwoch, 31. März, beginnt die Chorprobe bereits um 19.15 Uhr, als Ausgleich für entfallene Proben des Dirigenten.

Morgen, am Freitag, 26. März, um 18 Uhr, singt der Chor im Abschlussgottesdienst zum großen Gebet.

Bekanntschaften

Herzenswünsche von

Nadine, 25 J./ 170 cm sucht nach einer schweren Enttäuschung einen Mann, der es ehrlich mit ihr meint und nicht mit ihren Gefühlen spielt. Sie hat blonde Haare, eine tolle vollbusige Figur. Ich suche kein Abenteuer, sondern einen Mann, mit dem ich eine gemeinsame Zukunft habe. Ich bin romantisch, fröhlich, hilfsbereit, anpassungsfähig u. natürlich. Leider kann ich nicht tanzen und suche deshalb einen Mann, der nicht gerne in Discos geht. Bitte rufe an üb.Tel. **06021-5909123**

Andrea, 36 J. / 164 cm ist eine hübsche, vollbusige, warmherzige Frau, die gerne lacht, einfach und natürlich ist. Ich wünsche mir von ganzem Herzen die Liebe eines Mannes, der von mir verwöhnt werden möchte. Ich koche sehr gut und bin eine gute Hausfrau. Bitte melde Dich schnell, damit wir uns kennenlernen können Rufe an üb. Tel. **06021-5909123**

Elke, 59 J. /164 cm verw., jünger aussehend, mit guter Figur (vollbusig), und hübschem Gesicht, ist natürlich, treu, warmherzig und sehnt sich nach langer Einsamkeit nach einem Partner. Ich möchte einen Mann mit meinen Kochkünsten und meiner Liebe verwöhnen. Leider bin ich völlig alleine, doch es könnte zu zweit so schön sein. Ich bin fleißig, warmherzig, natürlich, mag Haus u. Gartenarbeit, spazieren gehen und habe ein kleines Auto. Bitte melde Dich üb **Tel. 06021-5909123**

Ullrike, 54 J./ 160 cm verw. und völlig alleinstehend, hat eine schlanke Figur, mit schönen weiblichen Rundungen, blonden schulterlangen Haaren. Sie ist bescheiden, treu, fleißig hat einen sehr guten Charakter und wünscht sich so sehr einen Mann zum verwöhnen. Ich mag Haus und Gartenarbeit, Kochen, Wandern und fahre Auto. Ich suche einen ordentlichen, treuen Mann der mir Liebe und Geborgenheit gibt, an den ich mich ankuscheln darf. Bitte melde Dich bald, ich möchte nicht mehr alleine sein. Rufe an üb. Tel. **06021-5909123**

Karin, 47 J./ 162 cm weibliche Figur, vollbus., ist eine attraktive Frau, sehr viel jünger aussehend, nach der sich viele Männer umdrehen. Ich suche Geborgenheit, Wärme, Vertrauen und Liebe, daß Leben ist zu kurz um es alleine u. einsam zu verbringen. Dein Alter spielt keine Rolle, wenn Du eine harmonische Partnerschaft suchst, rufe an üb.Tel. **06021-5909123**

Robert, 35 J. / 185 Wo bist Du, die Frau, die sich nach einer zärtlichen und gefühlvollen Beziehung sehnt. Ich suche keine oberflächliche Beziehung, sondern eine ehrliche, aufrichtige Partnerschaft. Ich bin kinderlieb, reise gerne, bin sportlich, u. liebe romantische Musik. Beruflich bin ich stark engagiert, muß dort meinen ganzen Einsatz bringen, doch abends möchte ich Dir zeigen dürfen, daß ich sehr gefühlvoll und warmherzig bin. Immer öfter habe ich den Wunsch, eine Frau in den Arm zu nehmen und ihr zu zeigen, daß ich sie liebe und achte. Ich freue mich auf Deinen Anruf üb. Tel.**06021-5909123**

Dirk, 44 J./ 182 cm gesch., selbst. Unternehmensberater mit eig. Kanzlei, finanziell bestens abgesichert, ist ein selbstbewusster, interessanter Mann, der gerne lacht und auch Spaß versteht. Er ist sportlich, dynamisch, zärtlich und sehr romantisch. Ich liebe es, eine Frau mit ein paar roten Rosen, einem liebevoll gedeckten Tisch für zwei und einem guten Essen zu verwöhnen. Doch nicht nur damit möchte ich sie verwöhnen, viel mehr noch durch Liebe, Zärtlichkeit und Treue. Ich mag Tanzen, Ausgehen, Reisen, Theater besuche und Musik. Bitte rufen Sie an über Tel. **06021-5909123**

Helmut, 67 J. / 187 Akademiker, vital u. jünger aussehender gutsituierter Kavalier alter Schule, fühlt sich zu jung um einsam zu bleiben. Wie schön wäre es, wenn ich mit einer liebevollen Frau zusammen in den Urlaub fahren könnte und mit ihr mein Leben teilen könnte. Melden Sie sich üb. **Tel.06021-5909123**

Rosemarie, 69 J. / 165 hat eine weiblich-schlanke, vollbusige Figur, schönes Haar und sieht viel jünger aus. Ich habe mir lange überlegt, ob ich diesen Schritt gehen soll, aber wie soll eine anständige, fleißige, ehrliche Frau, einen Mann finden? Ich bin häuslich, koche u. backe sehr gerne und liebe es einen Mann mit einem guten Essen zu umsorgen. Ich fahre noch PKW und würde mich freuen, wenn ich mit einem netten Mann gemeinsam einen Ausflug machen könnte. Bitte melden Sie sich üb. Tel. **06021-5909123**

Nico, 27 J./ 187 cm ist sportlich schlank, humorvoll, kinderlieb, einfühlsam, romantisch u. doch einsam. Viel zu lange habe ich geglaubt, das Karriere, großes Auto, Haus u. Geld das wichtigste im Leben ist. Nach einer schweren Enttäuschung habe ich mich nur noch auf meinen Beruf konzentriert u. nach dem ich all das erreicht habe, musste ich feststellen, dass mir das wichtigste im Leben fehlt. Liebevolle Umarmungen, zärtliche Stunden, mit einem Mädchen, dem ich vertrauen kann. Gib mir eine Chance u. rufe an üb. Tel. **06021-5909123**

Joachim, 57 J. / 188 verw. ein gutaussehender Herr, selbständig mit großem Unternehmen, finanziell bestens abgesichert, lebt hier in einer schönen Villa, hat ein wunderschönes Haus auf Mallorca , graumeliertes volles Haar, gepflegte Hände, männl. elegant, humorvoll, charmant, treu und ehrlich mit einem Hang zum luxuriösen Lebenstil. Die Einsamkeit in meinem großen Haus und Herzen soll endlich ein Ende haben, deshalb suche ich Sie. Ich möchte eine Frau verwöhnen, ihr die Welt zeigen und zu Füßen legen und mit Ihnen auf unserer Terrasse am Meer sitzen, bei einem gepflegten Dinner dem romantischen Sonnenuntergang zuschauen. Ernstgemeinte Anrufe üb. **Tel. 06021-5909123**

63814 Mainaschaff
Am Glockenturm 6
Main Partner Treff GmbH
auch Sam. & Sonntag
MPT. Main Partner Treff GmbH

☎ 06021-5909123 **Täglich 10 bis 20 Uhr**

Geschäftliches

Meisterfachbetrieb
R. Schon
Bedachungen – Bauspenglerei
Dachdeckermeister & Spenglermeister
Ruhrstraße 16 • 63452 Hanau
Tel. 0 61 81 / 12 02 98 • Fax 0 61 81 / 12 02 99
Mobil 01 71 / 3 12 31 98 • www.schon-dach.de
Bedachungen
Bauspenglerei

Wir reparieren schnell -
Waschmaschinen • Geschirrspüler • E-Herde
Kühlschränke und Einbaugeräte
aller Fabrikate
Elektro-/Gas-/Wasserinstallation
werner
WERNI
Miele **06182/22390**
Kundendienst
Verkauf
Odenwaldstraße 1 • 63533 Mainhausen
www.miele-werner.de

Markisen
aller Art
Neubespannungen
Rolläden für Dachfenster
☎ 06104/61613
Lieferbar in 10 Arbeitstagen
Beratung kostenlos!
5 Jahre Garantie!
Krusch, Heusenstamm
Frankfurter Straße 25

Küchenneugestaltung
bei Umzug oder Renovierung
Tauschen, wenn defekt, z. B.

- *Arbeitsplatte*
- *Armatur*
- *elektr. Geräte*
- *neue Fronten*
- *Spüle*
- *Dunstabzugshaube*
- *Ergänzungen*
- *Rückwand statt Fliesen*

Beratung, Planung, Ausführung in einer Hand
langjährige Erfahrung, unverbindliche Beratung

Fa. Peter Eisenkrätzer
Tel. 0 61 81/7 16 84, Fax 0 61 81/7 84 06, Mobil 01 72/6 66 45 54

STADTKAPELLE Heusenstamm
Schlagzeuger gesucht!
Die Stadtkapelle Heusenstamm spielt moderne Arrangements im Big-Band-Stil und sucht notenfeste Verstärkung am Schlagzeug und im Bass.
Bei Interesse bitte melden unter Telefon 06182 / 78 26 18.

FENSTERBAU **HARTMANN** GmbH
Eigene Produktion
Eigener Montageservice
- Kunststofffenster
- Holz- und Alufenster
- Haustüren, Rolltore
- Rollläden, Markisen
- Wintergärten, Vordächer
- Dachflächenfenster

Geishornstraße 16
63069 Offenbach am Main
Telefon 0 69/84 60 00
Telefax 0 69/84 61 69

Elektroarbeiten aller Art, zuverl. u. komplett. Tel. 0177/7 38 34 57

Haushaltsauflösung Rhein-Main
Wir entrümpeln und entsorgen!
Verwertbares wird angerechnet.
☎ 06103 / 92 83 77

Direkt vom Hersteller!
WINTERGÄRTEN HAUSTÜR- UND TERRASSEN-ÜBERDACHUNGEN

metam
Infobüros in Ihrer Nähe:
60388 Frankfurt ☎ (0 69) 94 72 00 20
64289 Darmstadt ☎ (0 61 51) 6 69 87 00
Beratung vor Ort und Info-Mappe kostenlos!
www.metam.de
91.4/5

Schenken Sie Freude, werden Sie Pate!
Patenkinder Lateinamerika
Basilika-Pfarrei
Klaus Sulzmann
63500 Seligenstadt
Telefon 06182-1838
klaussulzmann@gmx.de
SELIGENSTADT – LATEINAMERIKA
Kontonummer 01103506, BLZ 506 521 24

Ihr Kleinanzeigenmarkt für unterwegs: unsere iPhone-App „Anzeigen".
Anzeigen
markt.gruppe Deutschlands großes Anzeigennetzwerk
www.marktgruppe.de/iphone

Verkauf

Wegen Geschäftsaufgabe in Heusenstamm zu verkaufen:
planOval-System, Regale, Vitrinen, TEC-Kassensystem, Theke, Schaufensterpuppen, Umkleidekabinen, Spiegel, Dekoartikel uvm.
Tel.06104/664795 o. 0172/6017075

Verschiedenes

Sudoku für Dein Handy
Sende SMS mit OPO an 89000
KEIN ABO! 4,99€/SMS (VF-D2-Anteil: 0,12€T-Mobile zzgl. Transport 0,12€)

Komfortabel hoch und runter...
Vollautomatische Roll.- und Markisensteuerung

auch für Ihre individuellen Anforderungen
AUSSTELLUNG Bevor Sie sich entscheiden... Qualität von Fachmann sollten Sie bei uns gewesen sein! auf 300qm
5 Jahre Garantie auf alle Antriebe
Qualität hat einen Namen seit über 50 Jahren
SKH **SIMON** GMBH
SIMON KUNSTSTOFF- UND HOLZ-WERKSTÄTTEN
Schulstraße 26 • 63533 Mainhausen
☎ 06182/89 53 0 • Telefax 06182/89 53 29
Fachkundige Beratung und Montage aus einer Hand
E-MAIL: info@skh-simon.de

Lotz & Schreiber GmbH
Meisterhaft auto reparatur
Achsvermessung | HU / AU | Inspektion | Klimaservice | Unfallinstandsetzung

Auszug aus unserem Angebot, Preise zzgl. Montage/Wuchten:

Reifengröße	Matador	Dunlop
155/70 R 13 T	€ 25,00	€ 37,00
165/65 R 13 T	€ 32,00	€ 45,00
165/70 R 13 T	€ 29,00	€ 39,00
175/70 R 13 T	€ 30,00	€ 45,00
165/70 R 14 T	€ 33,00	€ 46,00
175/65 R 14 T	€ 34,00	€ 50,00
175/70 R 14 T	€ 39,00	€ 55,00
185/60 R 14 T	€ 38,00	€ 50,00
185/65 R 14 T	€ 35,00	€ 52,00
185/60 R 15 T	€ 49,00	€ 59,00
185/65 R 15 T	€ 50,00	€ 60,00
195/50 R 15 V	€ 38,00	€ 55,00

Reifengröße	Matador	Dunlop
195/60 R 15 H	€ 49,00	€ 65,00
195/65 R 15 H	€ 42,00	€ 55,00
195/65 R 15 V	€ 47,00	€ 62,00
195/55 R 16 H	€ 60,00	€ 83,00
205/55 R 16 V	€ 55,00	€ 69,00
205/55 R 16 W	€ 59,00	€ 72,00
225/55 R 16 V	€ 85,00	€ 125,00
225/55 R 16 Z	€ 92,00	€ 125,00
225/45 R 17 Z	€ 80,00	€ 100,00
225/40 R 18 Z	€ 90,00	€ 115,00
235/40 R 18 Y	€ 110,00	€ 155,00
235/35 R 19 Y	€ 130,00	€ 175,00

Dunlop Matador

Viele weitere Dimensionen – auch von anderen Herstellern – zu Aktionspreisen.
Leichtmetallfelgen, Komplettradsätze und Tieferlegungen. Einbau u. TÜV-Abnahme im Hause.
Erfragen Sie unser individuelles Angebot für Ihr Fahrzeug.
Unser Angebot inkl. 19 % MwSt., freibleibend und nur solange der Vorrat reicht.
☎ 0 61 81 / 9 60-30 · Fax -50
Dieselstr. 11 · 63456 Hanau-Klein-Auheim
www.reifen-hanau.de

BAMBUS
Die Saison ist eröffnet mit
über 50 Sorten für Garten & Kübel
im Bambuszentrum Rhein-Main
63505 LANGENSELBOLD
Auf der Sieb 2
Tel. 06184 -2557
Fax 06181-900961
www.bambusgarten.de

Bambus ist und bleibt ein Dauerbrenner in der Gartengestaltung.Von Jahr zu Jahr werden mehr Arten und Sorten in Deutschland auf ihre Winterhärte und Gartentauglichkeit geprüft und eingeführt.

Dabei reicht die Palette vom Bodendecker über kleine Büsche bishin zum 9 Meter hohen Solitär mit dicken Halmen. Ob als Sichtschutz, Blickfang am Teich, Unterpflanzung oder im Kübel auf der Terasse, die Gestaltungsmöglichkeiten sind vielfältig.

Bei der Auswahl geeigneter Arten spielen neben Wuchshöhe und Standortbedingungen auch das Ausbreitungsverhalten eine wichtige Rolle. Horstig wachsende Arten wie Fargesia bleiben zum Beispiel standorttreu, andere Arten benötigen eine sogenannte Wurzelsperre. Nutzen Sie die Beratung in spezialisierten Bambusgärtnereien. Ein Tip: Je genauer Sie beim Kauf von Bambus dem Fachmann ihre Wünsche und den vorgesehenen Standort beschreiben, umso sicherer ist Ihnen eine optimale Bambusart, an der Sie lange Freude behalten. Nutzen Sie die Beratung in spezialisierten Bambusgärtnereien.

Infos unter Tel. 06184-2557 oder im Internet unter bambusgarten.de.

ZÄUNE • BALKONGELÄNDER
TORE • TORANTRIEBE
Aluminium
Alle Farben
Rostfrei
HAKU Bauelemente GmbH
Seligenstädter Str. 14
63179 Obertshausen-Hausen
Tel. 06104 / 7 50 12
www.haku-gmbh.de
BESUCHEN SIE UNSERE AUSSTELLUNG

BRENNHOLZ
Selbstabholung · Lieferung · Verladeservice
Kammergetrocknet
Garantiert unter 20% Restfeuchte
Ofenfertig
BREHOTEK Brennholz & Technik
Tel. 06071-929777
www.brehotek.de
REINE BUCHE ODER ESCHE, 30cm
Perfekt trocken !! Ware auf Paletten !! kein Schmutz !! kein Ungeziefer
Preis ab Lager Dieburg 56,- € pro Schüttraummeter
oder noch günstiger für Sie
Preis frei Haus 62,20 € pro Schüttraummeter
Mindestabnahme bei frei Haus Lieferung 3,2 Srm = eine Palette.
Wenn möglich, fahren wir Ihnen die Ware mit einem Stapler bis zum Lagerplatz.

Reise

Lukull im Hirschen Glottertal
FirstClass und TOP
Lukullische Wochenenden 2x HP und tolle Erlebnisse ab € 166.-
Weinfrohe Schwarzwaldtage 3x HP ab € 204.-
Neue Zimmer Gourmetküche Weinkellerei, Park Tennis, Hallenbad, Whirlpool, Sauna Massagen, Bäder
Leben & Genießen!
Hotel Hirschen · 79286 Glottertal · Tel. 0 76 84 - 810 · Fax 0 76 84 - 17 13
www.hirschen-glottertal.de · strecker@hirschen-glottertal.de

Bayer. Wald mit Herz, Nähe Nationalpark
„Berghotel Brotjacklriegel" R.Jobst (800m)
Wandern in Deutschlands reinster Luft!
[illegible]
Sonderaktion: [illegible]

Hooksiel, ebenerdiges FH mit 2 Wohnungen, je 3 Schlafzimmer, Küche, Bad, Wohnzimmer, Garage, Fahrräder, zu vermieten.
☎ 05458 / 16 76 www.hooky-ws.de

Urlaub in der Rhön
Landgasthof mit Landmetzgerei
☎ 097 42 - 727, www.jaeger-heubach.de

Spende gut, alles gut.
Spendenkonto: 41 41 41
BLZ: 370 205 00 · DRK.de
Mach-mit-DRK.de DEUTSCHES ROTES KREUZ Eines für alle

Fordern Sie unseren neuen Katalog an!

Erlebnisreisen 2010

Rom - Capri - Sorrent - Florenz mit Amalfiküste **€ 699,-** p.P./DZ
22.05. (7 Tage) 6 x Ü/HP in guten Mittelklassehotels, Stadtführungen Rom und Florenz, Reiseleitung Pompeji, Vesuv, Amalfiküste, Ausflug Capri inkl. Schifffahrt, alle Rundfahrten laut Programm. EZZ € 159.-.

Gardasee mit Venedig ab **€ 355,-** p.P./DZ
02.04./ 02.06./07.10./03.11. (5 Tage) 4 x Ü/HP im guten Mittelklassehotel in Riva del Garda, Begrüßungsdrink, Stadtführung Venedig, Schifffahrt Venedig und auf dem Gardasee, Ausflüge Limone, Malcesine, Madonna della Corona, Sirmione, Idro-See. EZZ € 80.-.

Italienische Blumenriviera ab **€ 349,-** p.P./DZ
07.04./ 02.06./ 29.09. (5 Tage) 4 x Ü/F im guten 3-Sterne-Hotel „Corallo" in Diano Marina, 3 x Abendessen (4-Gang-Menü mit Salatbuffet), 1 x Candle-Light-Dinner, Begrüßungsdrink, 3 x ganztägiger Reiseleiter, Ausflüge Genua, Rapallo, Portofino, Monaco, Eze, San Remo, Dolceaqua. EZZ € 65.-

EHRLICH TOURISTIK Seit über 50 Jahren
www.ehrlich-touristik.de
Zusteigemöglichkeiten in Ihrer Nähe!
Auskünfte und Buchungen:
Tel. 09371-2202
und in Ihrem Reisebüro!

Leser-Shop

Dynamo LED-Taschenlampe
Ideal für Zuhause,Camping, Reisen,Auto

- **Handgriff eindrücken und schon haben Sie Licht**
- **umweltfreudlich und sparsam**
- **mit 3 LED-Lampen**
- **jederzeit Licht griffbereit!**
- **inklusive Armschlaufe**
- **kinderleichte Bedienung!**

nur € **4.95**

OFFENBACH: Waldstraße 226, Telefon 069 850080, Mo.- Do. 7.00-17.30 Uhr, Fr. 7.00-17.00 Uhr
HANAU: Steinheimer Vorstadt 25, Telefon 06181 96410-0, Mo.- Fr. 10.30-17.00 Uhr
SELIGENSTADT: Aschaffenburger Straße 8, Tel. 06182 929831 Mo.- Fr. 9.00-12.30 und 13.30-17.00 Uhr
LANGEN: Lutherplatz 1-3, Telefon 06103 21011 Mo.- Fr. 9.00-14.00 Uhr
DIEBURG: Schlossergasse 4, Telefon 06071 25005 Mo.- Do. 8.00-17.00 Uhr, Fr. 8.00-13.00 Uhr, Sa. 10.00-13.00 Uhr
MEDIENGRUPPE OFFENBACH-POST www.op-online.de

Kontakte

ACHTUNG! OF! GEILES TRIO 069-881572

DAS ORIGINAL **Michelle & Friends Escort** Girls ab 21J. • Hs./Htlb./App. • 18-6h früh www.michelle-friends.de • 0175-4733337

Sternchen Escort 24 Std. sternchen-escort.de 0172-5723748

www.fkk-rom.de
0157-73383656+06071-393001

ENERGY ESCORT Charmante Besuche & Apartment • 14-3h 0151-54646511 www.energy-escort.de

Telefonerotik: 0211/546 90 10

Telefonsex: 0211/ 546 93 077

Echter Telefonsex! **0043 - 125 301 35**

Echter Telefonsex! 0043-12530135

Omi-Bumser gesucht 0043-12530134

FKK Royal für Männer EINTRITT FREI
12-04h • 06109-504300 • bis zu 30 Topgirls 18+
2 min von A66 • Abfahrt Maintal-Bischofsheim
Bruno-Dreßler-Str. 4 • GWG Mtl.-Bischofsheim
fkk-royal.de

Rosel (64J.) sucht Bumser! 0046 - 850685462

Anrufen & abspritzen! 00390 - 200620283

Mama + Tochter (18J.) 0032 - 24029808

Sextreffs kostenlos (privat).0176-53101437

Geile Frauen - auch aus Deiner Nähe - noch heute kontakten über **09005-111866** verlang` **Offenbach** 1,99€/Min. FN.MFabw.

((HÖR-PORNO)) Nur 49ct! **09005-100 108** 0,49€/M. FN.MFabw.
Altes Bums-Luder! 09005-78 79 80 1,24€/M

NUR 99ct./Min. **Geil: SEX solange Du willst! 09005-011866** verlang **SEX** FN.MFabw.

SWING IN tägl.ab10h
für Paare u. Singles
Das ultimative Sex Erlebnis
www.swing-in-rodgau.de/06106-778122

Frauen voller Lust machen's Dir für **nur 1€/** Anr.! **15 Min. LIVE!** Ltg. 6: **0137-737 22 27**

private Kleinanzeigen ab 9,50 €

Jede Woche über 500.000 Lesekontakte

MEGA MARKT

Kein Anspruch auf Veröffentlichung kostenloser Anzeigen.

rheinmain.markt.de

Der Marktplatz für Deutschland.

Anzeigenaufgabe: Tel. 069 / 85 00 88 • Fax 069 / 85 00 83 97

Verkauf

Altes und Neues, grosser Flohmarkt-Lagerräumungsverkauf. SA+So. 27.3. und 28.3. 10-18 Uhr. Neu-Isbg. Hirtengasse 7

Für Häuslebauer: Lamellengaragentor (Nonoferm) Mauerausschnitt H 210 H - 230 B, neuw. zum Selbstausbau VB 100,-, Herren-Rad, neuw. VB 100,-, Tel. 069 / 86 14 94

Hochkühlschrank mit sep. Gefrierfach, Marke Candy, NP 400€ zu verk. für 250€. Tel. 069/48446189

Verk. trockenes Kaminholz, frei Haus! 09356-6259 od. 0172-5875767

He.-Fahrr., 26 ", 3-Gang, € 45,-, Esszi.-Tisch, 88 x 1,28, ausziebar, € 50,-, Tel. 06103 / 7 26 30

Damenfahrrad (Holland), 28", gt. erh., VB 100€. Tel. 069/882160

Gartenmöbel, 4 Stühle mit Tisch, € 60,-, 1 Regal, 1 TV-Schrank, Tel. 0177 / 7 98 73 88

E-Herd, Waschmaschine, Bett, 1,80 x 2 m, m. Lattenrost u. Matratze, Kleinmöbel Tel. 069/78082528

Japanische Koi-Fische ein 450 cm lag. Aquarium mit Zubehoer VP 350,- € Tel. 06106 / 62 07 20

Geozeitschriften, ca.350 Stck., für €, VS Tel. 069/866626

Sehr schöne Geige VHB 1.500,- €; Bratsche sehr guter Zustand VHB 1.300,- €; Tel. 06162 / 8 17 63

Flurgarderobe Eiche um 1900, 1,50 breit; Gritzner Nähmaschine 1920, funktionsfähig; Bett Eiche ca. 1890 zu verk. Tel. 06162 / 8 17 63

Verkauf von Privat Meissner Porzelanjahresteller, Hermletischstanduhr mit Handaufzug sowie div. Holzfiguren, Preis VS Tel. 0177/2454220

NEU! Komfort-Schaum-Matratze Living-Active-Deluxe-N, 1,40 m x 2 m, H3, 20 cm hoch, € 400,--, NP 1.150,--, Tel. 06071 / 39 20 23

FLOHMÄRKTE

Sa., 27. 3. 10 Ffm.-Kalbach, v. 14-18.30 h
FRISCHE-ZENTRUM, Am Martinszehnten
****
So., 28. 3. 10 Ffm.-Bergen-Enkh., v. 10-16 h
Hessen-Center, Borsigallee
(u. d. Parkdeck u. Freigelände)
HIT-Marktplatz (Königsberger Str.)
****
Terminansage: 06195 / 90 28 12, Büro: 90 10 42
www.weiss-maerkte.de

Couch m it Schlaffunktion Lederimitat, beige, B 1,80, T 0,90, 200,- €, TV-Schrank , beige, mit drehbarer Glasscheibe, 10 Mon. alt, 200,- € ☎ 0151-51284821

Kehrmaschine KÄRCHER KM 700 60.-, **28 " Damenfahrrad,** Kettenschaltung, sehr guter Zustand, 30.- ☎ 06108 - 78528

Waschmaschine AEG, 1 J. alt, umsth. zu verkaufen, 250,- € Tel. 0163-7584050

Ki.-Fahrrad Marke Enik-Snake 20'' Zoll Blau/Gelb m. Tacho u. Fahne 80,- € Tel. 06106 / 64 91 95

Neue Sommerreifen 195/65 R15 91 T, ohne Felgen, zu verkaufen Abholpreis 200,- €. Tel. 06071 / 4 33 89, täglich ab 17 Uhr.

Fernseher 4 J. alt, 20 €, Geige 110 J. alt, VHB, Zinn VHB, Fernsehsessel, 3 J. alt, 30 €,Tel. 06071 / 61 33 95

Flohmarkt
Sonntag, 28. März
Neckermann Bei Regen überdacht
Frankfurt Hanauer Landstr.
www.preussmaerkte, Tel: 06723/998119

Kleinmöbel, Geschirr aus Haushaltsauflösung am **27.03.2010** günstig zu verk. Max-Planck-Str. 19, Heusenstamm

Vailant Gasheizung, guter Zustand m. Edelstahl-Wasserbehälter, Leistung 46 kW, Bj. 1995. Die Heizung ist für Einfam.-Haus und Mehrfamilien-Haus geeignet. VB 1000,- €, Tel. 06074 / 4 68 24 oder 0171 / 6 23 66 51

Kofferset Eminent, ferrarirot, 1 x 120l (74x50x36) , 1 x 75l (64x42x31), mit Schlösser und div. Reißverschluß-Taschen innen und aussen, einmal benutzt, NP komplett € 248,-, für nur €120,- Tel: 06106/ 2 14 50

Alles fürs Kind

Kinderfahrrad, für 9 jährigen Jungen gesucht, gut erhalten 06106/3142 Tel. 06106/3142

Mädchenfahrrad, 24er, fast neu, günstig zu verk. Tel. 06104/62998

Fahrradkindersitz Hamax + Halterung gebr., 9 - 22 kg, stufenl. Schlafpos. EUR 45,- 0177 298 13 40

Antiquitäten/ Schmuck

Histor. Motivdrucke (schwarz, auf braunem Leder, je ca. 100 x 75 cm) „Der Gürtler" / „Der Schuhmacher" / „Der Lederer", St. 20,-, zus. 55,-; Tel. 06074-28552.

Antike Schränke zu verk.: Bar 1920 -30, Vitrine ca. 1880, Sideboard ca. 1920, Schrank ca. 1890 - 1900, Preis VS Tel. 0176/66669356

Bekleidung

Große Größen von 54 - 60, fast neu, Jacken, Shirts , Hosen, Blusen usw., 44 Teile 150,- Tel. 069/555490 Mo. - Do.

Leder Garnitur, 3Sitzer Couch + 2 Sessel, cremefarben, s. gt. erhalten, VB 250,- € Tel. 06103/73542

Div. Comtesse-Handtaschen „Roßhaar u. Angels", neuw. Zust., v. priv. Chiffre KA 0527

Haushaltsgeräte

Oranier Gasherd wenig gebraucht B: 50 cm, weiß NP 460,- für 90,- Tel. 06108/73509

Verk. gut gebr. Waschmaschinen, mit Vollgarantie, z.B. AEG ab 98,-, Miele ab 110,-, Kühlschränke/E-Herde ab 50,- usw., Lieferung frei Haus, Tel. 069 / 38 71 57, Firma WMZ Ffm.

Hifi/Elektronik Video/TV

PC-Monitor Philips 107 E (40 cm-Röhre) m.Anleitung / Treiber, wenig benutzt, 10,-; **National Panasonic** FM/AM-Receiver SA 700 (funktionsfähig, m. integr. Automatic-Plattenspieler L 700 A) inkl. Original-LSP-Boxen, für Sammler, 10,-; Tel. 06074-28552.

Stark reduziert
Stereogeräte + Boxen
400 Teile aller Art
Top Marken neu + gebraucht
MW HiFi Langen 06103-26640

Möbel/ Einrichtungen

Wegen Umzug preiswert abzugeben: Wohn- u. Esszi.-Zi. - Tische, - Schränke, - Stühle, Mikrowelle u.v.m., Tel. 06103 / 4 47 72

6 Holzstühle ("Ameisen"-Form, stapelb.) Buche, silb.met.Gestell, St. 10,-, zus.50,-; Tel. 06074 - 28552.

Papier-/Karton-Schneidemaschine (schweres Stahl-Modell), funktionsfähig, Schnittlänge 52 cm, 20,-; Tel. 0177-2855228.

Wohnungsauflösung in Neu-Isenburg. Junge Single-Wohnung wird aufgelöst mit sehr gut erhaltenen Möbeln (Wohnwand, Esstisch, div. Regale, usw.), sowie diverse Nutzgegenständen (Geschirr, Haushaltsgeräte, Waschmaschine...). Tel: 0178/ 5 20 61 11

Offener Verkauf von Haurat am So., 28.03. v. 11-15 Uhr in Dietzenbach, Rotdornweg 70, z. B. Couch-Garnitur, sessel, Tisch, Schlafzi.-Schrank etc. u. div. Gläser. Tel. 0172-6600995

2 Kaltschaum-Matratzen, 200x80 cm incl. Lattenroste, 1 Gesundheits-Relaxliege m. Armlehne, Rücken- u. Beinteil höhenverstellbar, beides neuwertig, Gesamtpreis 120,- € Tel. 069/438785 ab 16 Uhr

Küchenzeile, 3,70m, kostenlos an Selbstabh.Tel. 0177-3810683 abends

EB-Küche Rahmen braun u. Flächen beige, ca. 190x230 inkl. Elektrogeräte für 500,- an Selbstabholer Tel. 06103/ 8 75 24

Wohnzimmer-Anbauwand, Kirschbaum, sehr günstig abzug. Tel. 0173-3441303

EBK-Front Beige, L-Form, 350x390, Schränke+Ceranf., Backofen, Kühl-Gefrier, ohne Spüle, Spülmaschine u. Arbeitsplatte VHB, ab 14 Uhr o. Wochenende Tel. 06182 / 99 06 10

Helle Eck- Ledercouch, kompl. Echtleder, 4 J., creme, L/B/H/T 2,50/ 2,2o/95/70, VB 450.- T: 06102-837860

Badkombination mit Waschtisch, Armature und Zubehör 180,- € Tel. 06071 / 3 59 71

WZ-Schrank Nussbaum, altdeutsch massiv 3,40x2,10x0,60/0,45cm 575EUR VHB Holzdecke Eiche hell ca 30qm (1,25x0,32cm) 95EUR VHB Tel: 06073/ 8 06 32

Große Microfaser Eckcouch,grau, teilw. verstellbar, VB 199,-€, **Telefon 06108/792614**

Schrankwand, Buche, Esszimmertisch mit 6 Stühlen, Buche, Bezug Kunstleder blau/terracotta, sehr gut erhalten, je VB 150,-, **Ecksofa, blau mit Schlaffunktion,** 50,- € VB, **Solarium,**100.- Tel. 06106-647024

Musik-Instrumente Platten/CD

Keyboard Yamaha PSR 9000, mit Bed.Anlaeitung, Praxisbuch 1+2 u.Midifilesammlung,700,- €VB 06182/ 2 99 96

Klaviere, neu o. gebr. zur Miete. Bei Kauf o. Finanz. volle Mietanrechng., freie Lieferung u. 5 Jahre Garantie! **www.pianohaus-guckel.de, Tel. 069 / 81 38 12**

Hobby/Freizeit/ Sport

Dampfmaschine Marke: Milesco mit versch. Geräten, ca. 35 J. alt, Spiele z.B. Stratego, Shogun, Spiel d. Wissens u.v.m., T. 06103 / 4 47 72

Heck-Auto-Fahrradgepäckträger (Unitec Professional, bis zu 3 Räder), orig.verpackt, für gängige Pkw, 25,-; Tel. 0177- 2855228

Markenki.-Räder, 12-20 Z., v. 30,- bis 85,- €, Pucky u. Kettler-3-Rad, je € 30,-, Pucky-Roller 10 + 12 ", je € 35,-/45,-, Römer-Fahrr.-Sitze, 30,- + 40,- €, Da.-Fahrr., 28 ", Tiefeinst., o. Schaltung, 75,-, Tel. 06103 / 6 35 65

Ketteler Hantelbank, rot/schwarz mit allen Funktionen + Langhantel u. Kurzhantel, mit Gewichten, 100,- €, Bauchtrainer und Ketteler Rudergerät, 25,-€ Tel. 069/861823

Geselliger Männerkegelclub aus Egelsbach/Langen/Sprendlingen, +/- 60 J., 1 x wöchtl. Di. 19-22 Uhr sucht neue Mitkegler nach Neu-Isenburg, Mitfahrgelegenheit, Tel. 06103 / 7 49 68 od. 6 23 85

Verkaufe BMX Yosemite, kaum gefahren, matt grün, 120,- €. **Tel. 06071 / 3 17 38**

Pflanzen/ Gartenbedarf

Balkenmäher mit Selbstantrieb Typ: FARMER 710, 250.- VB Tel.: 0160 - 718 07 90

1 Bank, 2 Stühle, 1 mass. Tisch, weiß lackiert, VB 40.- €. Tel.: 0162 - 904 78 19

Tiermarkt

Kater 1J. s/w, Katzen 3J. s/w + rotbr.-get. schmusig+anhängl. gg. Schutzgeb. Tiersch. T. 06108/708555

5 Nestjunge Wellensittiche auch einzeln zu verk. Tel. 06108 / 6 64 93

Junge afrik. Riesenschnecken (Achat) zu verk., Stk. € 5,-, Tel. 06182 / 53 85

Zwergkaninchen, ca. 18 Monate alt, zwei Weibchen, ein kastriertes Männchen, umständehalber abzugeben, ggf. mit Stall. Abholung in Hainburg. Tel. 0177/ 2 45 61 08

3 Maine Coon Kitten, entwurmt, geimpft, mit Papieren, suchen liebevollen Dosenöffner, Preis VB a 500€ **2 erwachsene Katzen** suchen ebenfalls ein Zuhause 069/82378438

Flat Coated Retriever Welpen in dunkel- braun zu Ostern abzugeben. Tel: 09265/ 91 49 64

Hunde, Katzen und Nager warten auf ein neues Zuhause., **Tierschutzverein Schnuppy & Co. e.V.** Tel.: 069 - 24704695 **www.tsv-schnuppy.de**

Kaufgesuche

Privatsammler sucht alte Brauereikrüge, Reservistenkrüge und Zunftkrüge, Tel.: 06108/796361

Privatsammler kauft alles, v. ehem. Militär, 1. und 2. Weltkrieg, Orden, Abzeichen, Urkunden, Foto´s, Fotoalben, Papiere und Uniformteile, u.s.w. **Tel: 069 - 624895**

Kinderfahrrad, für 9 jährigen Jungen gesucht, gut erhalten Tel. 06106/3142

Privatsammler kauft Herren Armband- u.**Taschenuhren,** alle Marken, auch defekt. ☎ 06103 - 67434

Kaufe ständig Geräte, Werkzeuge aller Art. ☎ 06181-6685267

Suche Kleinkramm, Werkzeug, alles mögliche aus Haushaltaufl. Günstig. Tel. 0177-8660728

Modellbauer/Sammelgemeinschaft sucht zur Erweiterung Modelleisenbahnen und Zubehör,gerne auch ganze Bahnen.Tel.0163/ 2 55 31 36

Kaufe Möbel von Knoll, Kill, Herman Miller, Vitra, Cassina, De Sede, Cor, Behr, Fritz Hansen, Vitsoe, Ligne Roset, ...sowie andere Klassiker aus den 50er bis 80er Jahren. Auch im restaurierungsbedürftigen Zustand. ☎ **0178 1408534**

Kaufe dänische Möbel aus Teak und Palisander. Stühle, Sessel, Sofas, Sideboards, Regale ... sowie andere Klassiker aus den 50er bis 80er Jahren. Auch im restaurierungsbedürftigen Zustand. ☎ **0178 1408534**

Privat-Militärhistoriker su. Militaria und Patriotika bis 1945! Fotos, Orden, Abz., Urk., Dolche, Unif., Militärspielz., Briefmarken usw.-zahle TOP Preise! 01739889454

SUCHE ANTIKE U. NOSTALG. BÜCHER, ALTE ANSICHTSKARTEN, MÜNZEN, PORZELLAN, BESTECKE, GLÄSER, BILDER SOWIE ALLES ALTE U. NOSTALGISCHE, AUCH GANZE NACHLÄSSE USW. ZAHLE BAR, TEL. 06074 / 46 201

Privatsammler: Zahle 250,- € pro dt. Uniformjacke bis 1945. Suche auch Orden, Tarnsachen, Militärfotos+ -bücher, Mützen, Ausrüstungsgegenst., Helme. 06104/ 6894424

Su Ansichtskarten vor 1960, Briefmarken, Münzen, Militärfotos und Orden Von priv. ☎ 06150/82465

Privatsammler sucht Schallplatten, 50-er bis 70-er Jahre, aus Rock, Beat, Soul u. Jazz, auch ganze SammlungenTel: 0176 - 23980085

Suche Antike: Möbel, Uhren, Meißen, Rosenthal, Silber, Gemälde, Bierkrüge, Bücher, Fotoapparate, sowie Kunstgegenstände, von privat T. 06108 - 825485

Privatsammler:Kaufe alte Gemälde, alte Figuren, alten Schmuck, Rahmen, auch ganze Nachlässe, Tel. 0170 / 5 41 99 72

Münzen: Kaufe Sammlungen u. Nachlässe aller Gebiete, u. a. Taler, Deutsches Reich, DDR, USA ab 1995, Rumänien ab 1993, Polen ab 1993, UdSSR, China, Palladiummünzen, Motive und MDM-Ware: Olympiade, WWF, Jahr d. Kindes, 500 J. Amerika. u. a. Jörg Zimmermann ☏ 06182/826433

Achtung: In welchem Keller oder Dachboden schlummert eine **Eisenbahn? Privat-Sammler kauft Eisenbahnen,** auch Ankauf, Abbau und Abholung kompletter Eisenbahnplatten. **Tel. Mühlheim 06108 / 6 94 10**

Orden, Uniformen, Mützen, Helme, Krüge, Postkarten, Urkunden, Spielzeug und sonstiges aus NS-Weimarer- u. Kaiserzeit, **v. Privatsammler ges.,** Tel. 06102 / 5 31 39

Verschiedenes

Suche Hilfe für kl. handwerkliche Tätigkeite in meiner Whg. in OF. Wer hilft mir günstig. Chiffre 3207

Schrebergarten in OF, ca. 500 m², Strom- u. Wasseranschluss, wegen Umzug abzug.,Tel. 0177/6267608

Hobby-Mixed-Basketball-Gruppe, 20-55 J. sucht Mitspieler, Astrid-Lindgren-Schule Dietzenbach, dienstags, 20 Uhr. Für Rückfragen: Tel. 06074 / 49 24 41

Suche kl. Garten in Habitzheim o. Umgebung zu mieten. Für Freizeitgestaltung. Tel. 06162 / 91 57 72

Suche Frauen/Männer zur Gründung einer Selbsthilfegruppe für Angst/ Depression im Raum Rodgau-Seligen stadt. Tel. 015773428526

Alleinunterhalter ☎ 06103/ 44557

HERBALIFE -selbständige Beraterin >>ShapeWorks<< ☎ **06104 / 56 61**

Unterricht

Mathe ist gar nicht sooo schwer...! Student, 23J.,, gibt Mathe-Nachhilfe in Heusenstamm. Tel.: 06104-4058794 od. 0178-1497820

Gitarren- u. Bassunterricht, auch E-Gitarre, für Anfänger u. Fortgeschrittene, kostenlose Probestunde ☎06074-24213

Gebe Nachhilfe und Hausaufgabenhilfe bis Klasse 9 ☎ 0177-3371166

Ferien-Crashkurs English von Lehramtstudentin vom 6.4. - 9.4. Infos: crashkursenglish@gmx.de O. ab 30.4. unter Tel. 0177 / 7790401

Stellenangebote

Arbeiten auf Ölbohrinseln, gute Bezahlung Tel. 0421 / 24 49 363

Putzhilfe nach Seligenstadt gesucht, 3 Std. pro Woche. Tel. 06182/28367

Suche Babysitter o. Tagesmutter 3-4 x wöchentlich. in Rodgau Tel. 06106-6397888

Reinigungskraft für Treppenhaus und Keller in gepfl. Haus in Obertshausen-Hausen ges., ca. 3 Std. pro Woche, selbständige Unternehmer bevorzugt, Hausverwaltung M. Fornauf, Tel. 06104-45384

weiblich, attraktiv, aufgeschlossen!
Lust mit Erotik viel Geld zu verdienen?
Die Rodgau-Ladies suchen Verstärkung!
18 – 51 J. Info: 01 71 / 1 76 10 15

Junge Frau sucht putz und bügelstelle in Rodgau,15205614802

Für Direktvertrieb von Obst suchen wir **Verkäufer/innen** auch rüstige **Rentner/innen.** Anrufe erbeten von 8 bis 19 Uhr: Tel. 0163 / 7 51 61 94

Kfm. nebenberufl. Tätigkeit su. junge Mitarbeiter/In, KFZ. Tel. 0611/44575180208

Su. Putzhilfe für Privathaushalt 1 x wö., in OF/Stadt Chiffre KA 0529

ARWA Personaldienstleistungen

Datenmodellbetreuer (Personal) m/w für den Flughafen Ffm.

Wir suchen 2 Datenmodellbetreuer (Personal) m/w in Vollzeit für den Flughafen Frankfurt.

Anforderungen:
- Kenntnisse in DP Expert
- Erfahrung als Datenmodellbetreuer
- erste Tätigkeiten im Personalbereich
- Kenntnisse in der Personaldisposition und im Arbeitsrecht

Wir bieten:
- Einstieg am Flughafen Frankfurt
- Übernahme nach 6 Monaten
- interessantes Gehalt

Haben wir Ihr Interesse geweckt? Dann bewerben Sie sich!

ARWA Personaldienstleistungen GmbH
Frankfurter Straße 1 · 63065 Offenbach
Seit 30 Jahren erfolgreiche Personalarbeit!

z. Hd. Frau Pfaff
Telefon 0 69 / 80 90 86-0
offenbach@arwa.de

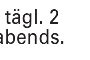

Hauswart für Wohnanlage/Langen gesucht: Aufsicht Kinder/Jugendl., Einhaltung Hausordnung, Durchsetzung Ruhezeiten, tägl. 2 Std. 7 Tage/Woche, insb. abends. Tel.: 06104 - 92 16 15.

Italienisches Restaurant in Heusenstamm sucht ab sofort eine Spülkraft. ☎0157/87350580

1 Akquisitionskraft / Vertriebsassistent/-in auf 400,- Euro Basis für Kundengewinnung und -betreuung am Telefon für unser Büro gesucht. **HICK PM GmbH,**63065 Offenbach, Marktplatz 1,Tel.: 069/800777-15 Ansprechpartnerin Frau Hick

Größter Holzfachmarkt Süddeutschlands sucht!
Motivierte Mitarbeiter m/w für den Standort Obertshausen: **Call-Center-Agent** für Telefonverkauf und Kundenbetreuung, **Webdesigner** zur Pflege unseres Webshops und einen **Online-Redakteur**. Bewerbungsunterlagen per E-mail an Hr. Sopala: sopala@holzlandbecker.de

Tagesmutter für 2 Mädchen (10 +7 J.) werktags ab 14:30 Uhr in Dietzenbach ges. C. Wehner☎ 0174- 304 67 68 oder: **ch-wehner@web.de**

Alteingesess. Pflegedienst sucht examiniertes Pflegepersonal in Teilzeit (13,5 Tg.) hoher Verdienst. ☎ 0172 - 68 60 183

Kassierer/in, auf € 800,- Basis, 20 Std./Woche, mind. 3 Jahre Berufserfahrung als Kassierer/in!!!, EDV-Kenntnisse, stresserprobt, überwiegend nachmittags, bitte schriftlich bewerben. **HolzLand Becker, Frau Gündling, Albrecht-Dürer-Str. 25, 63179 Obertshausen**

Italienisches Restaurant in Heusenstamm su. ab sof einen erfahrenen Koch. ☎0157/87350580

Pflegedienst sucht Krankenpfleger/In od. Pflegehelfer/In, selbstständig, in Vz. und Tz. Sehr gute Deutschkenntnisse erforderlich. Tel.: 069 - 811156 **Mo. - Fr. von 10.00-12.30 und 14.00-17.00 Uhr**

Stellengesuche

Gelernter Fliesenleger su. Arbeit Tel. 01520 / 8 32 34 81

Zwei nette Mädels, mitte 20, mit Führerschein, suchen privat Menschen zum Pflegen. Jahrelang haben wir Privat als Pflegehelferinnen gemeinsam gearbeitet. Bei Interesse bitte Melden unter der Telefonnr.: 0178-4663214 Frau Güttler.

Kosmetikerin m. langj. Berufserf., sucht Teilzeitjob - bin flexibel, teamorient. u. kompetent m. g. Depotkennt, (gerne auch branchenfremd) Tel. 01511 / 2 40 63 33

Su. Putzstellein Artztpraxis, Büro Tel. 06074 / 48 54 96

Frau aus Tschechien su. Stelle als Haushälterin o. Pflegerin 24 Std. tägl. Tel.: 06108/701111

Gärtner sucht sämtliche Arbeit (Baumschnitt, Rasen, Zaun) auf 400,- Basis, Tel. 0163 / 3 50 84 29

Sicherheitsmitarb., 53 J., Sachkunde IHK, sucht anspruchsvolle Tätigkeit im Security Bereich, Zusch. u. 3203

Bürokauffrau, 49J. über 32J. Berufs.Erf. sucht neuen Wirkungskreis HT/ TZ ..., evtl. komb. Büro/Verkauf..., Raum Hainburg +/- 10 km. E-Mail: Heinrichs701@t-online.de

Frau mir kaufm.Ausbild.und Verkaufserfahrung (Beratung, Kasse, Warenwirtschaft) sucht Stelle. 01771762233

Seniorenbetreuung. Ich bin ein freundlicher, gedudiger und einfühlsamer Mensch, erledige ihre täglichen Einkäufe und bin mobil. Tel. 0163/1308333

24-Std.-Betreuung im eigenen Zuhause durch Pflegeperson aus Polen, wir sind zuverlässig und kompentent. Tel. 06103 / 8 07 02 71 od. 0177-4686675

Suche Anstellung als Fahrer bis 7,5 t in Teil- oder Vollzeit. Zusch. u 3200

Suche alle Gartenarbeiten, Bäume fällen etc. Tel. 0178 / 8 22 29 89

Nebenbeschäftigung

Fliesen-Laminat-Maler-Trockenbau- uvm. Sauber, schnell u. preiswert privat u. Geschäftlich Tel. 06106/6395832 & 0177/7362812

Pflege u. Haushaltshilfe Di/ Do/ Sa/So von 17-21 nach OF Nähe Hbf ges. Tel. 0178 /17953 75 ab 13 Uhr

Wer braucht Hilfe ? Rentner verputzt, streicht, mauert u.v.m., Tel. 0157 / 79 72 94 29

Fliesenlegermeister und Malermeister mit langjährigen erfahrung su. Nebenjob Tel. 015783570423

Rentner sucht Nebenbeschäftigung als Maler, Fliesen, Laminat Tapezierer, T. 069/40032238 o 0173/4539978

Schreinermeister sucht Arbeit, Raum F/OF, Tel. 0176 / 27 47 11 30

Allroundtalent gesucht für Lieferung (KL 3)/Montage (evtl. Reparaturen) von Elektrogroßgeräten auf € 400 Basis od. Rechnung. **Elektro Kohl Tel. 06074-98657**

Helfer in Neu-Isenburg ges. für Gartenpflege und kl. Reparaturen in und am Haus. Ca. 4-5 Std/ Wo., (priv.)Tel. 06102/27352

Hilfe im Pferdestall (Ausmisten) gesucht. Tägl. ca. 1 Std. in Dreieich. Bezahlung VHS. 0172-4723554.

Fliesenleger (Verbund/Platten/Verputzen) Abriß u. Tapezieren sucht Arbeit in Festanstell., 0163-2728722

Maler-Tapezieren-Verputz-Laminat-Fliesen, Trockenbau, schnell/preisw. 0172 /1470018 + 06074 / 3013758

Haushaltshilfe von Familie aus Sprendlingen für 4 Std./ Woche gesucht. Minijob oder Gewerbe-schein.Bei Interesse mailen Sie bitte an familie.dreieich@gmx.de.

Su. Nebenbeschäftigung als 2. Job auf 400,-€ von 17-21 Uhr + am Wochenende Fskl 2 und Gabelstablerschein vorhanden Tel 0179/8492323 od. 069-74734275

Mann su. Arbeit: streichen, tapezieren, Laminat, Fertigparkett verl. auch Gartenarbeit ☎01577-2147769

Maler/Raumausstatter 20jähr.Berufserfahrung+Fliesenleger suchen Arbeit 0171/ 1 19 64 47

1A Küchen- und Möbelmontagen von privat, langjährige Erfahrung und preisgünstig 0172/ 4 42 51 07

Fliesenleger und Renovierungsprofi mit 30-jähr. Berufserfahrung sucht Arbeit, 069-89994979 oder 0177 / 77 45 018

Geschäftliches

REPARATUREN VON HAUSHALTSGERÄTEN
schnell und preiswert
ELEKTRO Fischer
Weiskircher Str. 21-23 · Rodgau-Jügesheim
Tel. (0 61 06) 1 59 61 · fischer@kuechen.de

Probleme mit Ihrem PC oder Notebook ? Ich helfe Ihnen - schnell und zuverlässig - 06103/ 7 06 91 33

Baumpflege - Fällung
Prof. Ausführung - Komplettservice
G. Lorenz, OF-Bieber 069/58808676

GOLDANKAUF
Sofort Bargeld

Goldschmuck	Uhren	Silber
Brillantschmuck	Rolex, Cartier	Bestecke
Ringe, Ketten	IWC, Omega	Schmuck
Armbänder	Golduhren, usw.	Tafelsilber
Zahngold	Taschenuhren	Silberwaren

MÜNZEN • UHREN — ERBSCHMUCK
Goldhaus - Obertshausen
- Partner von Heraeus -
Heusenstammer Straße 1-3 • Obertshausen • Nähe S-Bahn
Mo.– Fr. 10.00 – 13.00 + 15.00 – 18.00 Uhr, Mi.+ Sa. 10.00 – 13.00 Uhr
P im Hof www.goldhaus.net P im Hof
0 61 04 – 95 31 31 5

Willi su. 5-15 Personen die ernsthaft wollen: Mehr Geld verdienen wie ihr Chef! Tel. 06154 / 81 02 72

Schrott- u. Alt-Autos holt ab: Winterstein ☎ 06102 - 39093

Nähmaschinen-Inspektion
schon für € **29,-**
Nähmaschinen Enders Frankfurter Str. 29, OF Telefon 069 / 81 45 80

Bekanntschaften

KAUFE ALTE GEIGEN CELLO BRATSCHE KONTRABASS AUCH DEFEKT KOMME SOFORT ZAHLE BAR.06051-9179739

Suche nette Freundinnen im Rm. Of. für Freizeitgestaltung, bin 49 J. Tel.: 0175 - 497 37 58

Ehep. 54/65 naturverb., gesellig, sucht Freundsch. mit Gleichges. zwecks gemeins. Unternehmungen Tel. 0157-74079707

Alleinstehende, einsame Sie, 42 J. su. nette Freundin zum Reden, Shoppen, Ausgehen. Bin nett, lustig, verständnisvoll u. hilfsbereit Tel. 0151-54081266

ER, 28 attr., athletisch, intelligent und humorvoll sucht Sie, gern auch mollig zum Ausgehen Tel. 0176-77156920

Ehepaar 60 + würde gern mit Gleichgesinnten radfahren, wandern u. kulturelle Veranstaltungen besuchen. Chiffre KA 0521

Sie sucht Ihn

Suche den humorvollen, alltagstauglichen Mann, zw. 50 u.60 J. Bin Mitte 50 und möchte meine Freizeit nicht mehr alleine verbringen. Chifrre KA 0531

Sie, 43, noch geb., sucht keine Affäre sondern einen liebevollen humorvollen Mann mit viel verständnis Tel. 0176 / 51 51 03 46

Helga Anf. 60, jugendl. Witwe, gute Figur zärtlich, häuslich u. natürlich. Sehne mich nach liebev. Mann. **Tel. 06102-733055** Sen.-Verm.

Attrakt. SIE, 56/160, schlk, sucht IHN, NR, für gem. Unternehmungen, reisen, Konzerte. BmB. Chiffre 3208

Hallo Fremder aus Rodgau! So nah in meiner Seele, ich bin soweit. Melde dich! Tel.: 0157-87386720

Symp. Sie, 66/160, schlank, möchte gerne mobilen, symp., ehrlichen Partner kennenlernen bis 79 Jahre (175-180), im Raum OF-Land, der auch gerne tanzt. Chiffre 3205

Pauli, 63 J., 1,65 gr., attrakt. Witwe, kein Omatyp, sucht ebensol. Herrn bis 70 J. zur Freizeitgestgaltung im Raum Dreieich u. Umgebung. Chiffre W 818

Nigerianerin, 23 J., 1,64, sucht netten Herrn 30-50 J., Englische Sprache gut, Deutsche Sprache weniger. Zusch. m. Bild u. 3202

Er sucht Sie

Karl Anf. 70, Jurist, gutsit. gebild. Mann, vital u. humorvoll. Mag Reisen, Musik u. Natur. Suche nette Dame ☎ **06102-733055** Sen.-Verm.

Er, 67/180 (Hobby Camping, Filme, Lesen) sucht nette Partnerin zur Freizeitgestaltung.Zusch. u. 3210

Er, 30 J., 1,70 m, möchte türkisch sprechende Frau, 24 - 38 J. kennenlernen Tel. 01578/1808218

Charmanter Widder, 43, ,1,70, 71 kg, mit Lust am Leben, sucht für das spannende Abenteuer Leben warmherzige Gefährtin, mit Power, Charme, Herz und Leidenschaft. Tel: 0173 - 7790573

Netter Er, 52 J., sucht nette Sie für Freizeit usw. Bei Sympathie auch mehr. Chiffre W 819

Tierfreund Anfang 60, 1,70 m, gutes Ein- u. Auskommen su. nette, liebe Lebensgefährtin für die nächsten 20 Jahre. Chiffre KA 0522

Mittefünfziger,1,80/84 kg mit Zweit-Domizil am Meer, gut vorzeigbar u. ohne Altlasten, sucht gleichermaßen naturverbundene, sportliche Sie mit Niveau u. Esprit. Foto angenehm. **Zuschriften unter Chiffre KA 0532**

Zu verschenken oder unter 25.-

In dieser Rubrik werden private Kleinanzeigen veröffentlicht. 4 Zeilen Text kosten € 2,50, jede weitere ZeileText €1,50. Die Anzeigen erscheinen für 6 Wochen im Internet unter: www.rheinmain.markt.de

FM/AM-Receiver „Rank Arena T 3200" (an Bastler) zu verschenken, Tel. 0177 / 2 85 52 28

Dickes Schafsfell, ca. 100 x 75 cm (dunkelbraun), 15,- €. Tel. 06074 / 2 85 52

2 Jugendbetten, Kiefer, 90x2m mit Lattenrost. € **20,-. Tel. 06073/62520**

Bodentrainerroller, neu € 20,-, Ki-Laufrad gut erh. 10,-, Standfahrrrad 20,-, Eckbank m. Tisch (schwarz) 25,-, Stehlmape (vase mit Schirm 20,-, Kinderroller klappbar, 3x je 20,-. (neu) Tel. 069 / 86 14 94

DVD Recorder + Videorekorder Kombi Rekorderteil defekt DVD-Funktion OK Philips ca. 5 Jahre alt FB 25,- € Bastler Tel. 06106 / 6 17 22

Bad Schränkchen, Front grün stehend B36/T35/H82, Untersch. B65/T34/H58 häng. B35/T34/H45 Albert Spiegelschr. m Bel.Tel. 06103 / 3 57 65

1 Schubkarre, € 12,-, Haushaltsleiter, € 7,-, Streuwagen, € 5,-, Tel. 06103 / 7 26 30

Verkaufe div. Hemden/Blusen (40/42) und Damen Hosenanzüge (40/42) a 10,- bzw. 25,- € Tel. 06108 / 7 54 45

Ki. Nähmaschine m. Batterien 15,- €, div. Ki.spiele 10,- €, Kiste Ki.Kleidung ca. 40T. 25,- € Tel. 06182 / 6 74 44

Polsterliege mit Bettkasten, Federkern, br./beige Vel., 50-er J.; Stehlampe, Messing m. Onyxfuß, je 25,- €, Tel. 06104 / 6 39 14

Privileg Unterbau Gefrierschrank, 1,25x55x55, 15,- € Tel. 06074/9176845

Flohmarktkisten 5,-, Osterschmuck ab 0,50, Staubsauger 15, Schulranzen 20, Tennisschläger 10,-, Schallpl. ab 1,-, T. 069 / 84 25 52

Tennisschuhe In/Outdoor, Gr. 35 - 37, je 1 Saison getragen, je 10,-, Wanderstiefel, Gr. 6 1/2, Mephisto u. Mendl, je 20,- Tel. 06074/847171

Opel Alu-Felgen, Gr. 6J14, Bowlingkugel metallic., 25,- Tel. 0152/29274971

4 Clubsessel a 10,- Tel. 06074/67533

Glyzine, Flieder, Pfirsich, € 12,50, Moosrosenstr., Hibiskus, Kirschlorb., je € 8,-, Korkenzieherhaselnusszw., € 4,- b. 7,-, T. 06103/635 65

Krimis Edgar Wallace, St. 1,- €, Ansichtskarten farbig, unbeschriftet, St. 0,07 € Tel. . 06102/53235

Musikanlage Roadstar, Kasst Player, Radio & Plattenspieler m. 2 Boxen 25.- TELEFONBANK Holz Antiklook 80X60X40 25.- 06103-52713

Laubsauger GrizzlyLSG2300,neuw.saugt,bläst,hexelt, 20,00 Euro,Tel:0177-4615864

1 Puky Roller, 1 gr. Roller,1 Ki-Fahrrad 16`` je 20 €VB 06071-497704

Esszimmer-Gruppe, Tisch rund- ausziehbar auf 160 cm, 4 Stühle mit Polsterung, s.gt.Zust., je Teil 25,--Euro, Tel.06104/ 6 29 92

Kodak Kleinbild Farbfilme 200/36er 16 St. Fuji Advanced Farbbilder Film 400/25er 8 St.Ilford S/W FP4 125/36 2 St. je 1.- 06103-52713

Briefmarkensammlung 1991-2005 Ungestempelt St. ab 0.50 Numerierungsstempel 25.- Einbein-Fotostativ 10.- 06103-52713

Flohmarkt Ware: Kartonvoll Foto zubehör ca 100 St. 25.- Kartonvoll Kinderbücher & Spielzeug ca. 100 St. 25.- 06103-52713

Garten / Hof Zaun Jägerholz 11m. Lang & 1m. Breit je Meter 25.- Dachziegel Bieberschwanz ca 100 St je 1.-06103-52713

Wohnzimmerschrank, sehr guter Zustand, in Nussbaum, 3,40 m breit, 2,15 m hoch, an Selbstabholer zu verschenken. 0160/ 3 51 06 02

Super Nintendo Spiel: Super Mario World 20.-Schulranz Scout 4 Tlg. guterhalten 25.-Kindergartenrücksack Babyborn 10.- 06103-52713

Sitzgruppe Eckbank Weißes Kunstofholz, blaue Polster 160X120m. ausziehbare Tisch u. 2 Stühle 6 Tlg, je 25.- 06103-52713

Küchenstühle (2x) aus Buche für Arbeitsplattenhöhe/Theke je 10,00 €zu verkaufen Tel.069-37301622 ab 17 Uhr

Dunstabzugshaube mit Esse aus Edelstahl (sehr gut erhalten und gepflegt) für 25,00 €zu verkaufen Tel.069-37301622 ab 17 Uhr

Kommode, Spiegel, Lampe, TV-Tisch,Couchtisch 80x130, je 25,-€. Tel: 06104 / 79394

Big John Traktor mit Frontschaufel und Anhänger + Zubehör, 18,- €, Tel. 06106 / 64 91 95

Monitor Compaq 17" Trinitronröhre, 10.-, Tel.: 06103 - 68834 oder 0173 - 3103139

2x25 m Telefonkabel, neu, pro Meter .-50 Cent, Tel. 06074 / 9 17 68 45

Viele Umzugskartons, groß, Stck. € 1,50, Tel. 06074 / 9 17 68 45

1 Klappbett (Besuchsbett) 25,- €
1 Sessel (grün) 25,- € neuwertig
1 Bügelbrett (neu) 15,- € zu verkaufen Tel. 06074 / 9 35 23

PUKY Roller zu verkaufen. VHB 20,- Euro. Tel.: 0170/ 7 19 54 38

Couch 3sitzer und 2sitzer Microfaser braun gut erhalten für Selbstabholer je 25 €06071/ 6 27 18 (Eppertshausen)

Damen-Jeans von CECIL und s.Oliver in Weite 36 (Gr. 44/46) für 8-10 €zu verkaufen. Tel.: 0163/ 7 34 97 44 ab 17 Uhr.

Umzugs- und Faltkartons, neuwertig, 3 versch. Größen ab 0,90 €abzug. Tel.: 0176 / 96171934

Kinderlaufställchen, Laufgitter, 1x1m, Hartholz, naturlasiert, orig. verp., 12.- €. ☎ 0176-28366348

Werk- u. Spanntisch „Powerfix", neu, (höhenverstellb., klappb. bis 80 kg, 60 cm br.), 10,-. **Nähmaschine** „Privileg Super Nutzstich", mit Hülle, voll funktionsfähig., 10,-; Tel. 06074-28552.

VHS-Kassetten mit Aufbewahrungsbox €10,-, 06108/792614

MEGA in Sachen Kleinanzeigen

Mit nur einem Auftrag in 22 Zeitungen und im Internet

rheinmain.markt.de
Der Marktplatz für Deutschland.

Markt.de ist eines der größten und meistbesuchten Internetportale für Kleinanzeigen in Deutschland.
Unser Service für Sie:
Ohne zusätzliche Kosten übernehmen wir die Veröffentlichung Ihrer Anzeige in rheinmain.markt.de für den Zeitraum von 6 Wochen.

StadtPost

Über unsere 16 Wochenblätter in der Wochenmitte erreicht Ihre Anzeige mit einer Auflage von über 300.000 Exemplaren alle Haushalte in Stadt und Kreis Offenbach, im Süd-Osten von Frankfurt und in der Region Dieburg.

Dienstags in der MegaMarkt x-tra Beilage der Offenbach-Post und donnerstags im Dieburger Anzeiger und Groß-Zimmerner Lokal-Anzeiger. KFZ- und Immobilienanzeigen erscheinen zusätzlich am Samstag.

Langener Zeitung · Hanau Post · Offenbach-Post
MEDIENGRUPPE OFFENBACH-POST
www.op-online.de

RheinMain EXTRA TIPP

Mit einem Aufpreis von nur 3,- € (bis 4 Zeilen) erhöhen Sie die Erfolgschance für Ihre Anzeige mit 250.000 Exemplaren im Extra-Tipp am Sonntag.

Private Kleinanzeige

All-Inclusive-Preis*: 9,50 €

MEGA MARKT

rheinmain.markt.de
Der Marktplatz für Deutschland.

*Preis bis 3 Zeilen
Ihre Anzeige erscheint: Dienstags in der Offenbach-Post und donnerstags im Dieburger Anzeiger und Groß-Zimmerner Lokal-Anzeiger, jeweils in der MegaMarkt x-tra Beilage. Mittwochs/donnerstags in allen unseren Wochenblättern und im Internet unter www.rheinmain.markt.de

Bestellschein für eine private Kleinanzeige

bis 3 Zeilen 9,50 €, jede weitere Zeile 1,50 €

Langener Zeitung · Hanau Post · Offenbach-Post
MEDIENGRUPPE OFFENBACH-POST
www.op-online.de
StadtPost
rheinmain.markt.de

Bitte lesbar ausfüllen. Pro Zeile 29 Satzzeichen mit Wortzwischenräumen.
Für Chiffre-Anzeigen: ☐ Abholung der Zuschriften (+ 3,- €)
☐ Zusendung der Zuschriften (+ 6,- €)
Der Rechnungsbetrag wird abgebucht.

Nicht vergessen:
☐ Zusätzliches Erscheinen im Extra-Tipp: bis 4 Zeilen 3,- €, jede weitere Zeile 1,- €
RheinMain EXTRA TIPP

Name · Vorname · Datum · Unterschrift

PLZ / Ort · Straße / Haus-Nr. · Telefon · E-Mail

Bank · Bankleitzahl · Kontonummer

Ab sofort auch inklusive immowelt.de Genau meine Welt

Private Immobilienanzeige

All-Inclusive-Preis*: 16,50 €

MEGA Immobilien MARKT

rheinmain.immowelt
www.rheinmain.immowelt.de

*Preis bis 3 Zeilen
Ihre Anzeige erscheint: Dienstags in der Offenbach-Post und donnerstags im Dieburger Anzeiger und Groß-Zimmerner Lokal-Anzeiger. jeweils in der MegaMarkt x-tra Beilage. Samstags in der Offenbach-Post und im Dieburger Anzeiger und Groß-Zimmerner Lokal-Anzeiger. Mittwochs/donnerstags in allen unseren Wochenblättern und ab sofort auch im Internet unter www.rheinmain.markt.de und in der Immowelt.

Bestellschein für eine private Immobilienanzeige

bis 3 Zeilen 16,50 €, jede weitere Zeile 2,50 €

Langener Zeitung · Hanau Post · Offenbach-Post
MEDIENGRUPPE OFFENBACH-POST
www.op-online.de
StadtPost
rheinmain.markt.de

Bitte lesbar ausfüllen. Pro Zeile 29 Satzzeichen mit Wortzwischenräumen.
Für Chiffre-Anzeigen: ☐ Abholung der Zuschriften (+ 3,- €)
☐ Zusendung der Zuschriften (+ 6,- €)
Der Rechnungsbetrag wird abgebucht.

Nicht vergessen:
☐ Zusätzliches Erscheinen im Extra-Tipp: bis 4 Zeilen 3,- €, jede weitere Zeile 1,- €
RheinMain EXTRA TIPP

Name · Vorname · Datum · Unterschrift

PLZ / Ort · Straße / Haus-Nr. · Telefon · E-Mail

Bank · Bankleitzahl · Kontonummer

Private Automobilanzeige

All-Inclusive-Preis*: 2,50 €

MEGA Automobil MARKT

rheinmain.autoanzeigen
www.rheinmain.autoanzeigen.de

*Preis bis 4 Zeilen
Ihre Anzeige erscheint: Dienstags in der Offenbach-Post und donnerstags im Dieburger Anzeiger und Groß-Zimmerner Lokal-Anzeiger jeweils in der MegaMarkt x-tra Beilage. Samstags in der Offenbach-Post und im Dieburger Anzeiger und Groß-Zimmerner Lokal-Anzeiger. Mittwochs/donnerstags in allen unseren Wochenblättern und im Internet unter www.rheinmain.markt.de

Bestellschein für eine private Automobilanzeige

bis 4 Zeilen 2,50 €, jede weitere Zeile 1,50 €

Langener Zeitung · Hanau Post · Offenbach-Post
MEDIENGRUPPE OFFENBACH-POST
www.op-online.de
StadtPost
rheinmain.markt.de

Bitte lesbar ausfüllen. Pro Zeile 29 Satzzeichen mit Wortzwischenräumen.
Für Chiffre-Anzeigen: ☐ Abholung der Zuschriften (+ 3,- €)
☐ Zusendung der Zuschriften (+ 6,- €)
Der Rechnungsbetrag wird abgebucht.

Nicht vergessen:
☐ Zusätzliches Erscheinen im Extra-Tipp: bis 4 Zeilen 3,- €, jede weitere Zeile 1,- €
RheinMain EXTRA TIPP

Name · Vorname · Datum · Unterschrift

PLZ / Ort · Straße / Haus-Nr. · Telefon · E-Mail

Bank · Bankleitzahl · Kontonummer

Anzeigenschlusstermine:

Für alle Rubriken: **Montag 13.00 Uhr**
Ihre Anzeige erscheint erstmalig am Dienstag.

Zusätzlich für Immobilien und Automobil:
Donnerstag 13.00 Uhr
Ihre Anzeige erscheint erstmalig am Samstag.

Und so erreichen Sie uns:

Telefon: 069 850088
Telefax: 069 85008397
E-Mail: anzeigen@op-online.de
Internet: www.op-online.de/anzeigen
Per Post: Offenbach-Post, Anzeigen
Postfach 100263, 63002 Offenbach

Über rheinmain.immowelt.de oder rheinmain.motoso.de:
Bei Aufgabe einer Internetanzeige in diesen Portalen haben Sie die Möglichkeit von dort aus zu ermäßigten Preisen auch in unseren Zeitungen zu inserieren.

Weitere Information über diese Möglichkeit erhalten Sie im Internet.

Objekt der Woche

Schaafheim
Herrliches Einfamilienhaus mit Garten. 4-5 Zi. 135 m² Wfl. ca. 300 m² Grst. Garage,Kamin Bauj. 1992 **Nur 215.000.-€**

Dieburg, Doppelhaushälfte 3 Zi. 8 m² Wfl. mit Hofe u. Nebengebäude, ca. 400 m² Grst. **139.000.-€**

Dieburg, 1 Fam-Haus, ca. 135 m² Wfl. 4 Zi. Garten, Garage, Terrasse Balkon, neuwertige Hzg. **199.000.-€**

NEU Dudenhofen Bauernhaus, 5 Zi, 120 m² Wfl., Scheune, Garten, 627 m² Grdst. **235.000.-€**

Rödermark Schmuckes Endhaus 4 Zi. ruhige Lage, Bj. 95, neue Gas brennwertanlage. **nur 237.000.-€**

Urberach (beste Lage) 2 Häuser ein PREIS. 9 Zi. ca. 213 m² Wohnfl. üb. 600 m² Grdst. (anschauen) **299.900.-€**

ETW´s

Nieder-Roden Tolle kl. Wohnung mit EBK, 26 m². kl Einheit.**29.990.-€**

Groß-Zimmern 2 ZW (Kapitalanlage) 62 m² Wo/Nfl. langfristig an einen Rentner vermietet. **nur 59.000.-€**

Dieburg, 3 Zi. Maisonett im Herzen von Dieburg, 98 m² Wfl. Balkon Neuwertig. Bj. 2005 **189.000.-€**

Münster, Klasse Eigentumswhg. , größer als ein 1 Fam-Haus 4 Zi. 170 m² Wfl. m. Garage, Sauna Terrasse usw. **199.000.-€**

Baugrundstücke

Dieburg 400 m² Sahnebauplatz in ruhiger Lage **99.000.-€**
Eppertshausen Tolles Grundst. 459 m², 1od.2 FH **VB 137.700.-€**

Dieburg Bauträger Grundstück, 1055m², auch teilbar, ideal für Doppel Haus, EFH, MFH,RH. VB **300.675.€**

Bettina Dietz Immobilien GbR
☎ 06073-89113 ivd
Angebote unter:
www.immoprofi-dietz.de

Häuser - Angebote

Mod. 1-FH,gehob.Ausstattung
Hainstadt,ca.331m²Wfl, 592m² Grdst,BJ96, EBK,Alarmanl,Sauna,Garage **559.000**+Prov.
SCHNEIDER ... mehr im Internet www.schneider-immobilienservice.de
Immobilien & Hausverwaltung ☎6182-200318

Ludwigspark Obertshausen

Baubeginn !!!
Ziehen Sie noch dieses Jahr ein.
- Anspruchsvolle Architektur
- Alle Häuser mit Dachterrasse
- Gerade Wände im Dachgeschoss
- Innovatives Heizsystem, u.s.w.

z.B. Reihenhaus ca. 122 m² Wfl. € 250.000,-

Maler- u. Tapeziererarbeiten innen und Bodenbeläge in Eigenleistung

Alleinvertrieb:
Nehrbaß+Lift Immobilien GmbH
Tel. 0 61 96 – 7 77 97 12

Heusenstamm, freist. EFH von privat, 4 Zi., Wfl. 130 m², Nutzfl. 50 m², Grd. 542 m², Garagen, renovierungsbedürftig, 290000 € VHB **T. 0176/38351680**
immowelt ID 2JSZP3L

Premium

OF Rumpenheim
Exclusives Reihenhaus, 6 Zimmer, ca.160 m² Wfl., Ital. Wanddesign, hochwertige Fließen und TOP- Einbauküche. BHW-Immobilien - Premium

Büro Offenbach
069 - 829 76 714
BHW
Der Immobilienmakler der Postbank
www.bhw-immobilien.de/offenbach

!Mühlheim!
TOP-Wohn u.Gewerbeliegenschaft
2- Große Wohnungen ges. 274 m² Wfl. zzgl. Nfl.2-Große Wohnungen ges. 274 m² Wfl. zzgl. Nfl.
1- Ladengesch./Büro mit 140 m²/ 3-Garagen/ 8-Stellpl.
Lager/Produkt. mit 165 m²/GRD.1254 m²/VIELE EXTRAS!
Kaufpreis nur €uro: 470.000 ,--!!
PETERS IMMOBILIEN GMBH,
Büro: 06106/72179, Mobil: 0172/6518714
www.Peters-Immo.de

Münster/Altheim,von Privat großzüg. DHH, ELW möglich, 160 m² Wfl., Fbhzg., 2 Bäder u. Gäste/WC mit TGL, KG u. DG ausgebaut, Terr., Balk., Gart. u.v. mehr. **317.000,--** € **Tel. 0176 / 24 34 04 04**

! LANGEN Innenstadt !
TOP - Wohn. und Geschäftshaus
6-Einheiten ges. Fläche 571m²
zzgl. Nfl. Keller.
KP nur €uro 440.000 ,--
PETERS IMMOBILIEN GMBH,
Büro: 06106/72179, Mobil: 0172/6518714
www.Peters-Immo.de

2-FH-Dietzenbach-Steinberg 1987 in Spitzenlage gebaute, begeistert durch seine 92m² und 77 m² großen Wohnungen, die beide mit 2 Bädern und einem Kaminofen ausgestattet sind. Zum Superpreis von nur € 349.000,- können Sie sofort einziehen!
Buchkamp &Fels Immobilien GmbH, T. 06074/82910
immowelt ID 2JXYD3H

Rodgau-Jügesheim, Doppelhaushälfte in ruhiger Lage, Wohnfläche 210 m², 7 Zi., Kachelofen, Terr. und Garten, Garage/ Stelll., 389 000,- € Öztürk Immobilien, Tel. 069-383148

Immobilienschulden?
Sie haben Probleme mit Ihrer Immobilie und Ihrer Bank?
Sie stehen kurz vor oder schon in der Zwangsversteigerung? Sie wissen nicht, wie es weitergeht? Dann sprechen Sie mit uns! Wir helfen Ihnen, auch bei bereits beantragter Insolvenz.
Keine Vorkasse! Keine Gebühren! Wir arbeiten *nur* auf Erfolgsbasis!
GAY & PARTNER
Krisen- und Insolvenzmanagement bei Immobilien-Schieflagen
(keine Rechts- und Steuerberatung!)
Hotline 069-24182964 - info@gay-partner.com.

Langen: freist. EFH, Bj.58, 140m² Wfl., gr. Grdst. von 612 m², v. priv. 349.000,-€ Tel. 06103-74416

Von Privat in Langen. Schönes und sehr gepflegtes RH in zentraler und absolut ruhiger Lage. Bj. 89, ca 150 m² Wfl, 5 Zi, 2 Bäder, Gäste-WC, Garage. KP €320.000,- Tel. 0160/ 3 12 15 98. Keine Makler.

Seligenstadt
Klein-Welzheim
Spessartstraße 69

Eigentumswohnungen
in traumhafter Lage
mit gehobener Ausstattung
KP ab € 130.500,-- mit 73m²
Besichtigung
Sonntag
15.00 Uhr - 17.00 Uhr
Individuelle Besichtigungstermine jederzeit möglich!
Bozseyovski Bauträger GmbH
Telefon 06074-98246
www.bo-bautraeger.de

Top gepflegtes Einfamilienhaus in Mühlheim-Lämmerspiel, 7 Zi., EBK, Balkon + Terrasse, voll unterkellert, Garage, Tgl.-Bad, ca. 145 m² Wfl., 433 m² Grundstück m. herrlich angelegtem Garten direkt am Waldrand, KP: 319.000,- €. Gleich anrufen.
VVB-Immobilien GmbH, T. 0 61 06 / 66 70 60
immowelt ID 2JUDA3L

Haustausch oder Kauf? Fam. mit gr. Haus, ca. 150m² Wfl. 4 Zi., Kü, Bad, G-WC, Terrasse, Garage, Stellpl., 420m² Grund. Kein Reparaturstau. Möchte sich Verkleinern, sucht deshalb kl. Haus bzw. ETW. Privat ohne Courtage. Bei Inter. Angebote bez. Infos unter Chiffre 3209

Eppertshausen, von privat, 2 FH, Bestlage, 340 m² Wfl., 10 Zi., 3 Bäder, Gäste-WC, Garage, HWR, 574 m² Grdst., renovierungsbed., 335 000,- €,Tel. 06071 / 3 72 40

*** OF - Top saniertes 1-2 FH ***
Hier werden Sie sich ganz bestimmt wohlfühlen! Es erwarten Sie 5 Zi. auf ca. 145 m² Wfl., ca. 535 m² Grundstück und Doppel-Garage für nur Euro 319.000,--
Detlef Czerny Immobilien, T. 06104 / 6 12 53
immowelt ID 2HQ473T

Rödermark
Top gepflegte DHH,
6 Zimmer, ca. 150 qm Wfl.,
240 m² Grund, KP: 232.000,- €
Büro Rödermark
06074 - 7284763
BHW
Der Immobilienmakler der Postbank
www-bhw-immobilien.de/offenbach

Architektenhaus in Rödermark Ober-Roden- Breidert - EFH in begehrter Wohnlage. Erleben Sie 182m² Wfl., individuell aufgeteilt mit großer EBK, Fußbodenheiz, offenem Kamin im Wohn- Essbereich & Wintergarten. Für nur € 398.000,- inkl. Carport!
Buchkamp &Fels Immobilien GmbH, T. 06074/82910
immowelt ID 2J3WP38

Dieburg, freist. EFH von privat, Bj. 1980, Wfl. 170 m², Grdst. 470 m², 5 Zi., Wohnkü., gr. Wohnzi. m. Kamin, 2 Bäder, 1 Dachstu., gr. Keller, Sauna, KFZ-Stellpl., Garage 50 m². 349.000,- €. **Tel. 0170 / 3 42 93 01**

Prov.-frei, OF, Nähe Buchrainweg: Alte Stadtvilla, Grundst. 1048qm, Whfl. 313qm, 550.000,- Tel. 06171/2788696, ab 16 Uhr

Schönes REH am Wald (Nähe A 5/A 661) in Langen, 5 Zi., 386 m² Grund, Stellplatz. 269.000 €, Tel.: 01629770503

Dreieich, 1-2FH, 200m² Wfl., Erweiterungsweg 80m² Nfl., 630 m² Grdst., Garage, KP € 398.000,--
Sönnichsen-Immobilien
☎ 06103 - 31 09 39

Bungalow z. Freundschaftspreis in Babenhausen/Ost. 5 Zi., ca. 160 m² Wfl., Terrasse, Tgl.-Bad, Garage, voll unterkellert, 428 m² Grundstück, Bj. 1971, renovierungsbed., KP: 199.000,- €. Verwirklichen Sie hier Ihren Traum vom eigenen Haus.
VVB-Immobilien GmbH, T. 0 61 06 / 66 70 60
immowelt ID 2JE9A3L

Hainst. von Privat: gepfl. RMH, 4-Zi., EBK, Kamin, Garage, ca. 102m² Wfl., 279m² Gfl., s. guter Zust. 218.000,- € Tel. 06182/ 6 82 83

DIEBURG von privat DHH Bj. 2010, NB Massivhaus, Erstbezug, exklusive Wohnlage, 2 Stellplätze, Wintergarten, offene Küche, Fußbodenheizung, Wärmepumpe, 7 Zi., Wfl. 200 m², Grd. 315 m², Bezug ab Frühjahr/Sommer 2010, 450.000 € VH
Astrid Hiltrop, T. 0151 226 302 82
immowelt ID 2JFAQ36

Mühlheim / Lämmerspiel
Junges RMH, ca. 117 m² Wfl., Stellplatz, EBK. **KP : 229.000,- €**
Büro Offenbach
069 - 82976714
BHW
Der Immobilienmakler der Postbank
www.bhw-immobilien.de/offenbach

Gepflegtes 2-FH in Egelsbach, 8 Zi., 3 Bäder, insges. ca. 220 m² Wfl., voll unterkellert, Grst. 416 m² mit Garten, KP 352.000,- € VB, Provisionsfrei, T. 06150/83169

Haus kaufen:
www.albero-immobilien.de

ERA IMMOBILIEN
www.eradeutschland.de

Für ca. 1.950 €/m²-Wfl. bekommen Sie: 7 Zi., ca. 191m² Wfl., ca. 614m² Grund mit gr. Pool in Waldacker. Keine zusätzl. Prov. ERA/Herth Immobilien, 06103/929450, info@era-rheinmain.de.

Von privat: Sehr schöne DHH in OF - Rumpenheim, 295 m² schönes Grdst, 150 m² Wfl., Kamin, Sauna, 345.000,- € ☎ 01577 - 144 62 48

Rohbaubesichtigung
Rodgau-Jüg., Alter Weg 63c
Wohnen im Grünen - in unverbauter Feldrandlage !!
4 ZW - EG-Souterrain ca. 132m² Wohnfläche , Westterrasse - Garten u. Garage.
4-5 ZW - DG-Spitzboden, ca. 124m² Wfl, Westbalkon u. Stellplatz.
Fertigstellung ca. 30.06.2010
Besichtigung: 28.03.2010, Sonntag 13 - 15 Uhr
Allgemeine. Immobiliengesellschaft mbH 06106 / 639 43 56 oder 0163 / 2173920

Ruh. Wohnen am Naturschutzgebiet Hainst./Hainb., gepfl. RMH, gr. Grdst., Schlafzi., 2 Ki.-Zi., Bad u. G-WC, Hobbyraum + 1 Wohnr. im Sout., Garten m. Koiteich, 235 000,-, kein Makler, ☎ 0152 / 05 22 52 34

ERA IMMOBILIEN
www.eradeutschland.de

Hier kaufen Sie Zukunft!
Energiesparwohnen in Bestlage von Waldacker, 6 Zi., ca. 178m² Wfl., Fotovoltaik-In-Dach, Erdwärme, 440.000 €, 0,00 € Heizkosten, keine zusätzl. Prov. ERA/Herth Immobilien, 06103/929450, info@era-rheinmain.de

DHH im Neubaugebiet von Babenhausen- mit Einlwhg. im Neubaugeb. von BabenhausenBj 1991, 320 qm Grd, 120 qm Wfl, zzgl 30 qm Einliegerwhg. sehr ruhige Lage, 3 Schlafzi, Bad m. Badewanne u Dusche, Gäste-WC, EBK, Kamin, Fliesen u Laminat, 2 Blk, Terrasse u Garten, Garage u 2 Stellpl.Einliegerwhg, 1 Zi, Kü. u Bad ca 30 qm Wfl. provfrei. KP Euro 239.000 Tel 0163-6793158 o.0163-6793157

Rödermark
DHH 5 Zi. ca. 140 m² Wfl.
288 m² Grund, Garage 265.000,- €
Büro Rödermark
06074 - 7284763
BHW
Der Immobilienmakler der Postbank
www.bhw-immobilien.de/offenbach

Einfam.-Haus, Bj. 90, in ruhiger Lage, nähe Oberwiechtach und Schönsee, Grdst. 681 m², Wohnfl. 63 m² erweiderbar, Dachgeschoss ausbaubar, zu verkaufen 168 000,- €, Tel. 09674 / 92 47 46

NUR-NOCH-1 RMH-FREI: OF-RUMPENHEIM-LACHWIESEN: NEUBAU-Massivbau, 126 qm Wfl, KP: € 209.500,-- malerfertig, Terra Finanz GmbH, Tel 06108/608791,

---

Offenbach
modernisiertes Mehrfamilienhaus
5 Whg., 4 Garagen, seriöse Mieter.
KP : 416.000,- €
Büro Offenbach
069 - 82976714
BHW
Der Immobilienmakler der Postbank
www.bhw-immobilien.de/offenbach

Seligenstadt von Privat, freistehendes Einfamilienhaus im Zentrum, 5 Zimmer, Keller teilweise wirtschaftlich nutzbar, Fußbodenheizung auf drei Etagen, Wohnfläche ca. 170 m², Grundstücksfläche 575 m², Bj. 1979, Sachwert ca. 400000,- €, Preis VB. Näheres unter Tel. 0151 / 14 27 89 89

Schickes Schloß, 220 m² Wfl., 1A-Zust., 18.000 m² Grund, Nähe Hamburg, nur 180.000,-
Tel. 0176 / 94 11 42 55

RMH in guter Lage von Dietzenbach, Bj. 1986, renov., 5 großzügige Zi., ca. 154 m² Wfl., Kamin, Grdst. ca. 184 m², 2 Stellpl., ca. 120 m² Garten, KP 239.000,- €, von privat-Tel.: 0157-82610111

Hainburg/Hainstadt von privat
Gr. 1-2 FH, Bj. 60, in ruh. Lage, auf ca.1000 m² Grst. mit altem Baumbestand, 2 Gar., 1 gr. Terrasse, gr. Innenhof m. Kamin, 2 x EBK, offener Kamin im OG, kompl. im engl. Landhausstil möbl., wegen Verkleinerungsabsicht zu verkaufen. Mobiliar kann kompl. od. teilweise. übernommen werden. Chiffre KA 0526

Tierliebhaber 1 FH, 200 m² Wohn-Nutzfl., LK-AB 5 Min. bis A 3, Garten Stall, Pachtland, Öl-Zh, 1999 saniert, Tierhaltung und Gewerbe mögl. VHB 269 000,- € v. priv. Tel.: 0151/56916024

Odenwald 1-2 FH
bei Amorbach, 235 m² Wfl., 524m² Grdst., KP € 260 000,-, von privat, Tel. 0171 / 5 31 09 74

Häuser - Gesuche

Wir suchen zum Kauf
Familie G. (Niedersachsen) sucht 1-FH Hainb/Sel/Mainh
Für Anbieter kostenlos!
SCHNEIDER ... mehr im Internet www.schneider-immobilienservice.de
Immobilien & Hausverwaltung 06182-200318

Langen
gemütliches EFH min. 4 Zimmer, von jungem Ehepaar m. gesicherter Finanzierung gesucht.
Büro Dreieich
06103 - 310 33 70
BHW
Der Immobilienmakler der Postbank
www.bhw-immobilien.de/offenbach

1-Fam.Hs. auch DHH od. RH für Familie aus Bamberg gesucht
TRON Immobilien 06104 929950

Premium

Heusenstamm / Umgebung
Exclusives Ein- Zweifamilienhaus für Unternehmerhaushalt gesucht.
Vorabprüfung durch
BHW Immobilien - Premium.
Büro Offenbach
069 - 829 76 714
BHW
Der Immobilienmakler der Postbank
www.bhw-immobilien.de/offenbach

Nettes Paar sucht Haus/DHH/RH ca. 120 m² in Obertshausen, Hainhausen, Jügesheim, Seligenstadt, Ober-Roden bis 240.000,- € Chiffre 3206

Steuerberater sucht schönes freist. Wohnhaus bis € 550.000,- !
BÜHL Immobilien 06074/27722

Rödermark
Einfamilienhaus ab 100 m² Wfl. für Fernsehjournalist gesucht.
Büro Rödermark
06074 - 7284763
BHW
Der Immobilienmakler der Postbank
www.bhw-immobilien.de/offenbach

Unsere Kunden suchen Ihr Haus!
Wir suchen dringend Wohnhäuser in Heusenstamm, Obertshausen, Rodgau und Umgebung!
Wir freuen uns auf Ihren Anruf!
Sauer Immobilien 06104 - 29 13

Familie M. sucht dringend RH/DHH/1-FH bis € 270.000,-!
BÜHL Immobilien 06074/27722

ERA IMMOBILIEN
www.eradeutschland.de

ENERGIEPASS IN 48 STD!
ERA/Herth Immobilien, 06103/929450., info@era-rheinmain.de

Biotest-Mitarbeiter (4 Pers.) sucht Haus bis € 450.000,-- mit mind. 135m² Wfl. und 5 Zi. im Kreis Offenbach. ☎ **06103 - 73 23 66, www.immo-vonheesen.de**

Sie wollen eine Immobilie VERKAUFEN oder VERMIETEN
Wir suchen für unsere Kunden:
Häuser und Wohnungen
Rufen Sie uns an. **Wir beraten Sie gerne!**
Seit 37 Jahren sind wir erfolgreich tätig nutzen Sie unsere langjährige Erfahrung.
Für Sie als Verkäufer / Vermieter kostenlos.
www.gm-finanz-immobilien.de Müller & Korb
☎ 06182 / 99 33 88 oder 0171 / 692 81 95

25 Jahre Sauer Immobilien - denn unsere Erfahrung ist IHR Vorteil! Wir suchen dringend Wohnhäuser in Heusenstamm, Obertshausen, Rodgau und Umgebung!
Wir freuen uns auf Ihren Anruf!
Sauer Immobilien 06104 - 29 13

Heusenstamm
Selbstständiger Handwerker mit ***gesicherter Finanzierung*** sucht dringend 1 - 2 Fam. Haus auch renovierungsbedürftig.
Büro Offenbach / Rödermark
06074 - 7284763
BHW
Der Immobilienmakler der Postbank
www.bhw-immobilien.de/offenbach

Su. v. priv. Haus in Heusenstamm Rembrücken, Hubertussiedlung zu kaufen Tel. 06104 / 94 77 61 od. 0174-5815504

Wer clever ist... verkauft seine Immobilie über Immobilien
Rufen Sie Herrn Jürgen Kirsten an!
Nutzen Sie unsere fundierten Marktkenntnisse! 069 / 82 36 93 77
Immobilien Offenbach i. A. S-Landesimmobilien GmbH
Tel. 069 / 82 36 93 77
www.s-immobilien-offenbach.de

Su. in Obertshausen von privat 1-3 FH, bis ca. 450.000 € Tel. 0173/6679714

Gesucht: Immobilie mit ca. 4 - 6 WE, vorzugsweise in OF-Bürgel oder Rumpenheim. Keine Maklerangebote. Mobil: 0163/8641699 o. 069/868856, o. E-mail:info@ilbb.de

---

Ihr starker Partner im Kreis Offenbach

Erfahren – Kreativ – Sympathisch

HERMANN IMMOBILIEN
Seit 30 Jahren in Rhein-Main...

Hermann Immobilien GmbH · Hauptstr. 47-49 · 63486 Bruchköbel · Telefon 06181 9780-0 · Telefax 06181 9780-80 · E-Mail info@hermann-immobilien.de · Sie erreichen uns: Montag bis Freitag von 8 bis 20 Uhr · Samstag & Sonntag von 9 bis 18 Uhr

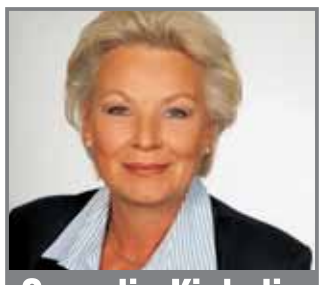

Cornelia Kinkelin
Ich verkaufe Ihre Immobilie! Schnell und zum marktbesten Preis.
☎ 06074 2111487
0174 6244631
Hermann Immobilien GmbH
Auf der Bulau 12 · 63128 Dietzenbach

Dietzenbach
1-FH mit viel Platz!
Das Haus für die große Familie, Bj. 2006, ca. 330 m² Grundst., ca. 220 m² Wohnfl. zzgl. 70 m² Nutzfl., hochw. Ausstattung, offener Kamin, Bäder mit Marmor u. hochw. Sanitäranlagen, große ELW mit separatem Eingang, Garage.
449.000,- EUR
Vereinbaren Sie noch heute einen Besichtigungstermin! Hier müssen Sie zugreifen!

Dietzenbach
Exklusiv Wohnen
Exklusiver Reihenendbungalow mit großer Südwest-Terrasse u. großem Garten. Beste, ruhige Lage angrenzend an das Naturschutzgebiet, Wohnfl. ca. 160 m², Grdst. ca. 700 m² Nutzfl. ca. 90 m². Hochw., Ausstattung, Gar., Stellpl., u.v.m.
430.000,- EUR
Dieses Haus müssen Sie besichtigen - Sie werden begeistert sein!

Nur 3,57% Käufer-Maklerprovision inkl. MwSt.
esprit4.de
Zwei moderne Architektenhäuser mit
2- bis 5-Zimmer NEUBAU-ETWs
» **2 Zimmer Whg.** ca. 55 m² Wohnfläche
» **3 Zimmer Whg.** ca. 82 bis 85 m² Wohnfläche
» **4 Zimmer Whg.** mit Balkon/Terrasse ca. 93 bis 96 m² Wohnfläche
» **4 Zimmer Maisonette-Whg.** über 2 Ebenen ca. 111 m² Wohnfläche
» **5 Zimmer Penthouse-Whg.** ca. 168 m² Wohnfläche

Sehr schöne und ruhige Lage · S-Bahn zu Fuß erreichbar
Schicke Architektur · Optimale Grundrisse · Aufzug
Tiefgarage · Große Balkone und Terrassen
Gartenanteile für Erdgeschoßwohnungen
Musterwohnung im 2. Bauabschnitt zu besichtigen: Sonntags 15 - 17 Uhr
Egelsbach - Auf der Höhe 27-29
ab 119.900 EUR
Zum Verkaufsstart bereits 30% der Wohnungen verkauft

Vermietung - Neubau-Erstbezug
Egelsbach
Viel Raum zum Wohlfühlen
Neubau-Erstbezug, große DHH mit ca. 143 m² Wohnfl., ca. 63 m² Nutzfl., ca. 263 m² Garten u. Terrasse. Hochw. Ausstattung, offene Wohnküche, modernes exkl. Tageslichtbad, Hobbyraum, Garage, zzgl. 2,38 MM Maklerprovision.
1.250,- EUR + Nk + Gar.
Besichtigung im Musterhaus
Sa. 27.3.2010, 15.00 – 17.00 Uhr
Egelsbach, Im Brühl

Immobilienbüros in: Gelnhausen/Linsengericht · Bad Soden-Salmünster · Bruchköbel/Hanau · Bad Homburg · Dietzenbach · Frankfurt am Main · Wiesbaden

Kostenfreie Infoline 0800 50 60 70 8 · www.hermann-immobilien.de

Änderungen/Druckfehler vorbehalten. Kaufpreise soweit nicht anders angegeben zzgl. 5,95% Maklerprovision inkl. MwSt.
ivd

Häuser - Gesuche

Suche 3-4 Fam.-Haus in Heusenstamm nicht Rembr.ücken 0178/ 9234971

Haus verkaufen: www.albero-immobilien.de

ETW - Angebote

Wohnung kaufen: www.albero-immobilien.de

ETW - Angebote - 1-2 Zi.

Neu Isenburg, 1 ZKB, kpl. möbl., Blk, PKW-Pl., 413,-€ +NK+KT .☎ 06074 - 86 13 73

Rodgau NR: 2 ZW, EBK., neues Bad, 59 m²,Loggia, Keller, PKW-Pl., 57.000,- €.☎ 06074 - 86 13 73

2-Zi-ETW, 1.OG, Lämmerspiel
65m²,TGL-Bad m. Du/BW,Laminat/Fliesen gr. Balkon, gut vermietet **105.000**+Prov.
SCHNEIDER Immobilien & Hausverwaltung ... mehr im Internet www.schneider-immobilienservice.de **06182-200318**

2-Zi-ETW, DG, Froschhausen
55m²,5-FH,Balk.,Bad m.BW,Lam/ Fliesen, offene Küche, EBK VB **69.000**+Prov.
SCHNEIDER Immobilien & Hausverwaltung ... mehr im Internet www.schneider-immobilienservice.de **06182-200318**

• Rödermark - im 6 Fam.-Haus •
2 Zi.-DG-ETW, Gä.-WC, EBK, 57 m², 2 Balk., St.-Pl., mod. Architektur, Bj. 98
€ **89.000,-**
Manuela Weber Immobilien IVD Tel. 06074 / 92 26 15

OF-Nordring von privat zu verk. 1 ZKB, Blk., 40 m², Einzelgarage 39.000,-€.☎ 069-872823

Rodgau - NR: von privat 2 ZW, kpl. möbl., ca. 65 m², 1. OG, TGL, Bad, Blk. inkl. Garage, ruh, zent. Lage (5 Min. S.Bahn) Ärzte, Schulen usw. bequem zu Fuß erreichbar, ab sofort beziehbar, 75.000,-€ Tel: 06106-79918

2 Zi. - mod. Altbauwhg. mit Einbauküche-oberste Etage , Offenbach - nähe Hbf. 40qm, 4. OG in 11 FH, frei, nur 45.000 € +5,95 % Prov. www.galeria-estate.de, Tel: 069-83007070

OF, 2 Zi.-ETW, barrierefrei, von privat, 62m², gt. Zust., Nähe S-Bahn, Südseite, Blk., gepfl. HH, gut vermietbar, T€58 + Stellpl. T€6 Tel. 069-893570

!! Rodgau !!
Hotel-und Mehrfamilienhaus sowie Lager
Hotel: 30 Zi., zzgl. Bar/Restaurant Bj. 92, Wfl. 940m²
Mehrfamilienhaus 3-Gr. Wohnungen, Bj. 80, Wfl. 375m² zzgl.Nfl.
Lager. 385m²/GRD. 1.840m², 2-Doppelgaragen/ 34-Pkw-Stellplätze
Kaufpreis nur €uro 640.000,-
PETERS IMMOBILIEN GMBH,
Büro: 06106/72179, Mobil: 0172/6518714
www.Peters-Immo.de

ETW-Angebote - 2½ und mehr Zimmer

3-Zi-Mais-ETW, Seligenstadt
BJ07/08,95m²,FBH,Fliesen,TGL-Bad,GWC 2Terr,Gartenntzg.,vermietet **195.000**+Prov.
SCHNEIDER Immobilien & Hausverwaltung ... mehr im Internet www.schneider-immobilienservice.de **06182-200318**

3,5-Zi-DG-Mais.-Whg. m.Galerie
Zellhausen,ca.93m², 2 Balk., 9-FH, Bj'92, EBK,Parkett/Fliesen,FBH **169.000**+Prov.
SCHNEIDER Immobilien & Hausverwaltung ... mehr im Internet www.schneider-immobilienservice.de **06182-200318**

3-Zi-ETW, 1.OG, Seligenstadt
Kapitalanl,9-FH,BJ 2001,Balk.,TG-Stellpl, Lam/Fliesen,FBH,GWC,... **175.000**+Prov.
SCHNEIDER Immobilien & Hausverwaltung ... mehr im Internet www.schneider-immobilienservice.de **06182-200318**

Attraktive, helle 4-Zi.-Maisonette-ETW mit Flair in Hainstadt
Gute Lage, top gepflegt, WFL 115 m², Bj. 92, 8 WE. Schöner Balkon, 2 TL-Bäder, GWC, Klimaanlage, Fußbodenheizung, Keller, 2 Garagenplätze 179.000 €
TRON Immobilien 06104 929950

Langen: 3-Zi-ETW, 72 m², HH, renov., Laminat, Balk., Stellpl., € 53.000,-, Tel. 0173/ 1 77 66 83

Langen: 4-ZW, 89 m², Blk., Laminat, HH, Parkplatz, € 55.000,-. Tel. 06103 / 4 53 64 od. 0173/ 1 77 66 83

Rödermark Ober-Roden, 3 Zi.-DG-Maisonette-Whg., 93 m², ruhige Lage, zur S-Bahn fußl. 3 Min., 2 Bäder, 2 Balkone, Garage, Keller, 179.000.- v. priv. Tel.: 06074-487411

ERA IMMOBILIEN www.eradeutschland.de

Schnäppchen, weil\'s schnell geh\'n muss! Dreieichenhain, ETW im 1OG eines ZFH mit gr. Garten in schöner, ruhiger Lage v. 3 auf 5 Zi. u. v. 90 auf 115 m² ausbaubar, sofort frei. Provisionsfrei, € 143.000,-. ERA/Herth Immobilien, 06103/929450, info@era-rheinmain.de

Röd.-Ob.Ro. Bj. ´00, 5 ZK ,2B, Souterr., 110 m² Wfl./Nfl., FBH, Garten,119.500€ z. vk.☎ 06106-773901

Obertshausen-Hausen/ Zum Einzug bereit: modernisierte 3-Zi-Whg, ca 69 m², 1. OG, Sonnenbalkon, neues Wannenbad, sep WC. Modernisiertes WH in grüner Lage,3 Gehmin in die Fußgängerzone. 119.300 €, **provisionsfrei. DeWAG Management GmbH, 069/ 58 09 24 14**

Maisonette ETW mit Garten Dietzenbach - In fantastischer Feldrandlage liegt dieses 143m² große Wohnerlebnis mit 2 Bädern, 2 Balkonen, toller Wohnküche, Kaminofen & vielem mehr. Für nur € 248.000,- die ideale Alternative zum Reihenhaus!
Buchkamp &Fels Immobilien GmbH, T. 06074/82910
immowelt ID 2JD6J3L

Frühlingstraum: 4 Zi.-ETW, 135 m², div. Besonderheiten, Dietzenbach-Westend, KP 135.000,- €, Tel. Tel. 06103 / 2 16 34 (nur Sa. + So.)

Offenbach, Nähe Messe, v. priv., 3 Zimmer, 80 qm, 99.000 VB, Tel: 069/ 88 42 12

3,5 Zi DG-ETW in Ober-Roden In erstklassiger Lage,100m² Wfl perfekt aufgeteilt & topsaniert. Die herrliche EBK, das Traumbad & der gr SW-Balkon sind nur einige Merkmale dieses Wohnjuwels. Für € 164.000,- werden Sie stolzer Besitzer!
Buchkamp &Fels Immobilien GmbH, T. 06074/82910
immowelt ID 2JYYS36

Dreieich Buchschlag, ruhige Lage (Sackgasse), von privat. Haus im Haus: 6 Zi. auf 2 Ebenen, ca. 235 m², 2 Küchen, 3 Bäder, Gä.-WC, Indoor-Schwimmbad, Glas überdachte Natursteinterrasse, Wintergarten, eingewachsener Garten, VB 450.000.- Tel.: 06103 - 388343

Rodgau JÜ, 3 Zi ETW 1.OG, 84m², TGL-Bad, Blk, Stellpl, ruhige Lage, kl. WE, von Priv. €135.000 T.06106-646224

Super schöne und hochwertige 3 Zi. Penthaus ETW-Whg., im 2 Stock mit Aufzug, Bj. 2004, Fußbdhtg., 5 FH, in zentraler Lage von OF, 123,5 m Wohnfl. (18,45 m² Loggia) Tiefgaragenplatz, Parkett, inkl. EBK, TGL-Bad mit Eckbadewanne + Dusche und Gäste-WC, Keller KP: € 285.000,- Tel. 01 63 / 77 01 11 7

ETW - Gesuche

Wir suchen zum Kauf
Ehepaar B. aus Hainb sucht gepfl.4-Zi-ETW, ruh. Lage
Für Anbieter kostenlos!
SCHNEIDER Immobilien & Hausverwaltung ... mehr im Internet www.schneider-immobilienservice.de **06182-200318**

Wir suchen zum Kauf
weitere gepfl. 2-,3- und 4-Zi-ETW, ruh. Lage, zur Eigenntzg. in Seligenstadt/ Rodgau/Hainb./Mainh/Obertsh./Mühlh.
Für Anbieter kostenlos!
SCHNEIDER Immobilien & Hausverwaltung ... mehr im Internet www.schneider-immobilienservice.de **06182-200318**

Suche 2 Zi.-Whg. in Groß-Zimmern VHB 50.000,- €. Tel. 0177 / 5 25 84 23

3- oder 4-Zi.- ETW für Ehepaar aus Stuttgart gesucht !
TRON Immobilien 06104 929950

EG-ETW, 75-80m², mit Garage, im Raum Hainburg (vorzugw. KKB), Zuschr. bitte unter Chiffre SE 427

Mitarbeiter des Paul-Ehrlich-Instituts sucht schöne ETW bis € 220.000,- mit mind. 80 m² Wfl. und 3-4 Zi. im Kreis Offenbach.
☎ 06103 - 732366
www.immo-vonheesen.de

Grundstücke - Angebote

Naturfreunde Grundstück 883 m², Hanglage, Mainblick, Wochenendhaus Näh. Miltenberg/M. zu verkaufen € 39 000,-, Tel. 06074 / 84 72 93

Zu verkaufen Gewerbegrundstück Münster-Auf der Beune, voll erschl, 780m², 90.000 € VB 0152-54530521

Grundstück in Rumpenheim zu verk., ca. 300m²
Tel. 0157 / 72 58 36 47

Nidda, v. priv., 5000m² Obstbaum und Wiesengrundstück, idyllische lage, 12,-/ m² VB Tel./FAX 06181-670751

Ackergelände in Messel 3100 m² zu verk. Tel. 06074/50688

Seligenstadt Gartengrundstück, 300m², m. Steinhaus, ca. 20m², ab sofort von privat zu verpachten/ verkaufen, kein Verein, Tel. 0163 / 1 85 27 79

Grundstück kaufen: www.albero-immobilien.de

Grundstücke - Gesuche

Unsere Kunden möchten bauen...
Wir suchen Ihr Grundstück in Heusenstamm, Obertshausen, Rodgau und Umgebung!
Sauer Immobilien 06104 - 29 13

Baugrundstück in Rodgau von Privat gesucht. Junge Familie sucht ca. 300 m² bis 500 m² zur Bebauung. Sind um eden Anruf dankbar: Tel. 06106/29 07 10 o. 0179/2161760

Baugrundstücke in allen Größen im Umkreis von 30 Kilometern um Frankfurt gesucht!! Für unseren Bauträger und vorgemerkte Kunden!Terra Finanz GmbH,06108/608791, www.terra-finanz.de

Gewerbeobjekte

Ein Versicherungskonzern ist Ihr Mieter, etwas sicheres und seriöseres gibt es nicht. Ladenlokal ca. 93m², Bj. 2000, Nettomiete z.zt.€ 11.100,- p.a. ab 01.07 2012 € 14.400,-p.a. KP € 149.000,- v. Eigentümer. Tel. 06108 - 79 25 07

Hotel m. Restaurant
in zentraler Lage von Offenbach mit guter neuw. Ausstattung und Einfamilienhaus ca. 120 m² Wfl. KP : 1.2 Mio €.
Büro Offenbach 069 - 82976714
BHW Der Immobilienmakler der Postbank
www.bhw-immobilien.de/offenbach

Gewerbliche Räume - Angebote

270m², 1.OG, Seligenstadt/OT
Gewerbegeb,freie Einteilung,Empfang, Du/ WC, Renov. n. Abspr. **KM 1.215**+NK/KT/Prov.
SCHNEIDER Immobilien & Hausverwaltung ... mehr im Internet www.schneider-immobilienservice.de **06182-200318**

Büroräume, 1.OG,Froschhausen
Moderne 54m²,BJ2003,WC, zusätzlicher Lagerraum möglich **KM 430**+NK/KT/Prov.
SCHNEIDER Immobilien & Hausverwaltung ... mehr im Internet www.schneider-immobilienservice.de **06182-200318**

RODGAU, 49 qm Haus mit 2 Räumen, Küche und Bad. Ideal für Kosmetik und Massage o. ä. (nach Absprache auch inkl. Einrichtung) von Privat zu vermieten. 0177-6560914

Helle Büros + Arbeitsräume, ca. 380m², auf 2 Etagen, ab Juni günstig zu verm., gute Ortslage, Hainburg-KKB, zusätzl. Lagerräume im Keller möglich, ☎ 06182 / 44 79

OF/Bürgel: ruhig gel. Geschäfts-/ Büroräume, 3 Zi., WC, 1 Stck, ca. 85 m²,€ 700,- KM + NK, 2 MM Kaution, von priv. Tel.06108/ 82 55 85

OF-Innenstadt
Fußgängerzone,100m², mit Schaufenster, 1.500 €Miete +NK +3MM Kaution, KEINE Prov. Werner Kiefer GmbH, 06504/ 95 01 24

BÜRO, ca. 21 qm, EG, WC, v. privat. OF, Nä. Kaiserlei u. S-Bahn (A 661) 250 €, + NK/Kt. T: 069/ 17 42 77 75

4 Facharztpraxen in Betrieb,
1 x 150 m² noch frei !
in bester Gegend von Offenbach,
von Privat zu vermieten. E-mail: thorstino12@web.de

Heusenstamm Toplage! – elegante Büroflächen! –
z.B.: **1. OG** – ca. 160m², 7 Räume, teilmöbliert, TB, Marmor etc. – Miete 1.580,-€ + Uml. Kt. MwSt.
2. OG – ca. 300/245m² mit leichten Schrägen, Küche, Parkett, Klima etc. Miete 2.250,-€ + Uml. Kt. MwSt.
Vermietung direkt vom Eigentümer! Tel.: 069 - 69 20 82

Vermietung Büro-/Praxisfläche od. Schulungsr. 145qm OF-Schubertstr., OG1, TeeKü, D/H-WC, renoviert, ggf. erw. auf 170qm, Miete 800+NK+MwSt. (prov. frei), HV-Tel.: 069-83835185 (AB)

Gewerbliche Räume - Gesuche

Suche Lagerhalle oder größere Garage/Scheune. 0172 /1470018 + 06074 / 3013758

Junge Unternehmerin (31) sucht ein Büro ca. 50-60 qm² und eine kleine Lagerfläche in Obertshausen/Heusenstamm/Neu-Isenburg für eine Zollagentur www.zoll-service.eu. Bürogemeinschaft ist auch möglich.Tel.-Nr.: 01786918479

Vermietungen

Wohnung vermieten: www.albero-immobilien.de

Private, Senioren-WG am alten Schlachthof (OF), hat Wohnraum frei, Pflege- u. Hauswirtschaft kann mitgestellt werden (Verhinderungspflege auch möglich) Tel. 06182/3336

Eine Mietpreisübersicht finden Sie hier: www.mietspiegel24.com

Möbliertes Wohnen

Wochenendheimfahrer-App. in Rodgau, 30 m², möbl. (in 1 FH / Souterrain), sep. Eingang, Tgl.-Du. + WC, Miniküche, Telefon u. TV-Anschluß, 295,- + Nk. + 2 MM Kt., ab sofort. ☎ 06106 - 23231

Dietzenbach, 1 ZW, 31 qm, kompl. möbliert, Duschbad, kl. Küche, Blk., 299,- € + NK/KT Tel. 06074/861373

Rodgau/Dudenhofen,, möbl. Zimmer, mit zusätzl. Schlafraum (eig. Bad), Küchenmitbenutzung, S-Bahnanschl. (5 Min.), ab 1.4. Brutto-Pauschalmiete (inkl. Strom) 350€ + 1 MM KT. Tel. 06106/285234

Rodgau/Dudenhofen,, möbl. Zimmer, Küche u. Badmitben., S-Bahn Anschl., (5 Min), ab 1.4.2010, Brutto-Pauschal-Miete (inkl. Strom), 250€ + 1 MM KT. Tel. 06106/285234

Obertshausen: 5 min zur S-Bahn, gepfl., möbl. Zi, Kü./Bad Mitbenutzung. 19 m², 220,- € + 60,- € NK. Tel: 06104-944207od. 0177-7014147

Möbliertes Zi. hochw. Einrichtung inkl. Du, sep. WC i. 64850 Babenhausen z. vermieten, warm 270,- € + 540,- € KT Tel. 06073 / 98 04 36

Langen, von privat, ruhiges 2 Zi.-App., möbliert, Küchenzeile, Bad, Waschmaschine, Trockner, ca 32 m², zentral, ca. 15 Min. bis Ffm.-Flughafen, S-Bahn 3 Min, 390,- € kalt, ab sofort. Tel.: 06103 - 42877

Seligenstadt, schöne, möblierte Souterrain-Whg. an WE-Heimfahrer, 300.- **warm**. Tel.: 06182 - 1782

Möbliertes Zimmer in Offenbach an Herrn zu vermieten, ab sofort frei ☎ 069-833247

Münster: 1 Zi., möbl., Bad, TV, sep. Eingang, an berufst. Person, 320.- € warm ☎ 06071 - 31346

Seligenstadt/Altst. Möbl. Wohnen zu vermieten: in 2er WG 1 Zi., gr. Whg., 75m², Kü, Bad, kompl. m. Wäsche ab sofort, Tel. 06182 / 92 45 01

1-ZW, möbliert, für WG, 2 Pers., je 150,- € Brutto. eukuma-ek@web.de

OF-Bürgel: möbl. 2 ZW, 60 m², EBK, Bad, WC, Kabel, gr. Terr. ,590,- + NK + KT Tel.: 0160-95920852

Vermietung - 1 u. 1½ Zi.

1 ZW, 40 m², OF Nähe AOK, Tgl.Bad/Du., kl. Abstellrm., ab sofort , 300,- + Uml. + 3 MM Kt. Tel.: 069 - 88 13 11 oder 0163 - 288 40 89

Mühlh.-Dietesh., 1 Zi.-App. mit Mini-Küche, Dusche, ca. 30 m², 250,- + 60,- Uml. + Kt., S-Bahn Anschluss, ab 01.05. ☎06108 - 75305

1-ZW, möbliert, Kl.-Krotzenburg
ca.20m²,gepfl. 2-FH, TGL-Duschbad, komplett möbliert, EBK **KM 185**+NK/KT/Prov.
SCHNEIDER Immobilien & Hausverwaltung ... mehr im Internet www.schneider-immobilienservice.de **06182-200318**

Dietzenbach 1 Zi-Küche EBK Wannebad, Flur-Balk. 33m² Keller Kfz Pl., Waschk. Masch. Trockner in gepfl. MFH 300,- + NK110,- € + KT Tel. 06106 / 5516, Hd. 0171/7437805

OF/Bieber - v. privat: kl., kompakte 2 ZW, Ebk., Tgl.-Duschbad, Balkon, Markise, ruhige Südseite, ca. 36 m², renov., Laminat, S-Bahn/Bus ca. 5 Min., f. 1 Pers., kl. WE, 385,- € + Nk. + Kt. Tel.: 0179 - 29 39 662

Apt. ca. 28m², Parkett, k.HH, möbl., gepf. Wohnanl., € 395,- warm + KT Tel. 0175 / 8 30 20 39

Büro/Laden 35qm in Langen Büro, 2 Zi., Bürofl. 35 m², Bezug sofort, Miete 360 € +NK+3MK im Zentrum von Langen gelegen **T. 06103/3012541, 0178-2545385**
immowelt ID 2JNAX3B

Röd.-OR, 1-Z-App., möbl. 35m², Kü /Du-WC/Balk/Kab.-TV, 355,- + NK/Kt, ab sof. 06182/20457 + 0173/3739700

Münster, 1 Zi.-Kü.-Bad, ca. 48 m², Abstellr., an NR zu verm., € 330,- + € 125,- + 2 MM KT, **Tel. 06071 / 3 63 52**

Mühlheim, schönes, helles 1 Zi-App. (Du. sep. EBK, Loggia, Keller) top Ausst., S-Bahn nähe, Blick ins Landschaftsschutzgebiet, bezugsfertig renov. sof. beziehbar 270,-€ + Umlagen + 3MMKT Tel. 06182/28434 od.0172/6170121 od-0172-6652225

Eppertshausen, 1-Zimmer-App., 23m², möbl., Singleküche, warm 250,- € zu verm. Tel. 06071 / 3 40 78

Dietzenb. / Stbg. SW, 28 m², auch als Büro nutzbar, 280,- € + NK/KT. Tel. 0171/5 86 92 57

Dreieich / Sprendlingen: 1 Zi-App., m. Koni, TGL-Duschbad, ca. 20 m², ruhige, zentrale Lage, 200,- € + 50,- € Umlagen + 3 MM Kt, ab sofort zu vermieten. Tel: 06103-5715596 od. 0171-3435729

Rodgau/NR, 1 Zi-App., Sout., Kochgelegenheit, Du, WC, ca. 27 m², WE-Heimfahrer, 190,- + 60,- Uml. + 2 MM KT. Tel. 06071/35373

Dietzenbach/Steinberg, lichtdurchflutete 1 Zi.-Whg., Sonnen-Balkon, in gepfl., kl. Anlage, sep., waldnah, 1. OG, Bad, Ebk., Kabel-TV, Fußbd.-Hzg., TG-Platz, Keller, Wa.-Kü, Nähe S-Bahn, 395,- + 80,- Uml. + Kt, von privat, frei ab 1.4. ☎ 0172-7794012

Langen, 1 ZW, 38 qm, gt. geschnittn, Blk.,möbl., ab 1.4., 420€ + NK. Tel. 0152/27010902

Rodgau: 1 Zi-DG-Studio, ca. 65 m², EBK, Tgl.-Bad m. Wanne, Teppichbd., Keller, Waschkü., kl. WE, 435,-€ + Uml. + 3 MM KT, ab 1.5. od. später Tel. 0172 - 7882016

Mühlheim 2 x 1 ZW im DG, jeweils ca. 26 m², Single-Küche, Einbauschränke, Parkett, Marmor, Dusch, s. ruh. idyllische, zentrale Lage, auch zusammenhängend zu vermieten, je 195,,- € KM + Uml. + KT, ab sofort ☎ 06108 - 99 16 27 oder 0151 - 51 78 31 05

Neu-Isenburg/Gravenbruch: 1 Zi.-App., 47 qm, mit EBK, Blk., ab 1.4 od. später, von priv., 370,- KM + 80,- Uml. + 3 MM KT Tel. 06074/7292651

Dreieich zentr. Lage 1 Zi-App. teilmöbl., EBK, BaWa, ab sof. . Tel. 0171/6521406

Laden zu verkaufen Verkaufsfl. 100 m², 50000 €, Laden in einer Ladenzeile in Mainaschaff bei Aschaffenburg zu verkaufen. Der Laden ist als Metzgerei, Catering, Pizzaservice, Dönerverkauf, Obst- und Gemüsehandel geeignet.
T. 0607468852
immowelt ID 2JGU63L

OF-Tulpenhofstr.: 1 Zi-Whg. mit Diele (38 m²), Kü., Bad, Keller. Miete 220,- € + NK 90,- € + Kt., ruhig. Bitte Nichtraucher und k. Haustiere, Bezug ab 01.Mai 2010.Chiffre: M 716

Ober-Roden : 1 Zimmer-App., 35 m², EBK, Dusche, Blk., Keller, 266,- € + NK + KT. ☎ 06074 - 960157

OF-Bieber West, 1 ZW, mit Blk., Bad, Küche, Keller, in ruhigem Haus, ab sofort frei, 270,- € + 100,-€ + NK + 2 MM KT. Tel: 0171-6548013 oder 069- 893486

Für Wochenendfahrer Möb. 1 Zi. 32 m² Single-Küche, Duschbad, sep. Eingang, Miete 250,- + 50,- € Umlage zum 1.4.10 Tel. 06074 / 2 73 14

Obertshausen: 1 Zi.-App., DG, möbl., EBK, TGL-Bad neu, 290,- € + NK + KT Tel: 06104 - 42280

Groß Zimmern, 1Zi-Whg., Bad, 34 m², Stellpl., 250,-- € + NK, **Tel.: 06071 - 4739**

Offenbach a. M. (Stadt)-Innenstadt, Wohnung, Baujahr 1993, 1 Zimmer, ca. 34 m² Wohnfl., Aufzug, Einbauküche, Kabel-TV-Anschluß, Keller, Laminat, Tel: 06184-921090 od. 0151-58168244

Langen: helles, möbl. Zi. im Sout. mit Bad an Nichtraucher , WE-Heimfahrer ab sofort zu vermieten, keine Kochmöglichkeit, Miete inkl. Uml. € 210,-, T. 06103 / 7 91 21

1 Zi.-App., Kü., Bad, Flur, ca. 24 m², frisch renov., Laminat, 5 m² Balkon nach Westen, herrl. Panoramablick v. Ffm., 11. OG, Nähe S-Bahn, Main- u. Büsingpark, ab 1.4., 230.- + Nk. 90.- + Kt. 460.- Tel.: 06152-61720

Dreieichenhain, 1 Zi.-App., 34 m², EBK, Bad, Stellpl., Balk., 260,- +NK/ Kt,T. 06103/388898 o. 0173/6829795

Egelsbach: 1 ZW, Kü., Tgl.-Bad, ca. 40 m², gefliest, ab 01.05.10 350,- KM + NK + 3 MM KT. ☎06103-46669

OF/Bieber: schöne 1 ZW, Kü., Bad Blk., ca. 40 m², Lam./Fliesen, neu renov., an eine Person, keine Tiere, 315,- + Nk./3 MM Kt.☎069-89994580

Neu-Isenburg, 2-ZW, ruhig u. zentral,55m², Blk, PKW-Pl., 545,- € **+ NK/Kt.,Immobilien Zweng Telefon 069/20421**

Rodgau, 1 Zi.-App., gepfl. Lage, möbl., WE-Heimfahrer, 249€ + Nk + KT. Tel. 06106-25655

1 ZW, ca. 34 m², Dreieichenhain, Zeisigweg, ruh., sonnige Wohnlage, S/W-Blk., 4. OG, Lift, kompl. eingerichtete sep. Kü., Diele mit Wandschr. + Gaderobe, Wannen-/ Duschbad, Laminat, Keller, Waschm., Fahrrad-Abstellr., gute Verkehrsanbindung durch BAB, S-Bahn + Bus, 350,- + NK + KT Tel./Fax 06102 / 32 94 64 od. 0172 / 6977692 e-mail: **arminfritzinger@aol.com**

Obertshausen 1 1/2-Zi-Wohnung
ca. 40m², Laminat, Balkon,,gute Lage, 4-5 Min. Fußweg z.S-Bahn, inkl. Abstpl., KM 360.-€kalt, + Uml. + 3 MM Kaut., sofort frei
Tel: 06104 -71760
oder mobil: 0170-9995661

Rödermark-Urberach, 1 ZKB, provisionsfrei, 33 m², ab sof., 250,- €, Uml. 75,- € + KT ☎ 06074/50126

OF Bieber, 1 ZW, ca. 20 m², gt. Lage, nähe S-Bahn, Single Kü., DU/ WC, sep. Eingang mit Gartennutzung, KM 200,-€+NK+3 MMMKT Tel. 06106/16958

Vermietung - 2 u. 2½ Zi.

Offenbach, 2 Zi.-Kü-Bad, ca. 61 m², bez. fert. renov., 2. OG, Bernardstr. 69 (Nähe S-Bahn Ledermuseum) ab sofort od. später zu verm., Miete 420,- + Uml. + Kt. (Besichtigung Samstag 15 Uhr o. n. Vereinb). ☎ 06104 / 4 96 43

Dietzenbach, Wiesenstr., 2 Zi., DG, 50 m², TGL-Bad, Blk., ab 1.6.2010, 405,- + NK + KT, 0171/7021009

OF - Stadtmitte : Altbau, Hinterhaus, 2 ZW, kl. Küche, kl. Bad, ca. 40 m², Kellerraum, Doppelverglasung, Gasofen, ruhige Lage, helle Whg., S-Bahnnähe / Marktplatz, renov.-bed., sofort frei, 260,- € + 60,- € NK + Kt. Tel: 0178-2372991

Seligenstadt, helle 2Zi.-Sout.Whg., für Single, 55m², EBK, Fliesen, kl. Terr., € 480,-warm, 06182 / 2 66 97

Seligenstadt-Froschh., 2-ZW., 55 m², Kü., gr.W/D-Badm herrl. gr. S-Blk., Kell., TG-PL., mod. hell, sehr ruh. zentr., top renov., v. priv.,€ 450,- + NK/KT, **Tel. 06181 / 6 93 63**

Obertshausen: kl., helle, geräum. 2 ZW, 37 m², Balkon, integr. Küche, 350.- KM +Nk./Kt. T.:0174-3229614

Seligenstadt-Froschh., 2 ZW, 55m², Kü., gr. W/D-Bad, herrl. gr. S-Blk., Kell., TG-Pl., mod., hell, sehr ruh., zentr., top renov., v. priv., 450,- € + NK/KT Tel. 06181 / 6 93 63

Gr.-Zimmern, schöne helle 2 Zi.-Whg., OG., 90 m² Wfl., EBK, Bad u. Du., gr. Süd-Blk., Keller, Laminat, ab 1.5.2010 zu verm., 550,-- € + NK/+2 MM KT, **Tel. 06071 / 73 92 18**

OF-Bieber, DG, 2 Zi. mit Küchenzeile, Bad, 55 qm + Dachterrasse,30 qm, 400€ + Uml./KT 0170-6643910

OF, Nähe Buchhügel u. Wald, 2 ZKB, DG-Whg., 2. OG, ca. 45 qm, 345,- + NK + KT ☎ 0160-4603219

2-ZW, DG, 6-FH, Froschhausen
ruh. Lage,52m²,kompl.Fliesen,TGL-Duschbad, 7-FH, Stellplatz **KM 400**+NK/KT/Prov.
SCHNEIDER Immobilien & Hausverwaltung ... mehr im Internet www.schneider-immobilienservice.de **06182-200318**

2-ZW, DG, Klein-Krotzenburg
ruh. Lage, 86m²,Lam/Fliesen,TGL-Bad, Balkon,2-FH,EBK VHB **KM 490**+NK/KT/Prov.
SCHNEIDER Immobilien & Hausverwaltung ... mehr im Internet www.schneider-immobilienservice.de **06182-200318**

2-Zi-Sout.-W, Klein-Krotzenburg
ruh. Lage, 59m², kompl. Fliesen, Bad m. Du/BW,sep.WC,7-FH **KM 350**+NK/KT/Prov.
SCHNEIDER Immobilien & Hausverwaltung ... mehr im Internet www.schneider-immobilienservice.de **06182-200318**

OF / Bieber - von Privat : 2 ZW, 66 m², 1. OG, TGL - Bad, Süd-Blk., renov., Laminat, kl. WE, S-Bahn/Bus ca 5 Min., ruhige Lage, ab sof. frei, 495,- € + NK + Kt. 0179 - 2939662

OF/Bieber - v. privat: kl., kompakte 2 ZW, Ebk., Tgl.-Duschbad, Balkon, Markise, ruhige Südseite, ca. 36 m², renov., Laminat, S-Bahn/Bus ca. 5 Min., f. 1 Pers., kl. WE, 385,- € + Nk. + Kt. Tel.: 0179 - 29 39 662

Offenbach: 2 Zi., Kü., Bad,, Balkon, renoviert, 410,- + Nk. + 3 MM Kt., ab sofort. ☎ 069 - 77 95 47

Nachmieter gesucht für 2,5 Zi DG, EBK, Lam., TG-Bad, KFZ-Stp, Garten zum 01.07. oder früher 06182/ 7 70 05 17

Obershausen Hausen, ab 01.05.10, 2 ZW, 50 m², Blk,EBK, Badmöbel, PKW Stellpl., 1. OG, 6 FH, 440,-€ KM +130,-€ Umlagen Tel. 06045/953406

OF-Bachstr. 2 ZW, ca 50 m², 1. OG, mit EBK, 380,- €+ Uml. + KT, ab sofort od. später ☎ 0162-2381548

Groß-Zimmern, Kirchstr., v. Privat, im DG: 2½ ZK, TGL-Duschbad, EBK, Laminat, 425,- € + NK 130,- € + 2 MM Kt, frei 4/10 Tel. 0163/5563001

OF – nähe Kaiserlei
2 ZW, 50 m², EBK, Balkon, Parkett, Stellpl. mögl., € 475.-+ NK+KT
Immobilienbüro W. Hinkel 069 / 81 28 24

OF/Nähe städt. Kliniken: TOP schicke 2 Zi.DG-Whg., in saniertem Stil-Altbau, 62 qm, gr. Tgl.- Bad, mit Du. + Wanne, EBK, 5.OG, 440,- + Nk + KT Tel. 06106/266932 od. 0160-5806801

Urberach, Top-renov. 2 ZW im DG, 73m² + 17m² Hobbyr., 4 FH, EBK, Loggia, Stellpl. 575,-- € + NK/Kt.
Klepper Immobilien 06074 - 861553

2,5 ZKB-DG, Dtzb.-Steinb., 50 m², Lam., n. TGL-Bad, 6 WE, Blk., Gart., 450,- € + NK/Kt. Tel. 0171/5 86 92 57

Frei ab 15.4, OF/Bü, 2 ZKB, 58 qm, 9m Süd-Blk., mod. EBK, Wannenbad + Du., Teppichboden, Keller, kl. We, NR, keine Haustiere, 440,- + 130 Uml., Tg.-Platz extra Tel. 069/856240

Am Waldpark in Offenbach
2 ZW, DG, 56 m², EBK, Balkon, € 440.- + NK+KT
Immobilienbüro W. Hinkel 069 / 81 28 24

Rodgau / Nieder Roden: Ausgefallene 2 ZW, EG, TGL-Bad, ca. 70 qm, KM 450,- € + Umlagen + KT. Tel: 0171-2755695

Vom privat! OF, Karlstr., helle, gut geschn. 2 ZKB, 54 m², KM 420,- + 100,- Uml., 3 KM KT, ab sofort Tel. 0178/8456239

2-Zimmerwohnung in Langen schön hell 1. OG, 2Zi, ZH, Bad, Flur, Küche, Parkett, frei werdend, gepflegt, Wfl. 49 m², 470 € +NK+3MK
T. 06103/3012541, 0178-2545385
immowelt ID 2J4XG3L

OF- Lili Str. 34, 4. OG. 2 Zi. Whg. Mit Tageslichtbad 58 qm. ab April zu Vermieten Miete: 380,- + NK/Kt/C Global Immobilien 069 / 80 10 49 45

Gemütliche 3 Zi-DG-Wohnung in Jügesheim, ruhige Lage, neues Bad, zum 1.4. zu vermieten, 460,- + NK, Tel. 06071/ 3 49 98

Eppertshausen: 2 ZW, Kochnische, Du./WC, ca. 61m², 390,- € + 90,- € NK + 2 MM Kt. Tel: 06071/35373

Eppertshausen: 2 ZW, Kü, Bad/WC , ca. 48 m², Laminat, 390,- € + 100,- € NK + 2 MM Kt. Tel: 06071/35373

Mühlheim von privat: 1-2-Zimmerwohnungen, vollständig möbliert, EBK inkl. Geschirr, TV, Bettw/ Handtü., wöch. Reinigung, **AB** € 480,- warm inkl. ALLEN NK - Ideal für Wochenendheimfahrer-auch kurzzeitig zu verm. Tel. 0177 / 2 34 59 46

Heusenstamm, v. priv., großzügige DG-Whg., 2. OG, 84 m², hohe Räume, Galerie, im 3-Fh., 2 Zi., Ebk., Tgl.-Bad, Loggia, Kamin, S-Bahn- u. Waldnähe, 600,- + U./Kt., frei ab 01.05., auf Wunsch Garage. Tel. 06104 - 56 27 od. 0173-4672832

Heusenstamm, 2 ZW, 56 m², Kü, Diele, Bad, Blk, Laminat, Kü-Zeile, S-Bahnnähe, 415,- kalt, 120,- NK, 1200,- KT Tel. 0172-6740498

OF/Waldstr.: 2 ZK, TGL-Bad, ca. 65 m², 1. Etg., Balk., schallisol. Fenster, 425,- € + Nk. + Kt. Tel. 06631 / 24 60

OF-Centrum von Priv.2 ZW,63qm EBK.Garage,swBalk.ab15.04.10 Kalt 530+50Gar.+150 NK,
T. 0179/7769434
immowelt ID 2JEVD3L

Dietzenbach, 2 ZKB, ca. 57 qm, neu renoviert, neue Böden, neues Bad, West-Balkon, Keller, 390.-, Uml./Kaut, frei, Tel. 06105-24305

Langen, Nähe Bhf., 2 Zi-Mais.-Whg., 68 m², Tgl. -Bad, EBK, Klima, Fbhzg., Blk. m. Gartenblick, TG-Stellpl. mögl., 590,- + NK + NK Tel. 06074/823719

2 Zi. Rodgau-NR, HH,7.OG,56qm,K/B(neu)/Balkon,komplett renoviert,ohne EBK,frei, KM 430,- Uml. 120,- , 3MM Kaution. Tel 0176-96738278 od. 06108-69190

OF: Nähe Ringcenter, 2 ZKB, Ebk, Süd-Blk., 55 m², renov.,Laminat, , 390,-€ + NK + KT, von privat,Stellpl. mögl. - 25,-€ ☎ 01577-2997178

Hainburg, 2-Zi., 72 m² mit Blk., renoviert, 425,-€ +160,-€ NK und 3MM Kt., ab 1.4., Tel.: 0172/8733529

OF, Hermannstr.: 150m zur S-Bahn, 2 Zi., EBK, TGL-Bad, Toilette extra, Gasetagenhzg., Laminat, 52 m², renov., 2. OG, 420,- + 80,- Uml. + 3 MM KT, v. priv. **Tel: 0163 - 3025359**

Obertshsn: 2 ZW ca.70m², EBK Blk., 2 Min.z.S-Bahn. KM € 420,-. sofort frei. Tel. 06104 / 78 22 88

OF, Starkenburgring, 2 Zi., TGL-Bad, Gasetagenhzg., Laminat, ca. 55 m², 2. OG, renov., 390,- + 80,- Uml. + 3 MM KT, v. priv. **Tel.: 0163-3025359**

Sprendlingen: sehr schöne 2 Zi.-Whg., 65 m², zentrale Lage, 4. Stock, Aufzug, EBK, Bad, G-WC, Keller, KFZ-Stellpl., Wasch- u. Trockenraum, Balkon, Parkett, renoviert, sof. frei , € 670,- + NK/Kt., Tel. 06103 / 66139 od. 06150/ 66 81

Obertshausen/Hausen, (Seitengebäude), 2 1/2 Zi.-Wohnung, ca. 72m², ruhige Lage, kl. WE, ab 01.06.10, Miete € 530,- + Uml./Kaut. 3 MM Tel. 06104 / 97 19 11

Neu Isenburg, schöne 2 ZW, 53,6 m², EBK, gr. Blk., Bad neu, Waldrand, PKW-Stellpl., v. priv., KM 510,- + NK + KT, ab 1.5.10 **Tel.: 0176-57051113**

OF, Bismarckstr.: 2 Zi., gr. Kü., gr., neues Bad, ab 01.04., renov., 420,- € + NK + Kt. ☎ 069 - 86 56 76

OF, Bismarckstr.: 2 Zi., gr. Kü., gr., neues Bad, ab 01.04., renov., 420,- € + NK + Kt. ☎ 069 - 86 56 76

Langen: 2 ZW, ca. 40 m², Parkett, Blk, EBK, Keller, an berufst. NR, zu verm., keine Haustiere, Miete inkl. NK 420,-€. Tel: 0151 - 51072691

2 ZKB, OF, AB (5 Gehmin. zur S-Bahn-Lederm.,) plus 2 Dachzimmer zum Selbstausb au für 380,- € kalt ab 1.5.frei, Tel. 0177 / 4 06 81 06

Offenbach (Nähe Stadtkrankenhaus), 2 gr. Zimmer, gr.Küche, EG, renoviert, 70 m² Wohnfl., Parkett, Gäste-WC, KM:430,00, NK: 120,00, Frei ab: sofort, Tel: 0177-8365350

OF - Bieber: gemütliche 2 Zi-DG, Küche, TGL-Bad, m. Dusche, 50 m², m. Gartennutzung, sucht nette(n) Mieter, ab Mai 2010, gute Versanbindung, kompl. renoviert, KM 290,- € + NK + Kt.
Chiffre KA 0525

Dieburg, 2 Zi.-DG-Whg., zu verm. Kü-EBK, Bad neu, ca 54 m², Abstellpl., Dachterrasse. WM 540,- € frei ab sofort. **Tel. 06071 / 3 88 99**

Eppertshausen: 2 ZW, 65 m², 1. OG, TGL-Bad, Balkon, Keller, KM 420,-,€ + 160, € NK+ 3 MM KT, TG Stellpl. mögl.Tel: 06071-391966 oder 06074-94225

Heusenstamm: 2 Zi.-Whg., zentr., Tgl.-Bad, Ebk., Wintergarten, Parkettböden, 1. Etg., ca. 80 m² Wfl. im 2-Fh., renov., ab 01.07., ,560,- + Uml. + Kt. Tel.: 06104 - 62167

Rödermark/Urberach, exklusive Maisonette-Whg., 71 m², 2 ZKB, Gäste-WC, Diele, SW-Balkon, 495,-€ + NK 190,-€, TG-Stellpl. 45,-€, 3 MM KT, ab sofort, von privat. Tel.: 06103/87606

2 ZW: OF Heinrich-Krumm-Str. 48 m² , Balk., Ebk, 3 Min. S.Bahn, **480,- WM,** ab 01.04 frei Tel. 069 - 89 27 41

Langen 2 Zi.-Whg., 1. Etg., Schrägen, warm 500.- für alleinstehende Frau. Tel: 06103-22424 ab 17.oo h

Rodgau - NR Strandpromenade, 2 ZW, 64 m², sep. Küche, gr. Balkon, Stellpl., in ruhiger, gepfl. Anlage, 7 Min. zur S-Bahn, ab sofort, 390,- + Nk. + Kt. Tel.: 06071 - 305569

OF-Rumpenheim: renov. 2 ZW, 1. OG, 41 qm, Kü., Diele, Bad, Blk., EBK, Kabel-TV, keine Haustiere, Miete 350,- € + NK + KT, ab sofort, v. Privat. Tel: 02137 - 77710

PRIVAT: 2-ZKB, Rödermark Exkl. Whg. in Toplage, 57 m², EG, 480 € +NK+Kt., EBK, Laminat, Terrasse, Pkw-Stellpl., ohne Prov.!
T. 01634419006
immowelt ID 2JMF63D

Seligenstadt-Froschh., 2-Zi.-Whg., 55 m², hell, renov. und komfort. in ruh., zentr. Lage, gr. Südbalk., gr. Du- und Wa.-Bad, Garagen-Pl., Kell., sof. frei, € 480,- + Uml./Kt., v. Privat, Tel. 06181 / 6 93 63

Rödermark: ruhige 2 1/2 Zi.,63 qm, 1.OG, mit Blk., waldnähe, 490,- KM+ 150,- NK, Tel.06074/97291

Dietzenbach, Feldrandlage, 2 ZW, Blk, DG, Tgl.-Bad m. Wa + Du, renov., Laminat, Stellpl., 450 € + NK Tel.: 06103/62900

Oberroden-2,5 Zi.--Dachge.-Whg./3 FMH., von privat ab **01.05.2010,** kompl. neu saniert, Zentrumsnah Energiesparhaus €500 + NK,KT. Tel. 06074-3014331 od.0172-646 72 66

Mainflingen, schöne, helle 2-ZW, EBK, 1. OG, Gartennutzung an Einzelpers. weibl. zu verm., € 330,- + Uml./Kt., Tel. 06182 / 13 61

Egelsbach, renovierte 3 Zimmerwohnung ca. 62,00qm, Balkon, Keller, I. Obergeschoss, Miete 480,00 €+ Nebenkosten 140,00 €ab 01.06.2010 Tel: 06103/ 31 10 19 e-mail: f.stroh@gmx.net

Heusenstamm, 2 Zi-App., ca. 48m², kleine EBK, Laminat, DU, WC, Blk., 6.OG, € 395,- + NK v. priv. Tel. 06104 / 51 43 o. 0177 / 31 19 413

Vermietung 80,0m² Wohnung, OF-Schubertstr.54, 2.OG, 2Zi.,Kü., Bad, prov.frei, Miete 450€+NKVZ170, ab 01.04., Verw.: 069-83835186 (AB)

Vermietung - 3 u. 3½ Zi.

Mühlheim/Dietesheim: schöne 3 Zi.- Whg., sep. WC, sep. Bad, 1.OG, 76qm, Süd-Blk., Keller, Waschraum, S-Bahn Nähe, €530 + NK + KT, zum 1.7.10, auch früher Tel. 06108/76955

Rodgau-Rollwald: 3,5 Zi., 70 qm, Tgl.-Bad, Blk., Lam., 525,- € inkl. Stellpl. zzgl. NK+KT ☎0171-7021009

Jede Woche über 600.000 Lesekontakte

MEGA Immobilien MARKT

immowelt.de Genau meine Welt

rheinmain.immowelt

www.rheinmain.immowelt.de

Anzeigenaufgabe: Tel. 069 / 85 00 88 • Fax 069 / 85 00 83 97 • E-Mail: anzeigen@op-online.de • Internet: www.op-online.de/anzeigen oder www.rheinmain.immowelt.de

SIE möchten IHRE Immobilie erfolgreich verkaufen o. vermieten

Ihr Vorteil bei Dietz: Wir tun was
- Auslage unserer Werbung bei verschiedenen Banken (siehe Homepage)
- Bewerbung in 14 Internet-Portalen
- Auslage auch in verschiedenen Anwaltskanzleien (Notaren) Arztpraxen usw.
- Schaukasten u.Schaufenster -werbung in Fußgängerzonen
- Bewerbung Ihrer Immobilie in verschiedenen Tageszeitungen.

und und und

Lassen SIE wirkliche Profis ran, wenn Sie IHRE Immobilie schnell und zum bestmöglichen Preis verkaufen wollen.

Unser 8 köpfiges TEAM erreichen SIE unter unserer kostenlosen Beratungshotline, **Tel. 0800-8110711** od. auf unserer Festnetznummer **06073 - 89113**

Bettina Dietz Immobilien GbR

☎ 06073-89113 ivd
Infos unter: **www.immoprofi-dietz.de**

Vermietung - 3 u. 3½ Zi.

Seligenstadt, helle 3 Zi.-DG-Whg., ca. 80 m², mit neuem Bad, in gepfl. 3 FH, ruhige Wohnlage, mit Gartenben., KM 560,- + Uml. + KT, neue EBK kann übern. werden. Tel. 06106-826203 od. 06182-25596

Langen, 3-ZW, ca. 110 m², Bad, G-WC, Balkon, 2. OG, frei ab 1.6.10, € 750,- + NK/Kt., Tel. 06103 / 4 20 33

Dietzenb./Steinberg: Helle 3 Zi-DG-Whg. in gepfl. 3 FH, gr., sonniger Blk, 545 € inkl. KFZ-Stellpl. + NK (180 €), ab 1.5. ☎ 0431-8001731

3,5-ZW, Terrasse, Gartenntzg.
Zellh.,ca.100m²,3-FH,Lam/Fliesen,TGL-Bad, Garage mögl., **KM 620**+NK/KT/Prov.
SCHNEIDER ... mehr im Internet www. schneider-immobilienservice.de
Immobilien & Hausverwaltung **06182-200318**

Hainburg Neue Ortsm., 3-Zi..-DG, 67m², TG-Bad, Balkon, Dachbodennutz., TG, Miete € 550,- + Uml.+Kt., 06182 / 2 69 92 od. 0173 / 8803708

Rodg./Weiskirchen: Schöne, helle 3 ZW, m. sep. Eingang, 68 m², Kü., Bad, renov., Fliesen u. Laminat, Keller, Gartennutz., ab 5/10 frei od. nach Absprache, 500 € KM + NK + 3 MM KT ☎ 0172-6648298

Langen: 3-ZW, 72 m², HH, renov., Laminat, Balk., Stellpl. ,€ 580 ,- + € 120,- Uml., Tel. 0173/ 1 77 66 83

OF-Bürgel, in guter Wohnlage, helle 3 ZW, 79 m², 2. OG, gesamte Etage des 2. OG, Küche, neues, mod. Bad mit mod. Badewanne, Südbalkon m. Markise u. Blick in den Garten, Gartenbenutzg., Gas-ZH, Laminatboden, renov., 560,- € + Nk. + Kt., frei. Tel.: 0171 - 54 99 137

OF - Bieber: sonnige, renovierte, 3 Zi.-Whg., 63 m², OG, Balkon, 510,- + Nk., ab 01.05. Tel.: 07443 - 8613

Mosbach-Schaafheim, Parterre, 3 ZKB, ca. 90 m², große Terrasse, ab 01.04., Kü. kann übernommen werden.☎ 06108-74191 od.06073-87437

Rodgau 3 ZW 93m² im 3 FH
Wohn/Essz., EBK. Kinder/Arbeitsz., Tagesl.Bad/Wanne, Gäste/WC, gr.Balkon, Keller, Waschk., Garage/Carport, v. Privat ab 01.05.10, 670 € + NK + Kt.
T. 01774466669
immowelt ID 2JSVD3J

Neu-Isenb., 3 ZW, voll möbel., ca. 67 qm, ab sofort, KM 650,- + NK + KT, kein HH Tel. 0177/3458550

Rodgau N-R, helle 3Zi. 91 qm, Bad/WC sep,gr.Blk,Laminat,renov.Aufzug,1. OG, € 565,-+Nk+Kt
T. 0177/6435927
immowelt ID 2HC6E3S

Rodgau/Wiesbadener Str. 2, ca. 90 m², 3 Zi-Whg., Blk., 7. Etage, Fernblick, TG-Stellpl., KM 520,- + NK, frei ab 01.06. Tel. 06106-707846 (ab 15.30 Uhr)

Privat zu verm. Freie 3- Zi.-Whg. Liebigstr. 52, 63069 Offenbach, 420,- € + Uml. T. 0176/68 01 50 45

Rodgau-3 Zimmer Erdgeschoss Wohnfl. 85 m², Wintergarten, Carport, EUR 500,-/Nk/Kt. Rufen Sie gleich an.
Löfflat - Immobilien,
T. 06106/6394237
immowelt ID 2JXAW3A

Zu vermieten 3-ZW, Küche, Bad, 68qm, gr. BK, 1.OG, OF, Odenwaldring, € 550+NK+KT, ab 01.05
T. 01726966544
immowelt ID 2JJ2M3L

Dietzenbach/Steinberg, DG 3 ZW, Blk, 100 m², in 3 FH, PKW Stellpl., NB, ab sof. 700,-+NK+KT Tel. 06074/31542 ab 14 Uhr

OF-Bürgel, ruh. 3-ZW in 2 FH, 1.Stock, ca. 75m², Kü./Bad, Laminat, Balkon, NR, k. Haust., 580,- € KM+NK,2 MM/Kt., v. privat, Tel. 06108/82 55 85

Dietzenb., 3-Zi.-DG, 68 m², Lam., 5 WE, Garten, ab 1. 5., € 490,- + NK/Kt., ☎ 0171 / 5 86 92 57

Dietzenbach, v. privat, 1,5 Zi DG in 2 Fam.Hs. 44m², € 329,- + U/Kt frei Mai/Juni Tel. 0176 / 9 6666 148

OF, Nähe Stadtkrk.hs., 3 ZW, Kü., Du., Balkon, Kabel-TV, hell, 4. Stck. ohne Aufzug, KM 470,- + 3 MM Kt., sofort frei. Tel.: 0170 - 6939651

Mühlheim, helle 3 1/2 Zi-DGW, ca. 80 m², kl. WE, Blk, EBK., Gä.-WC, Tgl.-Bad, Stellpl., v. privat, 600,- € + NK/Kt., Tel. 0163 / 8 31 83 12

Für Individualisten in Dreieich/ Sprendlingen: 3 Zimmer TGL-Bad, im Altbau, total neu renov., 85 m², Terrasse, 70 m², Gartenblick, sehr ruhige Lage, trotzdem zentral gelegen, 785,- € + 200,- € Umlagen + 3 MM Kt., ab 1.5. Tel: 06103-5715596 oder 0171-3435729

Obertshausen 3 ZW, ca. 80m² Wfl., im 2 FH, Tgl. Duschbad, gr. Blk., nur € **500,- + Um/Kt**
Sauer Immobilien 06104 - 29 13

Mühlheim - Lämmerspiel in 3 Fh., DG, Bj.´96, 2 Zi.-Whg. + Studio auf 2 Ebenen, ca. 100 m². Wohnzimer.: 30 m², gr. Schlafzi., gr. Studio, Küche, Bad, Balkon, 650,- + Uml. + 2 MM Kt., ab 01.04. od. sofort. Tel.: 06108 - 67213 oder 0178 - 75 79 041

Heusenstamm von Privat 3 Zi., Wfl. 86 m², Balkon, KFZ-Stellpl., 550 € +NK+KT
T. 06074-309654
immowelt ID 2JXNG3L

Mühlh.-Lämmersp.: 3 ZKB, 66 qm, gr. Süd-West-Terr., neues Laminat u. Fliesen, Keller, Waschküche, PKW-Stellpl., Garten, kompl. renov., 550,- + NK + 2 MM KT, sofort frei, von privat Tel. 0151/59243094

3 ZK, neues Bad mit Du., Blk, OF-City, 71m², Lift, Stellpl. mögl., 490,-€ +NK+KT ☎ 0170 - 657 48 58 ab 18:oo Uhr

OF, 3 Zi.-Whg.,Eßdiele, Kü., Dusch-Bad, Balkon, 95 m², Nähe S-Bahn (Ost) ab sofort, 610,- + Uml. + Kt.. Tel.: 069 - 68 60 89 96

Obertshausen, 3 ZW, Kü, Tgl.-Bad, 82 m², 6 FH, Balk, Garten, Hobbyraum, Keller, 750,- **warm**, ab 01.06., T.:06104-4051238 od. 01511-2236754

Rödermark, mod., helle 3 Zi.-DG-Whg., Marmorboden, Kamin, Fbd.-Hzg., Tgl.-Bad, Balkon, Pkw-Stellpl., 695,- + NK/KT. Tel. 0173/6805008

Ober-Roden: Helle 3 ZKB, Blk. , ca. 85 m², Fbhzg., gefliest, Tgl.-Bad, Wa. + Du, Neubau, zentral, ruhige Lage, Wäsche- u. Abstellkeller, 610,- + NK + KT Tel. 06071/38207

Rödermark-OR,schöne, helle 3 Zi.-DG-Whg., ca. 90 m², TGL-Bad + Blk. + Abstellpl., Feldrandlage, in 3 FH, ab 15.5. zu verm. Tel. 0179-6361880

3-Zimmer-Wohnung in Rumpenheim, ZH, EBK, neues Bad, Laminat, 385,- + 150.-NK + Kt., provisionsfrei v. EigentümerTel.: 0172 6612939

Münster: 3 ZW, 90 m², Balkon, Garage, an Paar ohne Kinder, KM 490.- €. ☎ 06071 - 31346

Dreieich, zent. Lage 2 1/2 ZW , 85 m², Laminat, gr. Blk, Bawa, Ebk, ab sof. Tel. 0171/6521406

OF-Bieber 3 ZKB, ca. 70 m², EG, 2 FH, nähe S-Bahn, 500,-€ +NK+3MMKT keine Haustiere Tel. 069-89999486 od. 0177-6580361

OF-Senefelder Str. WHG, Wfl. 65 m², 625 € inkl. NK, sehr schöne Altbauwohnung, 3.-Zi., Küche, Bad, ca. 65 m² Wohnfl., 1. Etage, ruhige Lage, 5. Min. z. Bahnhof, Gartenmitbenutzung, 3 MM Kaution, von Privat
T. 0172/7164623
immowelt ID 2JDX93C

Babenhausen, 3 ZKBB, KM 480,- € +NK, Keller, frei ab 1.04. **Tel: 06155 / 8 28 52 22** bis 19.00 Uhr

Rodgau-Hainhausen 3 Zi.-Whg. + WoKü., 75 m², 1. OG in 3 FH, ohne Balkon, ruhige Lage, Gartenmitbenutzung, 3 Min. zur S-Bahn/Einkaufsmöglichkeiten, KM 470,-€ + Uml. + Kt. ☎ 0171 - 223 42 21

OF-Bürgel: Nachmieter gesucht ab sofort, Anbauhaus, sep. Eingang, 3 Zi., Kü., Bad, Keller, ca. 82 m², Laminatbd., Renov. muß übernommen,€ 560,- + 180,- NK + Garage 60,- + 3 MM Kt., Tel. 069/ 862985

Seligenstadt/Froschhausen: 3 FH, 3 ZKB, 75 m², DG, m. Gartennuntzung, neues Designbad, kompl. renov., ab 1.4., 525,- + Uml., Garage mögl., v. priv. Tel. 0171 / 6 01 89 10

OF-Westend: helle 3 ZW, ca. 84 m² SW-Loggia, Keller, EBK, 600,- € + NK + Kt. + Stellplatz. ☎ 069-886103

OF: 3 ZW, ca. 78 m², 2. OG, mit Lift, renov., sofort frei, KM 500,- € + 250,- € NK + KT. ☎ 0174-5665445

Rödermark-Urberach: Sehr schöne helle 76m²- 3-ZKB, Süd-West-Blk., Keller, in 8-Fam.-Haus, EG, neues TGL-Bad/Dusche, Sat/Kabel, Laminat, Vollwärmeschutz, neue Gasheizung, € 520,- + NK + Kt., ab ca. 15.6.10 beziehbar, Tel. 0177 / 7871500 Samstag ab 14.00 h

Obertshausen 3 ZW, ca. 88m² Wfl., 3 FH, Tgl. Bad, EBK, Parkett., franz. Blk., nur € 595 + Um/KT
Sauer Immobilien 06104 - 29 13

Babenhausen, 3-ZW, EG, 93m², gr. S-Balk., Bad + G-WC neu, Laminat, Fliesen, Erstbezg. n. Renov., TG-Platz, 8-stöckg.Hs., Schwimmbad/ Sauna i.Hs., ruh. Waldrandlage, 590,-€ + NK/Kt. Tel. 06073 / 41 95

Geräumige 3 ZKB! Obertsh., Bieberer Str. - 3 ZKB, ca. 88 m², KM 542 €+ NK, 3 KM Kt., prov.-frei. **CURANIS Wohnimmobilien, 0163 4961054**

OF, 3 ZKB, 3.OG, 81 qm, Süd-Blk., 500,- KM + 140,- Uml. Tel. 0177/3446712, ab 1.4 frei

Rödermark/Urberach, , 3,5 Zi., offene Wohnkü., TGL-Bad, Fliesen + Laminat, 1. OG, 690,- + 175,- NK **Tel. 0170-7301991**

OF: 3 ZW,70 m², kl. WE, EG, mit Gartenbenutzung, KM 490,- € + NK + Kt. Tel: 0173 - 8222747

Röderm.-Waldacker,3ZKB, ruhige Wohnlage,Gartenmitbenutzung,69-m², KM 420 €+NK,3MM Kaution,ab 01.05., 01776336004

OF-Bieber: schöne, geräumige 3 ZW, Küche, TGL-Bad, Durchgangszimmer, 65 m², 2. OG, m. Gartennutzung, sucht nette Mieter, ab Mai 2010, gute Versanbindung, kompl. renov., KM 420,- € + NK + Kt. **Chiffre KA 0524**

Of, v. privat, 3 ZKB, 72 m², Balkon, im HH, Kellerraum, 448.- + Nk. + Kt. Tel.: 0174 - 30 77 474

Mühlheim, Bestlage, 3 ZKB, 80 qm, 18 qm Balkon, Parkett, Fußbodenheizung, 690,- € + KT + Uml. **Tel. 06108 / 79 93 77**

3 ZW KB BLK 68 m² € 400,- KM + 120,- NK+KT, ab 01.06.10, Mühl.-Lämmerspiel, Tel. 06108 / 79 04 34 od. 0177 / 3 88 68 94

OF-Bürgel, schöne, helle 3 ZW, 90 m², Kü., Bad neu gefliesst, Süd-Balk., Parkett/Laminat, sehr gute Wohnlage, 1.OG im 3 FH, KM 630 € + NK + Kt., frei ab 01.05. ☎ 069-86007563

Whg in HU-Steinheim, 3 ZKB, Pkw-Einstellpl., 2. OG, ab 1. Juni 2010 zu verm., Miete 450,- + 150,- NK, Tel.:06181/650136

3 ZW, ca. 80 qm, ruh. Hs., v. priv., OF, 5 Min. z. S-Bahn, b. 2 Pers., € 595,- + NK./Kt. Tel. 069 / 17 42 77 75

OF-Westend, 3-Zi.-Part., 76m², TGL-Bad, Gartenan., TG-Platz. € 640,- zzgl. Uml. ab 1.5. Tel. 069 / 83 40 30

OF- Buchhügel Allee MFH, 3 ZKB, Blk, Diele 76 m², EG, Keller KM 510,-+ ca. 120- Betriebsk. + ca. 60,-Hzg. ab sof. Tel. 0160-2823604

Frankf./Sachsenh. schöne 3 ZW, ab 01.06., Nähe UNI-Klinik, 79 m², Ebk. kann überno. werden, Gä.-WC, Balk., Parkett, im 1. Stck., Garage, Stra.ba. am Haus, KM 800.- + Nk. + Kt. Tel.: 069-677 30 817 ab 18.00 h

Langen-Neurott: 3 ZKB, 72 m², EG, FB-Hzg., Keller, sep. WaKü., Terrasse + Garten, PKW-Stellpl., € 665,- + NK/ 3 MM Kt., Tel. 06103 / 7 21 25 od. 0170/ 6 05 46 32

Rodgau-Dudenhofen, helle 3-Zi.-Whg., Südbalkon, 98m², gr. Küche, Gäste-WC, € 490,-- + elektr.Fussbodenheizung + NK+Kt., **ohne Prov..** ☎ 06103 - 300 210 **rak-hausverwaltung.de**

Obertshausen, 3 Zi.-Whg., 78 m², EG, Süd.-Balkon, Tgl.-Bad, gehobene Ausstattung, zum 1.5., incl Carportplatz, 680,- € + Uml. + KT Tel. 06104/499540 o. 0171-2171770

FfM Oberrad, Offenbacher Landstr., 3 Zi.-DG-Whg., 90 m²,Ebk, ab sof , 680,- + 150,- Uml. + KT **Tel. 0171-2878201**

OF-Marienstr. 3 ZKB, AB 70 m², Balkon, 425 € +NK, 3MM Kt
T. 0151 25816037
immowelt ID 2JANF37

Rödermark/ OR Mais-Wohnung, 3 Zi., Wfl. 60 m², Balk. , EBK, Fliesen, Fußbodenheizung, Carport-Stellplatz. Kabel-TV, Keller. Frei ab 01.06.10, Miete € 480,- + NK - Kt. **von Privat, T. 06074/ 95112**
immowelt ID 2JVYD3K

OF-Bürgel: 3 ZW, Kü,Bad,Dachgart, Keller, ca. 65m², 1.St, 2 FH, gute Lage. Anbind Bus/S-Bahn.WM 700,-€ +3 MM KTsof. Tel. 069 / 86 54 00

OF-Bieber in 3 FH, helle 3 ZKBB, Spielplatz im Garten, 93m², EG, ab 01.06. ggf. früher, kalt € 690,-/ NK €180,- Tel. 069/ 89 00 95 46 (AB)

Bad Orb/Bad Sooden Salmünster (15 km entfernt): helle, ruhie 3 Zi/ Kü/TGL-Bad (Du + Wanne), Terrasse m. Blick in´s Grüne, ca. 90 m², Gartenant., überd. Stellpl., 410,- € + NK + Kt. Tel: 0172 -9412525

Dietzenbach, mod. u. helle 3 ZW, 71 m², 5 FH, gt. Aussst. Laminat., sep. G-WC, Stellpl., ruh.Lage, nähe alte Stadtmitte, 5 Min. Fußweg zur S-Bahn, 565,-€ +160,-€ NK ab 01.05, ☎ 06074/814043

Für die kleine Familie! Heusenstamm, Lerchenstr. - 3 ZKB, ca. 69 m², KM 381 € + NK, 3 KM Kaution, provisionsfrei. **CURANIS Wohnimmobilien, 0163 4961054**

Rödermark-Oberroden, Sout.-Whg., 84m², 3 Zi., Küche, Bad, sep. WC, eigener Eingang, KFZ-Stellpl., Miete € 450,-, NK € 150,- inkl. Heizung, 2 MM KT, ab 1.10.09 frei . Tel. 06074/9 55 21 ab 11 Uhr

Mühlheim, 3-4 Zi.-Whg., max. 2 Pers., 1.OG., ca. 108 m², Blk, neues Luxusbad, Parkett, Kamin, 3 FH, 730,- + Nk./Kt T.: 0172-6922066

Obertshausen, 3-ZW mit Süd-Balkon, am Waldrand, neu renov., Laminat, neue Fenster, Heizung, Fassadendämmung, ca. 84 m², mit Gäste-WC, für nur 615,00 €zzgl. NK/Kt., prov. frei über Hausverwaltung, Tel. 06104 - 45384

Umzüge mit Schreiner
3 Mann/Lkw pro Std. 101,15 €
Besser-Umzüge GmbH
Telefon 06102 / 2 73 24

RÖD/ORO, 3 1/2 ZKB, 98m², Süd-West-Lage, Tageslichtbad, helles Wohnzimmer, gr. Küche , 3 MM KT, 540,- €+ NK, Tel. 0176-61721947

Vermietung- 4 und mehr Zimmer

Obertshausen : 4 Zi.-Komfort Whg., im 8 FH, 2. Stock, 114 m², Süd-Balkon, 880,- € + Uml + KT, ab sofort od. 1.4. / 1.5.2010 ☎ 06104 - 42805

Münster: Biete 4 Zi.-Whg, NB, 115 m² m. Fußbdhzg., TL-Bad, Gä.-WC, Abstellk., Waschkü., Keller, Balk., Pkw-Abstellpl., 750,- € + NK + KT ab 1.5.10 frei. Tel. 06071 / 6 07 61 45

Langen: 4-ZW, 89 m², Blk., Laminat, HH, Parkplatz, € 670,- + Uml. € 130,-, Tel. 0173/ 1 77 66 83

Mühlheim, 4-ZW, Blk., KM 700,- € + NK + Kt., Tel. 0177 / 6 31 19 74

Ruhige verkehrsg. Lage 64839 Münster-OT, EG, renoviert, 4 Zimmer, ca. 110 m², EBK, Fliesen, 2 Bäder neu, Garage, Kamin, Keller ca. 16 m², Parkett, Terrasse, Garten, KM 780,-- + 200,-- NBK+ 2 MM Kt., Frei ab: sofort, Tel: 0171/ 8 82 26 99

Of, v. privat, 4 ZKB,86 m², Balkon, im HH, Kellerraum, 535.- + Nk. + Kt. Tel.: 0174 - 30 77 474

5-ZW im MFH, OF-Westend, Hochparterre, ca. 150 m², luxuriöse Ausstg., 1250,- € +NK+Kt. An seriöse Interessenten. Tel. 069 / 29 28 99

Mühlheim, 4 ZW, ruhige Lage, 2 Blk, ca. 85 m², 595.- KM + NK + KT, ab sofort Tel.: 0177 - 318 45 62

Of. Bürgel 4 Zi.-Whg. im 4-Fh., Altb., 3. Etg., Gas Etg.hzg., ca. 80 m², bis 4 Pers., ab 15.06., KM 520.- + Nk. + 3 MM Kt. Tel.: 0172-6954522

Babenhausen/Harpertsh., 4 ZW, DG, 99 m², Lam./Fliesen, helle, ruhige Wohnlage, Garten, in 3 Fh., 550,- + Nk./Kt., ab 01.06. Tel. 06103-68538

Für die Familie! Obertshausen, Bieberer Str. - 4 ZKB, ca. 91 m² KM 560.-€ + NK, 3KM Kaution, provisionsfrei, **..CURANIS Wohnimmobilien, 0163 4961054**

Dieburg, 4 Zi.-Whg. davon 3 Durchgangszi., ca. 20 m² großes Bad, gr. Eßzi., EBK frei ab sof., € 600,- + NK/KT, **Tel. 06071 / 2 23 25 od. 96 85 26**

Rödermark/Ober-Roden, 4 ZW, 97 m², gr. Blk, ruhige Lage, Nähe S-Bahn, 690,- + 30,- Kfz-Stellpl., ca. 115,- NK Tel. 06074-960229 ab 19 h

Suche Nachmieter für 4 ZW, 104 qm, Garage, Blk., 2 WC, Keller, KM 500€ + NK, frei ab 1.7.2010. Tel. 06073/8940847

OF-Bürgel, 4 ZKBB, 96m² in 2 FH, Bj. 1977, an max. 3 Pers., 740,- € + NK/Kt. Tel. 0171 / 824 36 75

Schöne, ruhige 5 ZW, EG, Terasse, Garage, **in Schollbrunn/Spessart,** langfristig zu vermieten 09394/341

Hanau, Lamboy Str., 4 ZKB, Balkon, ca. 115 m², ab 01.06., 550.- € + Nk. + Kt. ☎ 069 - 82 46 44

Münster, schöne 4,5 OG-Whng., in 2 FH, 112 m², Gäste-WC, Vorratr., gr. Südloggia, FB-Hzg., sep. Wasch u. Trockenraum, von Privat, ab sofort, 750,- € + NK+KT. **Tel. 06071 / 3 32 30**

Hanau / Lamboystr., 4 ZKB, ca. 90 m², 400.- + Nk. + Kt., ab 01.06. Tel.: 069 - 82 46 44

Reinheim/Georgenhausen, von Privat, 5 Zi.-Maisonettenwhng. m. Gäste-WC, auf 2 Ebenen, 130 m², Ortsrandl., 730,- € + NK+KT, ab sofort. **Tel. 06162 / 40 58**

OF- Buchhügel Allee MFH, 3 ZKB, Blk, Diele 76 m², EG, Keller KM 510,-+ ca. 120- Betriebsk. + ca. 60,-Hzg. ab sof. Tel. 0160-2823604

OF, Rosenhöhe, 4 Zi.- 2 Bäder + Kü. + Blk, Dach-Whg., 110 m² Gfl., Wfl. 90 m² in 3 FH, Neubau, an solide Mieter oh. Hund, ab 30.05. frei, KM 800,- + NK + KT, vom Eigentümer an priv., Mo.- Fr. von 10 - 20 Uhr Tel. 069/888115

Dieburg, 4 ZKB DG, ab Mai DG-Wohnung in ruhiger Wohnlage von Dieburg, 4 ZKB, Kellerraum, 80 qm, Balkon, 600€ zzgl. NK/Kaution, frei ab 01. Mai 2010
T. 0173-6681-680
immowelt ID 2JF9E3K

Vermietung - Häuser

Ruhige Lage in Waldacker, geräumiges RH, 140 m² + Nutzfl., gr. Wohn-/Esszimmer, 3 Zi., neuesBad, Gäste-WC, Hobbyraum, zum 1.5., 1130,- € + NK + KT Tel. 06074/97210

Kleines 1-FH, Kl.-Welzheim
5 Zi, 110m², ruh. Lage, TGL-Bad m. Du/BW neueHzg,Dach,Fenster **KM 700**+NK/KT/Prov.
SCHNEIDER ... mehr im Internet www. schneider-immobilienservice.de
Immobilien & Hausverwaltung **06182-200318**

Rodgau-Nieder-Roden: DHH, 125 m² + 41 m² Nutzfl., 6 Zi., Garage, 408 m² Grdst., ruh. Lage, zum 1. 4., 1025,- € + NK + Kt., provisionsfrei von Privat, Tel. 06181 / 4 23 46 00

Fam. 3 Erw., berufsttätig, su 4-5 ZW o. Haus, DDH, ruh, langfristig mit Berücksichtigung 3 Monatskündigung. guter Verkehrsanb.OF Kreis OF od. Hanau.Tel. 1520-3885813

Garagen

Garage in Urberach
nähe Weserstraße, sofort zu mieten gesucht.
Tel. 06074 / 84 72 52

Su. Garage in Heusenstamm/Sommerfeld und Umgebung STel. 0172 / 6 91 54 80

OF-Darmstädter Str. - TG-Stellplatz, abgeschlossen, ab sofort, 50,- €.Tel. 069-82375648

Rodgau - Weißkirchen: geräumige Einzelgarage, 65,- €, ab 01.04. Tel. 06104 / 7 90 62

OF, Wilhelm-Leuschner-Str., Garage, 55,- Tel. 0173-4551303

Garage in OF 35,-/mtl zu vermieten Tel. 0170-3097460

Suche Nachmieter für Garage in Münster/Breitefeld, 55,-- €/Monat **Tel. 06182 / 8 24 67 20**

Stellplatz gefällig? Obertshausen, Bieberer Str. - 15 €, provisionsfrei. **CURANIS Wohnimmobilien, 0163 4961054**

Suche Garage in Hanau Klein-Auheim, Tel. 06106 / 91 06

Mietgesuche

Fam. aus Saarbrücken sucht **1-FH** zur Miete in Seligenst/Hainb/Mainhausen **Herr B.** aus Hainb. sucht **2-ZW** in Sel.
Gerne besichtigen wir Ihre Immobilie **natürlich kostenlos. GARANTIERT**

SCHNEIDER ... mehr im Internet www. schneider-immobilienservice.de
Immobilien & Hausverwaltung **06182-200318**

Für **bonitätsgeprüfte Mieter** suchen wir auch Ihre Wohnung! Wir erstellen Mietverträge, Protokolle, u.v.m.!
Gerne besichtigen wir Ihre Immobilie **natürlich kostenlos. GARANTIERT**
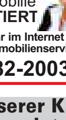
SCHNEIDER ... mehr im Internet www. schneider-immobilienservice.de
Immobilien & Hausverwaltung **06182-200318**

Wir haben Ebbe in unserer Kartei... (fast) Alles ist vermietet!
Wir suchen Wohnungen und Häuser in Heusenstamm und Umgebung!
Wir freuen uns auf Ihren Anruf!
Sauer Immobilien 06104 - 29 13

Lehrerin sucht ab August Wohnung in Dietzenbach-Steinberg oder Altstadt, Tel. 06074 / 4 82 68 61

Wir suchen für solvente Rentnerin
eine 2 oder 3 Zi. Mietwohnung bis maximal **550.-EUR**. Kaltmiete

Bettina Dietz Immobilien GbR
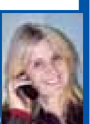
☎ 06073-89113 ivd
Angebote unter: **www.immoprofi-dietz.de**

Mietgesuche - 1-2 Zi.

Rentnerin (sauber u. ordentlich) sucht zum 01.07. in **Sprendlingen** oder **Neu Isenburg** eine 2-ZW, mit Tgl.-Bad, evtl. Ebk., bis 600.- inkl. Nk. Tel.: 0228 - 4296955

Sicherheitsmitarb., 53 J. s. 1-2 ZW im Kreis OF, max 430,- € warm Zuschr. u. 3204

Suche 2 ZW, ca. 55m², mit Balkon, kein EG., in Mühlheim oder Dietesheim. Tel. 0174/1412271

Polizeibeamter, 30 J., WE-Heimfahrer, su. 1-1,5 ZKB, Whg.-Zi., in Mühlheim od. OF, in **gepfl**. kl. Haus u. **angeneh**. Wohnlage mit S-Bahn-Anschluss, 280,- KM Tel. 0178/5976678

Mietgesuche - 2½ und mehr Zimmer

Solventes älteres Ehepaar NR, su. langfr zum 1.7. **3 ZW** in 2-4 FH mit **Garage,** Tgl.-Bad m. Wa./sep. Du., Keller u. Waschkü. ☎ 08642/595372

Apothekerin sucht attraktive 3-Zi-Whg. mit Balkon, ca. 85 m² Wfl. in Seligenstadt, Froschh. oder Umgebung.
Wohnwert Immobilien 06074-91 96 76

Suche 3-4 ZKB m. BLK gerne DG bis 650,- + NK, in Mühlheim oder Rodgau, Beamtin mit Wohnungskatze, 0171/ 6 81 96 96

Deutsches Ehepaar mit 2 lieben Wohnungskatzen su. 3 ZKB, mit Loggia, in Mühlheim od. Hausen, ab 1.5. od. später, 80-95 qm, 800-850,- WM Tel. 0160-1581101

Eppertsh.: Akad., 2 Kinder + Hund sucht Wohng. ab 3 Zim. + Balk./Garten bis 600,- KM Tel. 06071 392393

Geräumige Single-Whg., mit **Blk**./ Terr.+ **evtl. Garten**, Tgl.-WaBad, von berufstätiger Frau mittl. Alters, **sehr langfr**. gesu., ideal: Etage zur Alleinnutzung! Kein DG. max. WM ca. 580,- Tel. 069-722461, tagsüber

Junges, solventes Paar sucht 3 Zi.-Whng. 80-90 m², Tgl- Bad, Balkon od. Terrasse u. EBK, in Dieburg od. Gr.-Zimmern ohne Makler. **Tel. 0151 / 20 71 82 81**

Dreieich, Junge Familie mit liebem Hund, sucht 3-4 Zimmer Wohnung, EG, provisionsfrei, ab 90m² mit eigenem Garten. Kaltmiete bis 850 €. Tel: 06074/ 7 28 26 49

Feuerwehrbeamter sucht 3-ZW in Stadt u. Kreis Offenbach, Tel. 0151 / 10 76 13 58 od. 069 / 86 71 07 30

Alleinerziehende Mutter mit 1 Kind su. dringend im Raum Dietzenbach od. Umgebung 3 ZKB, kein Altbau, bis 500,- WM 0176-77764402 od. 0621-6834737

Älteres Ehepaar su. 3 ZW ca. 70 m² mit Blk, bezahlbar Bereich Mühlheim Tel. 06108/81050

Deutsches Ehepaar mittl. Alters, beide berufstätig, su. ruhige, helle 2-3 ZW, in Bürgel od. Rumpenheim mit Blk. od. Terr. u. Garage bis 700€ WM. Bieten Hausmeistertätigkeiten an. Tel. 01577-3253592

Fam. mit Baby u. wohlerz. Labrador-Mix (kein Kläffer) su. prov.-freie 3 - 4 ZW, ab 90 m², EG, mit Terr. od. Garten, Wa-Bad, in Rodgau, bis 650,- KM, ab 01.06. od. später Tel. 06254/940905

Nette Familie sucht 4-5 ZW nur in Obertshausen Tel: 06104-9909628 od. 0174-5655747

Kleine Familie sucht Wohnung in Offenbach zum 1.4.2010 3-4z. bis 550 €kalt+3mm 069 57808460

Mietgesuche - Häuser

Suche zur Miete od. zum Kauf in OF od. Umgeb. **1 FH, ca. 4 Zi.,** mit Garten ☎ 069-89999071

Für Mitarbeiter der Lufthansa suchen wir Häuser zur Miete im Kreis Offenbach. ☎ **06103 - 732366**
www.immo-vonheesen.de

Ihr starker Partner im Raum Seligenstadt

Erfahren - Kreativ - Sympathisch

HERMANN IMMOBILIEN ®

Seit 30 Jahren in Rhein-Main...

Hermann Immobilien GmbH · Hauptstr. 47-49 · 63486 Bruchköbel · Telefon 06181 9780-0 · Telefax 06181 9780-80 · E-Mail info@hermann-immobilien.de · Sie erreichen uns: Montag bis Freitag von 8 bis 20 Uhr · Samstag & Sonntag von 9 bis 18 Uhr

Karlheinz Hilbl

Ich verkaufe Ihre Immobilie. Schnell und zum marktbesten Preis!

☎ **06181 978018**
0177 3225940

Hermann Immobilien GmbH
Hauptstraße 47-49, 63486 Bruchköbel

Ronneburg
Neuwiedermuß
Villa als 2-Fam.-Haus mit Einliegerwohnung, ruhige Lage mit Blick auf Felder und Wiesen, ca. 360 m² Wohnfläche, 9 Zimmer, 3 Bäder, EBK, Fußbodenheizung, Kachelofen, 2 Terrassen, Balkon, 717 m² Grundstück, 2 Garagen.
365.000,- EUR
Hier sollten Sie sich schnell einen Besichtigungstermin geben lassen! Rufen Sie an!

Wir suchen DRINGEND für unsere vorgemerkten Kunden im Raum Seligenstadt:

1- bis 2-Familienhäuser, Doppelhaushälften, Mehrfamilienhäuser für Kapitalanleger sowie 3- bis 4 Zimmer-Eigentumswohnungen

Ihr Ansprechpartner ist unser Herr Hilbl:
☎ **06181 978018**
oder 0177 3225940

Langenselbold
Bevorzugte Wohnlage
Riesiges RH, ca. 168 m² Wohnfläche, ca. 224 m² Grundst., Winterg., Kamin, EBK., Dachstudio, Doppelgarage, Nähe Feldran.
259.000,- EUR

Frankfurt-Fechenheim
Fechenheim/Fuldaer Straße
Geräumige 2-Zi.-Maisonette-Wohnung, Bj. 1992, Parkettboden, Einbauschrank, ca. 57 m² Wohnfläche, Duschbad.
89.000,- EUR

Großkrotzenburg
Ruhige, zentrale Lage
Bevorzugte Wohnlage, ca. 132 m² Wohnfläche auf einer Ebene, ca. 584 m² Grundst., Kachelofen, Terrasse, Garage.
299.000,- EUR

Langenselbold
TOP-Feldrandlage
Viel Platz, 5 Schlafz., ca. 204 m² Wohnfläche, 1524 m² Grundstück, 2 Bäder, 2 Terrassen, Kaminzimmer, Doppelgarage.
449.000,- EUR

INFOLINE 0800 50 60 70 8 ODER 0174 6244631

Dietzenbach
2-FH mit Charme
2-FH mit Studio und kleinem Innenhof für die Großfamilie, ca. 180 m² Wohnfl., Baujahr 1909, saniert, offenem Kamin, Terrasse ca. 14 m², Tageslicht-Bäder mit Wanne oder Dusche, Parkettböden, große Garage mit separatem Abstellraum.
320.000,- EUR
Anschauen lohnt sich !
Ich freue mich auf Ihren Anruf.

Vermietung - Neubau-Erstbezug

Egelsbach
Viel Raum zum Wohlfühlen
Neubau-Erstbezug, große DHH mit ca. 143 m² Wohnfl., ca. 63 m² Nutzfl., ca. 263 m² Garten u. Terrasse. Hochw. Ausstattung, offene Wohnküche, modernes exkl. Tageslichtbad, Hobbyraum, Garage, zzgl. 2,38 MM Maklerprovision.
1.250,- EUR + Nk + Gar.
Besichtigung im Musterhaus
Sa. 27.3.2010, 15.00 – 17.00 Uhr
Egelsbach, Im Brühl

Immobilienbüros in: Gelnhausen/Linsengericht · Bad Soden-Salmünster · Bruchköbel/Hanau · Bad Homburg · Dietzenbach · Frankfurt am Main · Wiesbaden

Kostenfreie Infoline 0800 50 60 70 8 · www.hermann-immobilien.de

Änderungen/Druckfehler vorbehalten. Kaufpreise soweit nicht anders angegeben zzgl. 5,95% Maklerprovision inkl. MwSt. ivd

Audi

A 6 - Limousine 3.0 TDI Quattro 165 Kw B. 2005, ca. 61.000 km, Vollausst., Navi mit DVD, Autotelefon-CD-Wechsler, Ledersitze mit Sitzhzg vorn, Sonnenschutzrollos, Reifendruckkontrollsystem, WR ALU Parksystem vorn und hinten, Geschwindigkeits-Regelanlage, Kom,fort-Klimaanlage u.v.m. Tel. 06103/22311 + Handy 0171/2 04 15 07

Suche dringend ein Audi Diesel od. benziner auch reparatur bedürftig od, viele Km Tel . 0173 / 3953248

KFZ-ANKAUF
sichere Kaufabwicklung auch Unfall u. Motorschad. bitte alles anbieten!!!
0173 / 3 95 32 48

BMW

Suche BMW alle Modelle, Benziner & Diesel in jegl. Zustand, auch Unfall. ☏069-66962990

BMW 523, Autogas/LPG, Bj. 95, 170 PS, TÜV 2012, Klima, EURO 4, 199 Tkm, Servo, ABS, ESP, ZW, 6400€ VB. Tel. 0176/20453063

BMW 320 i Coupe (E36) 110 kW, EZ 05/96, 177500 km, dunkelgrün, Benzin, neuw. Reifen, rostfrei TÜV/AU NEU! VB 3450€
T. 0160-99006910
autoanzeigen ID 8465998

BMW 328 i Limousine,silbermet, Benzin, EZ 06/99, 118TKM, 193 PS, TÜV 06/10, AU 06/10, ABS, AB, Autom., Glas- dach, Klima u.weit.Extras, FP: 6700 €, Tel: 0171-3082001

BMW, 5 Limousine, gebraucht, blau, Benzin, EZ 03/02, 99.800 km, 192 PS, 141 kw, TÜV 03/11, ABS, Airbag, Alufelgen, Schiebedach, elektr. Fensterheber, elektr. Spiegel, Klima, Lederausstattung, Nebelscheinwerfer, Radio, Scheckheft, Servolenkung, Sitzheizung, Sportausstattung, Tempomat, Traktionskontrolle, Wegfahrsperre, Winterreifen, Xenon, 10.995 €, Tel: 01712833402

Cabrio

Mercedes 300 SL - 24/ R 129, grau-met., Leder schwarz, reines Liebhaber- u. Sommerfahrzeug, EZ 92, 1. Hd., 188 Tkm, TÜV 3/11, absoluter Originalzustand, unfallfrei, scheckheftgepflegt, original MB SR u. WR, schadstoffarm EURO 2, grüne Plakette, Sonderausstattung Automatik, Klima, CD-Radio, Diebstahlwarnanlage, el. FH, ZV mit FB, Fahrer + Beifahrerairbag, 11.400.- ☎ 06182- 92 32 32

Citroen

Berlingo Multispace, EZ 4/2009, 4700 km, schwarz, Benzin, ABS, Bordcomputer, Einparkhilfe, Berganfahrhilfe, Sitzhzg., Klima,u.v.m. VB € 12 900,-, Tel. 0175 / 2 24 70 63

smart
open your mind.
JAHRES WAGEN
>> Youngsters mit Profil.
Erleben Sie die smart Jahreswagen.
>> smart fortwo microhybrid
71 PS, EZ 01/09, 12.900 km
Preis: 9.890,– €
>> smart fortwo microhybrid
71 PS, EZ 07/09, 5.900 km
Preis: 8.890,– €
>> smart fortwo coupé
71 PS, EZ 09/08, 10.500 km
Preis: 8.960,– €
>> smart fortwo cdi
45 PS, EZ 09/09, 2.800 km
Preis: 11.390,– €
>> smart fortwo cdi
45 PS, EZ 01/09, 11.300 km
Preis: 8.990,– €
>> smart fortwo cdi
45 PS, EZ 01/09, 7.000 km
Preis: 11.990,– €
>> smart fortwo cdi
45 PS, EZ 01/09, 10.700 km
Preis: 8.990,– €
>> smart fortwo cdi
45 PS, EZ 01/09, 20.200 km
Preis: 10.290,– €
>> smart fortwo cabrio cdi
45 PS, EZ 01/09, 16.000 km
Preis: 12.290,– €
>> smart fortwo Brabus
98 PS, EZ 01/09, 9.000 km
Preis: 14.290,– €
Robert Kunzmann GmbH & Co. KG
Autorisierter Smart Service
Malteserstraße 5
63179 Obertshausen
Tel. 0 61 04 . 4 07 69-0
www.smart-total.de

Fiat

Chinquento, Bj. 93, 29 KW, 899 cm³, Benziner, 3 trg. Grüne Umweltplakette TÜV/ASU 1/12, 147 Tkm., VB 750,- Tel, 069/866170

Fiat Punto, Bj. 96, 89Tkm, TÜV/ASU neu, VB 1450,- Tel.0178/6825077

Fiat Duplo, LKW-Zulassung, 1,9 Diesel, 1900ccm, Bj. 2005, 95 Tkm, TÜV 1/11, WR + Felgen, VB 4300,- Tel. 06042 / 95 59 50

Honda

Civic, Bj. 94, TÜV/ASU neu, 195 Tkm, rot, 2 trg., 1150,- VB Tel. 0177 / 4 33 52 79

Mazda

Wir kaufen Ihren Mazda
Autohaus Zurell GmbH,
Frankfurter Str. 89, 64293 Darmstadt
Tel. 06151 / 7 31 00

Mercedes

SLK 320 Autom., EZ12/00, silbermet., Leder schw., 120 Tkm, TÜ/AU 12/11, Insp. neu, Sh., Klima, AMG-Alu, Bose, Navi, Xenon, 8-fa. bereift, VB 12.600.- T.: 01522- 4042908

220 C Diesel, Bj. ´95, Euro-2, TÜ 12/10, 122 Tkm, SD, sehr guter Zustand, Bremsen vorn + Öl neu, NR, unfallfrei, 3.550.- T.: 0174-9453510

MB E 200 Limousine, Elegance, silbermet, Bj./EZ 4/98, 158 tkm, abnehmb. AHK, Navi/CD-Radio, Klima, TÜ bis 4/11, GAWA. VB € 4500,-. Tel.06181/61410 o. 0157/82 54 05 46

MB SLK 230 Kom., Bj. 2/98, 78 Tkm, Schalter, Leder, Klima, blaumet., alle Extras, Alu, SR + WR, VB 9600,- Tel. 06108/75462

C180, EZ 02/97, KM 162000, 122 PS, Tüv 03/11, Automatik, EFH, ESHD, ABS, Klima, Tempomat, RC Alpine, ZV, 8-Fach Alu, Blau/Met, Frontscheibe neu, 2950,- € Tel. 0160 / 90 45 67 86

Über 200 Mercedes und Smart Jahreswagen zu sensationell günstigen Preisen auf Lager.
www.auto-hirch.com
Tel.: 0 61 03 - 4 09 25 10 • Egelsbach

Mitsubishi

Colt Cabrio, CZC 1,5 Invite, orange, Benzin, EZ 06/2006, 13.000 km, 1. Hand, NP 18.900 €, VB 8.450 €, Tel: 06182/22616

Opel

Opel Astra H 1,8 Elegance, 92 kW, 125 PS, Lim. 5-trg., EZ 04/05, silb.-met., 31 tkm, Klima, Tempo m. Zentralvr., Garage, TÜV 03/12, S+W-Reifen/Aluf., Super Gelegenheit, € 8450,-, Tel. 06103 / 8 58 71

AutoNews

powered by rheinmain.autoanzeigen.de

Mercedes-Benz E-Klasse Cabriolet mit neuem Windschott

Am Samstag ist es soweit, das neue E-Klasse Cabriolet von Mercedes-Benz kommt auf den Markt und hat einige Neuerungen im Gepäck. Schal und Mütze sind künftig passé. Neben dem bereits aus dem SLK bekannten AirScarf, einem wärmenden Luftstrom für Nacken und Schulter, feiert im E-Cabrio das AirCap Premiere. Dabei handelt es sich um einen Spoiler am Querträger des Windschutzscheibenrahmens. Per Knopfdruck spannen Stellmotoren einen Windabweiser nebst textilem Gitter auf, das die Luftströmung über den Köpfen der Passagiere reduziert. Gleichzeitig fährt das zwischen den auch als Überrollbügel dienenden hinteren Kopfstützen sitzende Windschott nach oben und mindert Verwirbelungen. Zwar bietet der Neue in der hinteren Sitzreihe etwas mehr Platz als sein Vorgänger CLK, geräumig geht es in der hinteren Reihe des mindestens 45815 Euro teuren Gefährts jedoch noch lange nicht zu. Der Ausstieg ist bei geschlossenem Dach nur etwas für gelenkige Menschen, die zudem nicht größer als 1,80 Meter sein sollten. Das Verdeck schließt und öffnet in 20 Sekunden und bei Geschwindigkeiten bis zu 40 km/h. (thh)

Peugeot

Peugeot, 206 Premium 1,4 Limousine, gebraucht, silber, Benzin, EZ 02/03, 90.500 km, , 55 kw, TÜV 02/12, AU 02/12, Airbag, elektr. Fensterheber, Klima, Nebelscheinwerfer, Radio, Servolenkung, Som-Winterreifen Top-Zustand, 1. Hand, 4.600 €, Tel: 0162-7072790

Peugeot 206 CC, Benzin, EZ 07/2004, 108.000 km, 109 PS, TÜV 07/11, ABS, Airbag, Alufelgen, elektr. Fensterheber, elektr. , beheizbare Spiegel, Klima, Nebelscheinwerfer, Radio, Servolenkung, Sitzheizung, Wegfahrsperre, Winterreifen, Zentralverriegelung, 1. Hand, grüne Plakette, NR.Fahrzeug, Windschott, Garagenwagen, VB6.000 €, Tel: 0177-3504053

Jung - Alt - Defekt!
Wir kaufen Ihr Auto!
Oder brauchen Sie Ersatzteile?
Autoverwertung Lechmann oHG Lagerstr. 3 · 64331 Weiterstadt · Industr. Nord
Tel.: 06151/895533 · www.autoteilemarkt24.de

Astra 93, 1,4, 44 KW, ATM, Kat E 2, TÜV 04/2011, € 750,-, Tel. 0176 / 24 53 05 46

Billiger geht es nicht! 5.-€/100 km: Zafira CNG Turbo, Erdgas „Edition", 150 PS, Bj. 7/09, silber, 5 Tkm, 20.300.- Tel.: 069 - 863400

Astra, Bj. 93, 220 Tkm, TÜV 3/10, Preis VS Tel. 069/78082528

Opel Vectra 1,6 Edition 100, blau, HU/AU neu, Benzin, EZ 6/1999, Autom., 90.500 km, 100 PS, 74 kw, ABS, Airbag, Alu, el. Fensterh., Klima, Radio, Servo, Sitzheiz., ZV, VHB 3.850 €, Tel: 0151-20613967

Opel Astra Kombi Caravan CD, EZ 01/93, 66 kW, 107.000 km, Benz., grau met., WFS, ABS, Bordcomp., Dachträger, Elektr. Fensterheber, Radio, Servolenkung, Wegfahrsperre, Zentralverriegelung, beheizb. Außenspiegel, Laderaumabdeckung. Lichtmaschine erneuert Nov. 08. Kommen. Anschauen. Verhandeln. Kaufen. Mitnehmen, 1.300 EUR (VB)
T. 069-86005872
autoanzeigen ID 86F1B0B

Astra Caravan Cosmo 1,7 CDTi, Bj 09/08, 125 PS, 6Gang, metroblau, Leder, Navi, Parkp€ilot, el. FH v./h., 17 Tkm, 17.500,-€ Tel. 06145/6372

Opel Astra Comfort, Bj. 6/98, TÜV 11/2011, 148 TKM, SD, SR (ALU), WR (Stahl), blau, Beule ohne Rost, hinten, 2.150,- €. Tel: 06108 - 66397

Für Anfänger Ideal ! Opel Corsa B, 1,4l, Bj. 96, TÜV 3/11, top Zustand, 44 kW, ATM 90 Tkm, VB 2350,- Tel. 06106-79346 od. 06106-22405

Corsa 1.2, 4-türig, silber-met., 80 PS, Ez. 12/06, 1. Hd., 13 Tkm, unfallfrei, NR, elFh, TÜV/ASU 12/11, 8.800.- VB. Tel.: 06106 - 6397715

Astra Caravan, 1,9 CDTI, 150 PS, EZ 04/05, 77. TKM, graumet., top Ausstatt., sehr gepfl., € 9.750,- VHB, **Tel. 0176 / 23 61 64 73**

Schönes Anfängerauto Opel Corsa B, Bj 95, Zylinderkopfdichtung, Zahnriemen, Wasserpumpe u. Thermostat neu, blau, RCD, SD 8f. bereift, VB 1200,- € 0177/3375518

Renault

Twingo, Bj. 01, 75 PS, Klima, Navi, Alu, 133 Tkm, schwarz, 3300,- VB **Tel. 069 / 86 00 50 76**

Twingo 1.2 Easy Liberty, Klima, EZ 6/99, 117 TKM, 43 KW, Fahrer/Beifahrer- und Seitenairbags, ZV, m. Funkfernbed., el. FH u. ASP, WGS, keine Parkschäden, Zahnr. erneuert, funktionsfähige Klimaanlage, 8-fach ber., TOP Zustand, VB 2.850,- €. Tel: 0151/15821181

Toyota

Toyota Corolla Bj. 95, 75 PS Tüv 11/10, KM 48.700, 8-fach ber., Klimaanlage, Airbag, Grüne Pl., VB 2750,- € Tel. 06104 / 7 92 50

VW

Polo 6 N, ideal für Anfänger, Bj. 95, 45 PS, 159 Tkm, 4-trg., SR u. WR, TÜV/ASU neu, sehr guter Zustand, VB 2.000,-€ ☎ 06108-78528

Golf 4, Bj. 99, 75 kW, 146.400 km, schw.-met., 2 trg., TÜV neu bei Verkauf, 3000,- Tel. 0170-8627345

Golf 3, schwarz-met., 227Tkm, EZ: 8/95, €2, 90 PS, SSD, Servo, Zentral., Airbag, VB 1.600,- Tel. 06103-8038461 od. 0162/7478919

Polo 1.2 Trendline, 40 kW, EZ 5/06, schw. met., 40 Tkm, 2.Garagenwagen, scheckheft, HU/AU 5/11, Sitzhzg., Klima.,R/CD, Einstiegshilfe, WR, el.+beheizb. Außenspiegel, VB 7900€ Tel. 06104/65817

Nutzfahrzeuge

750kg Anhänger, EZ 02/2007, hohe Plane, Spriegel, Farbe Neutral grau, kaum benutzt, Achse verschraubt. Kasten maß: 2,06 x1,10m, Metallkotflügel, große 13" Bereifung, 350 €VB ☎ **0173 / 6372838**

KFZ-Ankauf

Verschenken Sie Ihr Auto nicht !!! Wir zahlen fairen Preise. Bitte alles anbieten.Tel: 06258/3773

Kein TÜV, viel km, Motorschaden, Unfall?? Bestens!! Kaufen wir!!
Rufen Sie uns an, wir kommen mit **Bargeld** vorbei.
Völlig seriöse Abwicklung.
Höchstpreise GARANTIERT!!
Rufen Sie sofort an:
Autocenter Obertshausen
Tel.: 06104 / 78 93 41
o. Mobil: 0152 / 21 58 67 04

Suche Opel Astra Kombi auch ohne TÜV, Tel. 0176 / 24 53 05 46

Suche Kleinwagen v. Privat f. Führerscheinanfänger, Tel. 069 / 89 90 63 50

Ankauf von PKWs - freundlich und zuverlässig. **Andreas Krause Automobile, 63303 Dreieich.** Sofortige Abmeldung mit Nachweis. Wir kommen auch gerne zu Ihnen. ☎ 0178 - 848 76 87

Kaufe alle PKW´s, Busse, Geländewagen und Cabrios. Auch mit Unfall. ☎ 06103 - 386 77 97

Kfz-Ersatzteile und Zubehör. Neu und gebraucht.
Online-Marktplatz mit über 1 Million Inseraten.
Kostenlos suchen und anbieten!
ERSATZTEILE. ZUBEHÖR. TUNING. MOTOSO.DE
Weitere Infos unter www.motoso.de oder Tel.: 040 25 33 65-6

Ankauf von PKWs - freundlich und zuverlässig. **Andreas Krause Automobile, 63303 Dreieich.** Sofortige Abmeldung mit Nachweis. Wir kommen auch gerne zu Ihnen. ☎ 0178 - 848 76 87

AUTOANKAUF
Barankauf von PKW's jeglicher Art. Mit oder ohne Schaden, wir kaufen alles. Völlig seriöse Abwicklung.
Hoffmann Automobile Frankfurt
Tel. 069 / 20 73 76 80 o. 0177 / 9 57 08 20

Wohnwagen

Caravan (LMC 5,60 m L) m. winterf. Vorb., neuw. Anbau u. div. Zub., nähe OF/FFm, 0163/18568 76

Barankauf von Wohnwagen und Wohnmobilen, Tel.: 06021 / 75000

Barankauf aller Wohnmob.+Wowa Tel. 0800-1860000 (gebührenfrei)

Wohnmobile

Kaufe Wohnmobile 0481-4216870

Kaufe Wohnmobile und Wohnwagen ☎ 04830/409

Motorräder

Yamaha VX 535 DX, Bj. 4.98, 14 Tkm, VB 2950€☎ 0177-9654720

Verst. Montarbo m. eingeb. Equil 8 Eing. VB € 60,-. Tel. 06103/ 50 20 92. Mobil. Tel. 0160 / 7 96 70 98

Ält. Mofa, Marke: Hercules, für € 140,- zu verk., Tel. 06103 / 4 57 45

Vespa Piaggio, 50 ccm, Bj. 92, 11.800 km, VB 550,-
Tel. 06103 / 7 34 86

Yamaha XJ 900 S gebraucht,grün-metalic, EZ95, 28000 KM, TÜV 4/11,KW66, gepflegt,2.Hand, 2.900,--VB Tel.06071-31915 Mobil 0175-6415297

Yamaha, XJ 900 S Diversion, Tourer, gebraucht, blau, EZ 05/01, 64.000 km, TÜV 05/11, Heizgriffe; Seitenkoffer und Topcase; leichte Kratzer, Probefahrt möglich, VHB 3.000 €, Tel: 0179/6871542

Motorroller

Aprilia SR 50 www 49 ccm, EZ 04/02, 4.422 km, Autom.+Kickst., schwarz, 900 EUR (VB), 2001er Modell, Höchstgeschw.:60km/h !!!
T. 0163 2444666
autoanzeigen ID 8432694

Aprilia Roller 50 bl./met. KAT Wasserkühl. Org. Zust. wie Neu Tel. 06108 / 7 24 43

2 Leichtmofa`s Herkules-Saxonette, Einzylinder-Zweitakt Otto Motor (Zweitaktmischung 1:100), blau/silber, fahrberei, je 250,-- €, auch einzel Verkauf.**Tel. 06078 / 48 88**

ANKAUF VON ROLLERN UND MOPEDS, UNFALL - DEFEKT AUCH ÄLTERE WIE ZÜNDAPP-HERCULES - PUCH - NSU USW...0175-2060820

Piaggio NRG Power DD,neuw., schwarz, 1.Hand, Scheckheft gepfl., Erstzul. 08, 3230 km, VB 1699 € ☎ 01578-2526794

Piaggio, Hexagon 125 Roller, gebraucht, blau, EZ 1998, 17.500 km, TÜV 02/12, Automatik, 600 €, Tel: 0175 52 0000 8

WIR KAUFEN ROLLER, MOFAS, MOPEDS ALLER MARKEN. ZUSTAND EGAL, AUCH UNFALLFAHRZEUGE U. TEILE. SCHNELLE ABWICKLUNG! Tel.: 0170-5483695

Zubehör

4 WR auf Stahlfelgen, Pneumant 150 Wintec 195/60R 15 88 T, 3000 km gelaufen, VB 200,- €, Tel.: 0178 / 71 96 992

EIN NEUES AUTO BRINGT POSITIVE VERÄNDERUNGEN

VW Sharan 2.0 TDI Exclusive Edition DPF Tageszulassung
EZ 3/2009, 103 kW (140 PS), beryliumgrau, 1005 km, Van/ Kleinbus, Radio-Navigationssystem, ABS, Multifunktionsdisplay, Doppelklimaanlage, Sportsitze, Airbags, Xenon-Licht, Standheizung, Servo, Tempomat, Wärmeschutzverglasung, elektr. Stabilitätsprogramm, Gepäckraumabdeckung, 1 Kindersitz integriert, Wegfahrsperre, Bordcomputer, etc.
€ 29.900,- (NP € 41.000,-)

VW Golf 1.6 Trendline
EZ 1/2005, 75 kW (102 PS), 52.500 km, silber, 2-türig, Radio-Navigationssystem Blaupunkt Travel mit CD-Player/6 Lautsprecher-System, Klimaautomatik, elektr. Glasschiebe-/Hebedach, Traktionskontrolle, ESP, Airbags, Wärmeschutzverglasung, Wegfahrsperre, Bordcomputer, Servo, Reifendruckkontrolle, ABS, Soundpaket: Cool- + Sound-Paket 2, etc.
€ 11.250,- MwSt. ausweisbar

Skoda Fabia 1.4 Ambiente
EZ 7/2009, 63 kW (86 PS), satingrau, Radio-CD: Audiosystem Dance Radio/CD-Player MP3-fähig, Klimaanlage, Antischlupfregelung ASR, elektr. Stabilitätsprogramm ESP, Kopfairbag vorne u. weitere Airbags, Tempomat, Servo, ZV mit FB, elektr./beheizbare Außenspiegel, el. FH, ABS, Wegfahrsperre, Bordcomputer, Alu-Dekoreinlagen seidenglänzend, 4 Lautsprecher zusätzlich, etc.
€ 12.950,- MwSt. ausweisbar

Peugeot 307 2.0 HDI SW Sport
EZ 12/2005, 100 kW (136 PS), stahlgrau, 42.600 km, 5-türig, Kombi, Audio-Navigationssystem RT3 mit Farbdisplay und Farbbildschirm, Radio mit CD-Wechsler, Sitzheizung vorne, Einparkhilfe, Airbags, Tempomat, Freisprechanlage/Telefon, Wegfahrsperre, Audiobedienung am Lenkrad, Sommer-/Winterräder **€ 13.950,-**

VW Golf V 2.0 FSI Comfortline
EZ 7/2004, 110 kW (150 PS), schwarz, 78.670 km, Radio-Navigationssystem RNS 300/4 Lautsprecher, Klimaautomatik, elektr. Glasschiebe-/Hebedach, Traktionskontrolle, ESP, Airbags, Servolenkung, Telefonvorbereitung mit Freisprecheinrichtung, Wegfahrsperre, Wärmeschutzverglasung, Bordcomputer, ABS, etc.
€ 11.950,- MwSt. ausweisbar

Skoda Roomster 1.4 16 V
EZ 4/2007, 63 kW (86 PS), schwarz, 5-türig, 42.000 km, Klimaautomatik, Wegfahrsperre, Topzustand
€ 12.200,- MwSt. ausweisbar

● 12 Monate Europa Garantie ● Leasing
● 6 Tage Umtauschrecht
● Finanzierung
Ihr Ansprechpartner ist Herr Jährling
tarnow stegbauer AUTOHAUS GmbH
Autohaus Tarnow-Stegbauer GmbH
Karlstraße 11-13
63263 Neu-Isenburg
Tel. 06102 / 74 04 - 0
Fax 06102 / 74 04 - 40
www.tarnow-stegbauer.de
Service Service Service

Uebler Bühne, mit Rücklichter, zugel. für 4 Räder, Montage auf AH-Kupplung, neuw., 125,- Tel. 06078/5563 evtl. Rückrufe auf Band

4 Sommerreifen o. Felgen, Continental, 195/65R15 91V bis 240 km, 5 mm, VB 80,- Tel. 06106/74114

4 Alu-Felgen (Orig.BMW 540) mit So.Reifen (Seperit-Sport) 225/60 -R-15; Prof.T: 5 mm; plus Reserverad €325,00 ☎ 0174 / 9318519

4 SR, 175/70R13 82T, Kumho, Solus, KH 15, auf Stahlfelgen, 5 1/2 Jx13H2, eine Saison gefahren, 7mm Profiltiefe, VB 140,- Tel. 06182/8430160 od. 0151-23451002

KFZ-Werkzeug von Bremsenprüfstand bis Hebebühne, alles vorhanden (auch Spezialwerkzeug) Tel. 0163-8643651 ab 18 Uhr

4 SR, 205/55R16 91H zu verkaufen, VS Tel. 0174/7626864

Ihr Spezialhaus für
ANHÄNGERKUPPLUNGEN
auf Wunsch mit Einbau
• ANHÄNGER • Fahrradträgersysteme
• Verkauf • Werkstatt
• Vermietung • Ersatzteile
•TÜV • Versand
TiV 63110 Rodgau-Jügesh. Justus-von-Liebig-Str. 16
Tel. 06106 / 2 83 89-3 • Fax 2 83 89 50

4 SR Continental auf Felgen 165/70 R13 nur 12 Mon. gefahren Tel. 0160/ 1 88 91 75

Alufelgen 205/50R15 7J, 5 1/2 mm Profil. s. gt. Zustand,, VB 170,- € Tel. 06182/200906

4 SR Uniroyal 185/70 R 14 mit Stahlfelgen VB 60,-. Tel. 069/894744

4 Peugeot Alufelgen 307 CC 6 1/2 x17 (eine beschädigt) 200,- Tel. 06074-96514

4 SR auf Alufelgen, 4 Omega B - MV6, 7J/15, 205/65 R15 94W für 220,,- Tel. 06074-96514

4 SR auf Stahlfelge für Astra Conti 175/65R14 m. 4 orig. Radkappen/Opel/wenig gefahren 150,- € Tel. 06106 / 64 91 95

4 SR Continental, 225/55 R 16 W, 5mm, auf MB ALU (SL 500E), 250,- €. Tel: 06074 - 895794

4 Sommer-Komplett-Räder, 10 tkm gef., 185/60R14 82 T u.a. f. Skoda Fabia, 95,- €, Tel. 0162/3 74 40 30

2 Reifen für Golf, neuw., auf Felgen 5J x 13 H2, 155/80 R 13, VB € 75,-, 4 Reifen, - wie oben - jedoch gebraucht, € 60,-, 4 Stahllochfelgen 5 J x 13 H2, € 40,-, Tel. 06103/ 7 85 61 od. 0152/ 04 81 62 30

Westfalia-Eichmann
Frankfurt
70 Jahre
Ihr Spezialist in Sachen
● Anhänger ab 419,10 €
● Anhängerkupplungen ab 59,-- €
● Anhängervermietung ab 16,-- €
● Einbau von Kupplungen ab 219,-- €
● Fahrrad-Heckträgersysteme
● Ersatzteile, alle Fabrikate
● Werkstatt-Service
Hammerharte Preise
über 7.000 m² Ausstellungsfläche
über 20.000 Teile am Lager
Wo Ihr Fahrzeug aufhört, fangen wir erst an!!
www.westfalia-eichmann.de
Tel. 069 / 9 41 41 50, Fax 94 14 15 99

4 SR Hankook 205/55R16 auf Stahl für Golf Plus od. Audi mit orig. VW Blende 7mm top Zustand VB EUR 220,- unter Tel. 069 / 86 78 75 60

So.-Reifen + orig. Aluf. v. Peugeot 406, Bridgestone 195/65 R15 91H, fast neu, nur 4 Mon. wenig gefahren, Preis VS. ☎ 069-857314

4 SR + orig. Aluf. Ford Escort Barum 195/50 R15 82 V, Profil 5-7mm, VB 150,- €; Ersatzrad+ Fußm.+ Laderabd. VB Tel. 06182 / 2 81 93

4 Conti So-Reifen 195/65R15 auf Alufelgen f. A4 100,00 €Tel.01716118155

Golf Som.-Reifen,195x60Rx14x86H, v./h. 6,5 mm,sehr gut erh., VHB 220,-€ **Tel. 06071 / 63 74 39 od. 0177 / 7 98 73 88**

smart
open your mind.
JAHRES WAGEN
>> Youngsters mit Profil.
Erleben Sie die smart Jahreswagen.
>> smart fortwo coupé
84 PS, EZ 01/09, 3.100 km
Preis: 9.290,– €
>> smart fortwo microhybrid
71 PS, EZ 03/09, 11.100 km
Preis: 8.990,– €
>> smart fortwo cabrio
84 PS, EZ 02/09, 18.900 km
Preis: 11.990,– €
>> smart fortwo cabrio cdi
45 PS, EZ 02/09, 7.500 km
Preis: 12.390,– €
>> smart fortwo microhybrid
71 PS, EZ 03/09, 18.800 km
Preis: 8.990,– €
>> smart fortwo microhybrid
71 PS, EZ 02/09, 9.400 km
Preis: 10.790,– €
>> smart fortwo microhybrid
71 PS, EZ 02/09, 8.300 km
Preis: 11.890,– €
>> smart fortwo microhybrid
71 PS, EZ 10/09, 3.300 km
Preis: 8.990,– €
>> smart fortwo coupe
84 PS, EZ 04/09, 13.500 km
Preis: 9.370,– €
Robert Kunzmann GmbH & Co. KG
Autorisierter Smart Service
Malteserstraße 5
63179 Obertshausen
Tel. 0 61 04 . 4 07 69-0
www.smart-total.de